



© Horst Parson

Dieses große Einfamilienhaus besetzt einen hoch über den Talboden liegenden markanten Hügel. Es entwickelt sich parallel zur Hangneigung als lang gezogener schmaler Baukörper und sticht so kontrastierend aus der gegebenen Topographie hervor.

Mittels einfacher geometrischer Ordnungsprinzipien, interessanter räumlicher Verknüpfungen, eindeutiger Wegführungen, Minimierung der Baumaterialien und unter Einbeziehung der wunderbaren Aussicht entstand ein einheitliches Ambiente, das Ruhe und Halt vermittelt, gleichzeitig aber auch lichtdurchflutete Freundlichkeit und Offenheit suggeriert. (Text des Architekten)

Einfamilienhaus Broschek

Mag.-Helga-Broschek-Weg
6391 Fieberbrunn, Österreich

ARCHITEKTUR
Horst Parson

BAUHERRSCHAFT
Claudia Broschek
Pascal Broschek

TRAGWERKSPLANUNG
Peter Mairamhof

FERTIGSTELLUNG
2005

SAMMLUNG
aut. architektur und tirol

PUBLIKATIONSdatum
25. November 2005



© Horst Parson



© Horst Parson

Einfamilienhaus Broschek

DATENBLATT

Architektur: Horst Parson

Mitarbeit Architektur: Christoph Reich, Clemens Waltl

Bauherrschaft: Claudia Broschek, Pascal Broschek

Tragwerksplanung: Peter Mairamhof

Mitarbeit Tragwerksplanung: Wolfgang Holleis

Maßnahme: Neubau

Funktion: Einfamilienhaus

Planung: 2003 - 2004

Ausführung: 2004 - 2005

Grundstücksfläche: 1.950 m²

Bruttogeschossfläche: 850 m²

Nutzfläche: 460 m²

Bebaute Fläche: 375 m²

Umbauter Raum: 2.280 m³

AUSFÜHRENDE FIRMEN:

Baufirma: Firma Prama Bau, Fieberbrunn

Boden - Parkett: Firma Würtl Leopold, St. Ulrich am Pillersee

Boden - Stein: Firma BRC, Domegliara (Verona)

Elektroplaner: Firma Lechners Elektro Team GmbH

Fassaden, Schlosser, Niroarbeiten: Firma Valenta Otto, Fieberbrunn

Einfamilienhaus Broschek

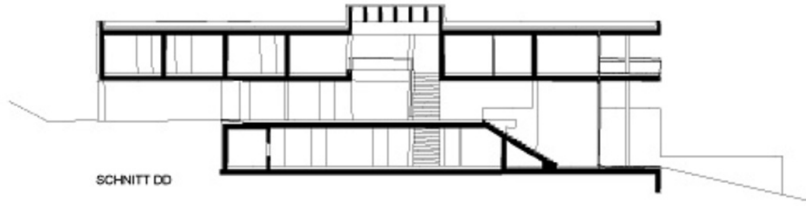

Schnitt

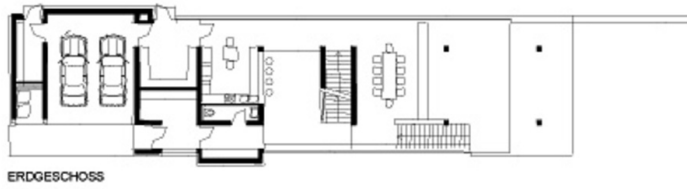
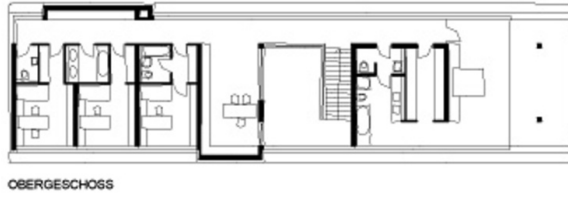

Grundriss