



© Günter Richard Wett

Gartenturm Fiegl

Höhenstraße 24c
6020 Innsbruck, Österreich

ARCHITEKTUR

Lukas Schumacher

BAUHERRSCHAFT

Therese Fiegl

Martin Fiegl

TRAGWERKSPLANUNG

Mac Wallnöfer

FERTIGSTELLUNG

2001

SAMMLUNG

aut. architektur und tirol

PUBLIKATIONSdatum

14. September 2003



Nahe einer Kehre der Höhenstraße steht der schmale Pavillon wie ein Hochstand an der Hangkante. Es ist das 6x6 m „Salettl“ zu einem größeren, villenartigen Wohnhaus, das hinter der Biegung der Stichstraße und dem reichen Baumbestand verborgen liegt. Die Bauherrschaft hatte zunächst nur den Wunsch nach einer Sauna im Garten. Das steile Gelände provozierte dann die intensivere Nutzung des Eingriffs. Architekt und Bauherr erzielten in mehreren Planetappen eine Mini-Maximierung des Volumens. Form, Maße und Stellung des dreigeschossigen Türmchens wurden nach inneren und äußeren Parametern (Position zur Villa, zum benachbarten Baum, Sichtfeld) zentimetergenau justiert. Die beiden Ebenen über der zuunterst situierten Sauna dienen als Gästezimmer und als Büro der Bauherrin, lassen sich auch zu separierten Garçonnièren adaptieren. Prefab-Holzbau, Betonsockel. (aus: Bauen in Tirol seit 1980, Otto Kapfinger)

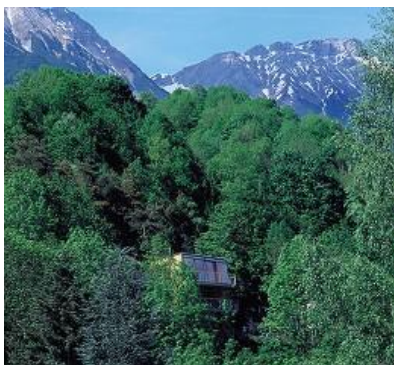

© Günter Richard Wett



© Günter Richard Wett

Gartenturm Fiegl

DATENBLATT

Architektur: Lukas Schumacher
Mitarbeit Architektur: Fred Hofbauer
Bauherrschaft: Therese Fiegl, Martin Fiegl
Tragwerksplanung: Mac Wallnöfer
Fotografie: Günter Richard Wett

Maßnahme: Neubau
Funktion: Sonderbauten

Planung: 1999
Ausführung: 2000 - 2001

PUBLIKATIONEN

Otto Kapfinger: Bauen in Tirol seit 1980, Ein Führer zu 260 sehenswerten Bauten,
Hrsg. aut. architektur und tirol, Verlag Anton Pustet, Salzburg 2002.

Gartenturm Fiegl

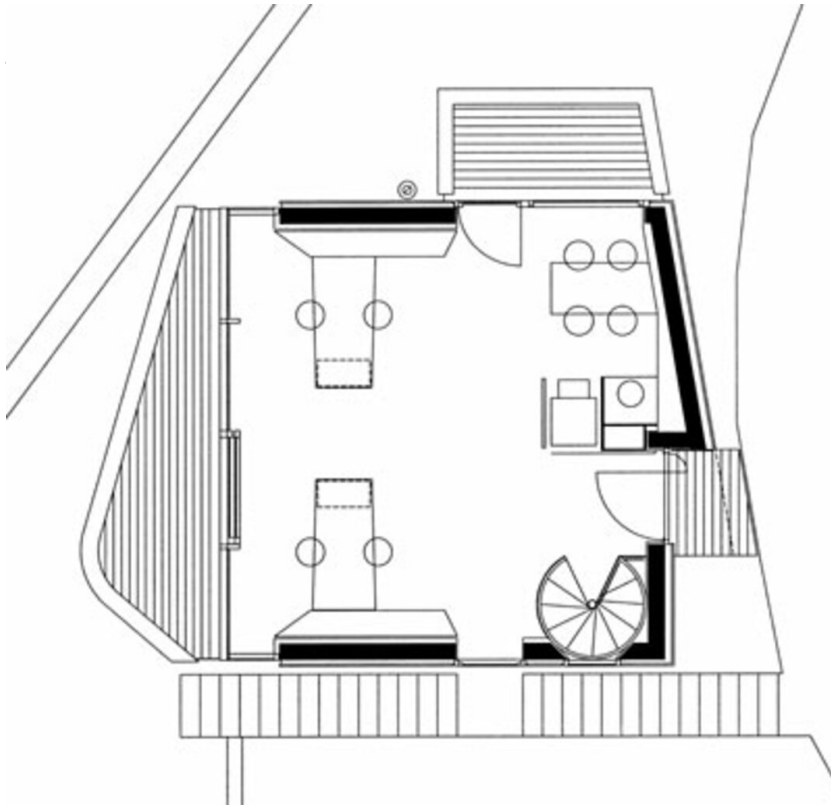

Grundriss

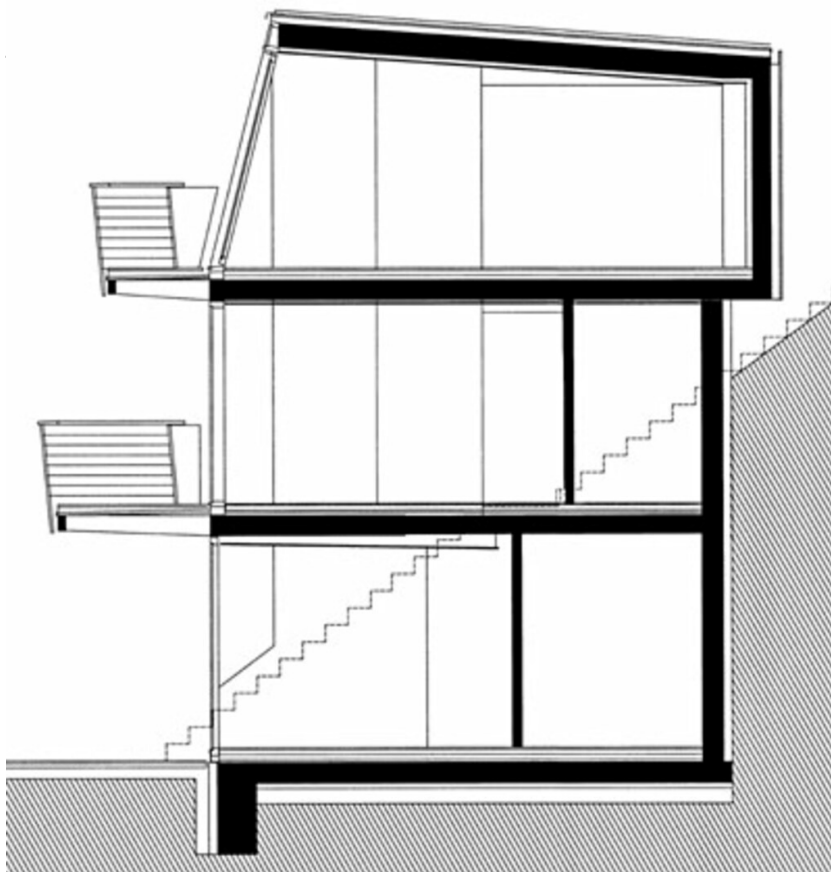

Schnitt