



© Paul Ott

**Geburtshilflich-Gynäkologische Univ.
Klinik am LKH Graz**
Auenbruggerplatz 16
8010 Graz, Österreich

ARCHITEKTUR

Markus Perenthaler

BAUHERRSCHAFT

Kages

TRAGWERKSPLANUNG

Peter Connert

ÖRTLICHE BAUAUFSICHT

Wilfried Kassarnig

LANDSCHAFTSARCHITEKTUR

János Kárász

KUNST AM BAU

Peter Kogler**Wolfgang Buchner**

FERTIGSTELLUNG

2007

SAMMLUNG

HDA Haus der Architektur

PUBLIKATIONSdatum

18. September 2008

Zu- und Umbau des Funktionstraktes

Die räumliche Konfiguration des neuen Funktionstraktes wird im wesentlichen von zwei architektonischen Vorgaben determiniert: zum einen durch das dominierende achsiale Gefüge der bestehenden Bauwerke; zum anderen durch die charakteristische geschweifte Form des erdgeschossigen Verbindungsganges.

Durch die Konzentration der Baumassen in der Hofmitte gelingt es, den Neubau deutlich vom dreiflügeligen Altbau abzusetzen. Während das äußere Erscheinungsbild des Altbaus weitgehend intakt bleibt, wirkt der Neubau funktionell und optisch als Bindeglied zwischen den bestehenden Gebäuden .

Das technoide und differenzierte äußere Erscheinungsbild entspricht der Nutzung als OP-Gruppe, Zentralsterilisation und Entbindungsstation. (Text: ArchitektIn)

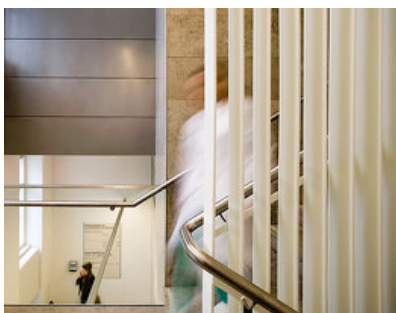

© Paul Ott



© Paul Ott



© Paul Ott

**Geburtshilflich-Gynäkologische Univ.
Klinik am LKH Graz**

DATENBLATT

Architektur: Markus Pernthaler
 Mitarbeit Architektur: Zoran Megla, Marianne Kandolf
 Bauherrschaft: Kages
 Tragwerksplanung: Peter Connert
 Landschaftsarchitektur: János Kárász
 örtliche Bauaufsicht: Wilfried Kassarnig
 Kunst am Bau: Peter Kogler, Wolfgang Buchner
 Haustechnik: TB Starchel
 Medizintechnik: Karl Zach
 Fotografie: Paul Ott

Funktion: Gesundheit und Soziales

Wettbewerb: 1995
 Planung: 1995 - 2006
 Ausführung: 2005 - 2007

Bruttogeschossfläche: 6.634 m²
 Nutzfläche: 2.742 m²
 Bebaute Fläche: 1.913 m²
 Umbauter Raum: 25.503 m³
 Baukosten: 16,8 Mio EUR

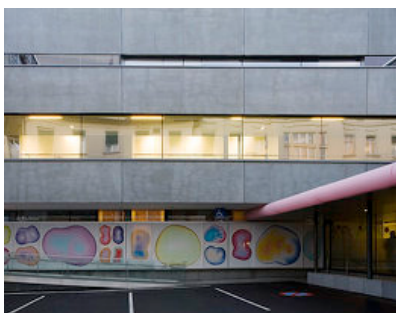

© Paul Ott



© Paul Ott



© Paul Ott



© Paul Ott



© Paul Ott

**Geburtshilflich-Gynäkologische Univ.
Klinik am LKH Graz**

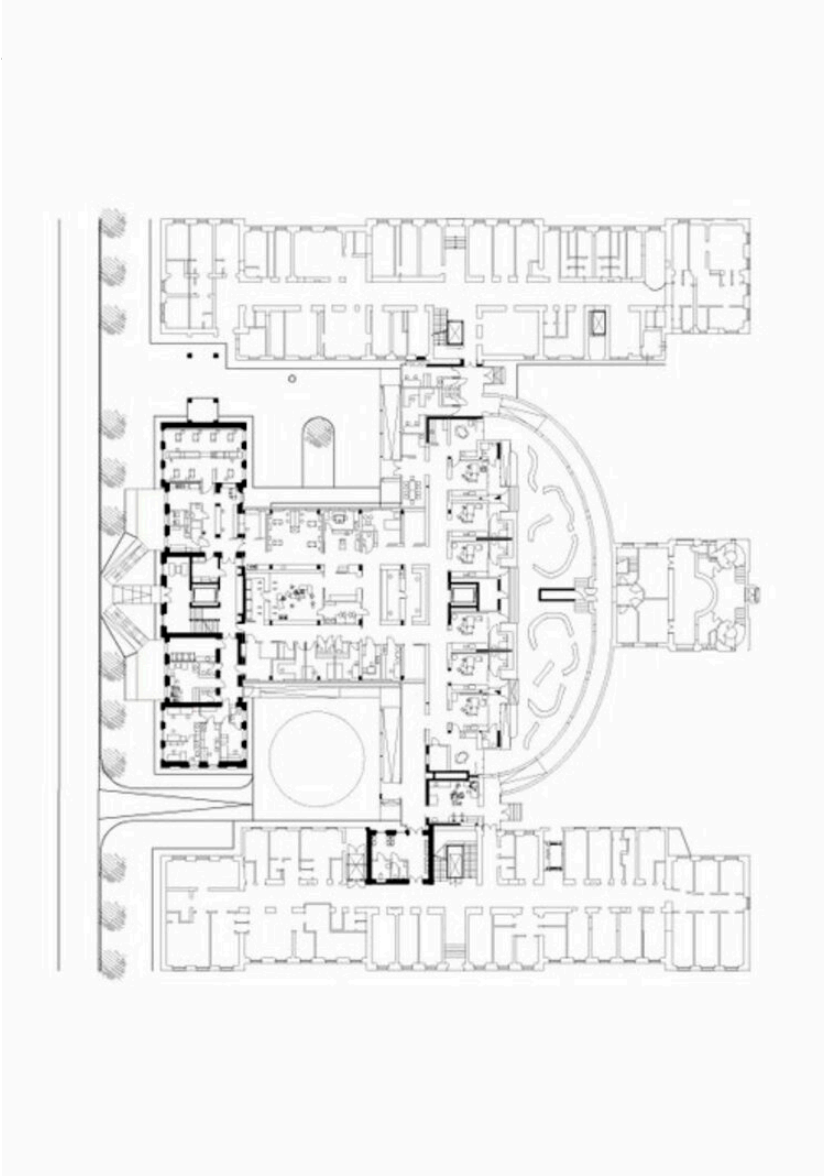

Grundriss EG



Schnitt