



© Herwig Ronacher

Der Weißensee liegt in einem Hochtal ohne Durchzugsverkehr, die Region pflegt „sanften Tourismus“. Der See hat Trinkwasserqualität, nur ein Drittel des Ufers ist verbaut. Ein Zentrum für Veranstaltungen und lokale Vereine war lange geplant. Ein Architekturwettbewerb brachte ein einstimmiges Siegerprojekt. Nicht nachvollziehbare Aktionen führten zum Auftrag für ein im Verfahren frühzeitig ausgeschiedenes Büro. Die hier gezeigte Stilistik ist raffinierter als die „Lederhosen“ früherer Jahre, ist aber genauso Bekleidung neuer Funktionen mit „alten“ Gewändern. Die Baukörper – im Typus „Paarhof“ – sind gut verträglich. Die Details haben weder die Naivität alltäglichen Bauens noch das konzeptionelle Niveau, das die neuen Holzbauten etwa von Michael Alder oder Gion Caminada auszeichnet. (Text: Otto Kapfinger)

## Weissensee-Haus

Techendorf 78  
9762 Weissensee, Österreich

ARCHITEKTUR

**Architekten Ronacher**

BAUHERRSCHAFT

**Gemeinde Weissensee**

TRAGWERKSPLANUNG

**Welf Zimmermann**

FERTIGSTELLUNG

**2003**

SAMMLUNG

**Architektur Haus Kärnten**

PUBLIKATIONSdatum

**27. April 2009**



© Christian Thöny



© Christian Thöny



© Christian Thöny

**Weissensee-Haus**

## DATENBLATT

Architektur: Architekten Ronacher (Andrea Ronacher, Herwig Ronacher)

Mitarbeit Architektur: Klaus Mösslacher, Manfred Eder

Bauherrschaft: Gemeinde Weissensee

Mitarbeit Bauherrschaft: Johann Weichsler (Bürgermeister)

Tragwerksplanung: Welf Zimmermann

Haustechnik / Bauakustik: Rudolf Pernull

Haustechnik / Heizung, Lüftung, Sanitär: Franz Ebner

Haustechnik / Elektro: Lechner & Partner

Mitarbeit Haustechnik / Elektro: Wolfgang Leditznig

Fotografie: Christian Theny

Funktion: Theater und Konzert

Wettbewerb: 2001

Planung: 2001 - 2002

Ausführung: 2002 - 2003

Grundstücksfläche: 4.184 m<sup>2</sup>

Nutzfläche: 1.700 m<sup>2</sup>

Bebaute Fläche: 970 m<sup>2</sup>

Baukosten: 2,6 Mio EUR

## AUSFÜHRENDE FIRMEN:

Baumeister: Firma WINKLER Bau GmbH

Bahnhofstraße 265

9761 Greifenburg

Tel: 04712 / 248

Fax: 04712 / 248-22

eMail: office@winklerbau.at

Zimmermeister: Firma HOLZBAU PICHLER

Nr. 14

9634 Gundersheim

Tel: 04718 / 365

Fax: 04718 / 365 – 7

eMail: office@holzbau-pichler.at

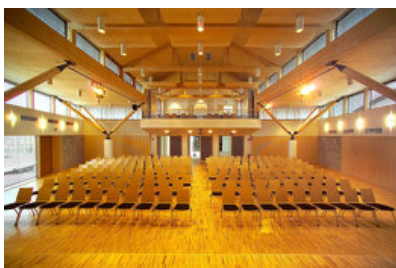

© Christian Theny



© Christian Theny

**Weissensee-Haus**

Dachdecker: Firma Dach-Service GAUTSCH

Pörlinghofsiedlung 14

9311 Kraig

Tel: 04212 / 6135

Fax: 04212 / 6135-4

eMail: office@dachservice-gautsch.at

Spengler: Firma Franz HOFFMANN

Bahnhofstraße 75

9761 Greifenburg

Tel: 04712 / 661

Fax: 04712 / 661

Schwarzdecker: Firma AZ Bau GesmbH

Schuberstraße 7

9500 Villach

Tel: 04242 / 290 80

Fax: 04242 / 290 83

eMail: office@az-bau.at

Fliesenleger: Firma Fliesen DOBERNIK GesmbH & Co KG

Glocker Straße 12

9990 Debant-Lienz

Tel: 04852 / 651 55

Fax: 04852 / 650 57

eMail: fliesen@dobernik.at

HLS – Installationen: Firma Engelbert BENEDIKT

Bürgerstraße 33

9900 Lienz

Tel: 04852 / 67 007

Fax: 04852 / 67 007 – 20

eMail: office@benedikt-installationen.at

E-Installationen + Bühnenbeleuchtung: Firma ELEKTROCENTER GesmbH

Villacherstraße 30

9800 Spittal / Drau

Tel: 04762 / 25 72

Fax: 04762 / 25 72 – 16

eMail: elektrocenter@net4you.at

Trockenbauer: Firma Anton OBERHOFER GmbH & Co KG

Marsgasse 2

**Weissensee-Haus**

9020 Klagenfurt  
Tel: 0463 / 37 454  
Fax: 0463 / 37 454 – 4  
eMail: a.oberhofer@aon.at  
Bautischler + Möbeltischlerarbeiten: Firma Tischlerei Josef MANDLER  
Amlach 6  
9761 Greifenburg  
Tel: 04712 / 322  
Fax: 04712 / 322-4  
eMail: tischlerei.mandler@aon.at  
Glaser: Firma Glaserei-Tischlerei BODNER  
Bürgerfeldstraße 3  
9620 Hermagor  
Tel: 04282 / 3350  
Fax: 04282 7 3350 – 12  
eMail: office@gt-bodner.at  
Maler: Herr Valentin STRUGER  
Nr. 210  
9071 Köttmannsdorf  
Tel: 04220 / 21 58  
Fax: 04220 / 2769  
Schlosser: Firma Alois BERDNIK GesmbH & Co KG  
Ortenburger Straße 25  
9800 Spittal / Drau  
Tel: 04762 / 22 22  
Fax: 04762 / 22 22 – 20  
eMail: metallbau@berdnik.at  
Wandverkleidungen: Firma SUNTINGER & WALLNER GmbH  
Lainach 11  
9833 Rangersdorf  
Tel: 04822 / 72

## PUBLIKATIONEN

Otto Kapfinger: Neue Architektur in Kärnten / Nova arhitektura na Koroskem, Hrsg.  
Architektur Haus Kärnten, Verlag Anton Pustet, Salzburg 2005.

Weissensee-Haus



SÜDANSICHT

Ansicht Süd



NORDANSICHT

Ansicht Nord



SCHNITT E-E, WESTANSICHT

Ansicht

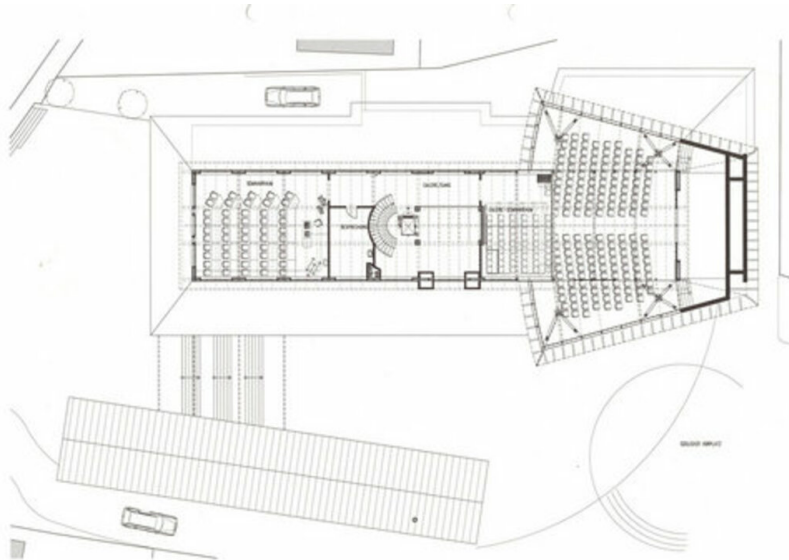

Grundriss OG

Weissensee-Haus

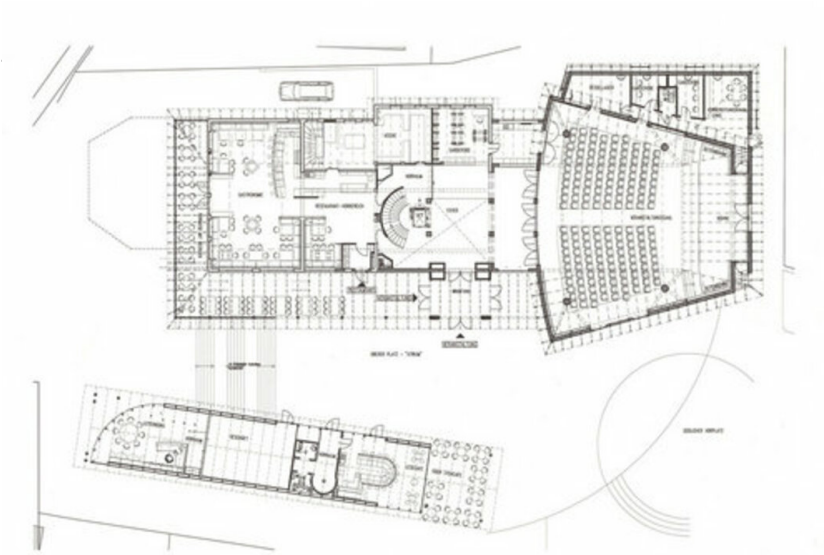

Grundriss EG