



© Christian They

Realisierung aufgrund eines geladenen Architekturwettbewerbs. Schlüssige Lösung der Situation neben einer viel befahrenen Straße. Zehn Klassenräume samt Sonderklassen und Nebenräumen sind auf drei Ebenen kompakt um die zentrale Pausenhalle gruppiert: Der linsenförmige Luftraum verbindet alle Etagen und erhält Oberlicht von einem Dachaufsatz; Hauptzugang auf der mittleren Ebene, weiters ein direkter Ausgang von der unteren Ebene auf den begrünten Freiraum. Der ins Terrain eingesenkte Turnsaal schirmt das Areal zur Straße ab. Konstruktiver Holzbau, Ziegel, Lehmputzpartien im Innenraum; kontrollierte Be- und Entlüftung für die Klassenräume mit Wandflächenheizung in den Parapeten; Paneele mit Photovoltaik sind in die Fassaden integriert. (Text: Otto Kapfinger)

Volksschule Hermagor

Lindengasse 3
9620 Hermagor, Österreich

ARCHITEKTUR

Architekten Ronacher

BAUHERRSCHAFT

**Stadtgemeinde Hermagor
Pressegger See**

TRAGWERKSPLANUNG

Welf Zimmermann

FERTIGSTELLUNG

2004

SAMMLUNG

Architektur Haus Kärnten

PUBLIKATIONSdatum

27. April 2009

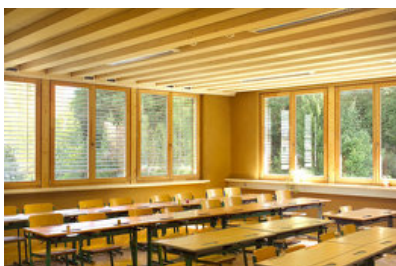

© Christian They



© Christian They



© Christian They

Volksschule Hermagor

DATENBLATT

Architektur: Architekten Ronacher (Andrea Ronacher, Herwig Ronacher)

Mitarbeit Architektur: Günther Weratschnig

Bauherrschaft: Stadtgemeinde Hermagor Pressegger See

Mitarbeit Bauherrschaft: Vinzenz Rauscher (Bürgermeister)

Tragwerksplanung: Welf Zimmermann

Bauphysik: Rudolf Pernull

Haustechnik / Elektro: Staudacher Elektroplanung

Haustechnik / Heizung, Lüftung, Sanitär: Klausner GmbH

Fotografie: Christian Theny

Funktion: Bildung

Wettbewerb: 2001

Planung: 2001

Ausführung: 2003 - 2004

Grundstücksfläche: 2.622 m²

Bruttogeschossfläche: 2.372 m²

Nutzfläche: 2.053 m²

Bebaute Fläche: 930 m²

Umbauter Raum: 9.659 m³

Baukosten: 2,2 Mio EUR

AUSFÜHRENDE FIRMEN:

Baumeister: Firma STRABAG AG

Ortenburgerstraße 27

9800 Spittal / Drau

Tel: 04762 / 620

Fax: 04762 / 49 62

Zimmermeister: Firma BUCHACHER Holzleimbau KG

Kühweg 35

9620 Hermagor

Tel: 04282 / 22 48

Fax: 04282 / 22 48 – 23

eMail: office@buchacher.at



© Christian Theny

Volksschule Hermagor

Lehmputz: Firma PRO LEHM FRAUWALLNER KEG

Grüne Lagune 6

8350 Fehring

Tel: 03155 / 28 783

Fax: 03155 / 28 783 – 4

eMail: office@prolehm.at

Spengler: Firma Herbert LASSER KG

Zitterbachgasse 5

9620 Hermagor

Tel: 04282 / 23 04

Fax: 04282 / 26 37

eMail: office@dach-lasser.at

Schwarzdecker: Firma AZ Bau GesmbH

Schuberstraße 7

9500 Villach

Tel: 04242 / 290 80

Fax: 04242 / 290 83

eMail: office@az-bau.at

Trockenbauer: Firma Anton OBERHOFER GmbH & Co KG

Möderndorferstraße 1

9063 Maria Saal

Tel: 04223 / 28 29

Fax: 0463 / 37 454 – 4

eMail: a.oberhofer@aon.at

Bautischler: Firma Josef WILLROIDER GesmbH

Willroiderstraße 13

9500 Villach

Tel: 04242 / 24 182

Fax: 04242 / 23 998

eMail: office@willroider.at

Glaser: Firma STRUSSNIG GmbH

Kärntner Straße 25

9500 Villach

Tel: 04242 / 31 515

Fax: 04242 / 31 515 – 40

eMail: villach@strussnig.com

Innentüren: Firma Tischlerei Meister EDER

Winfried EDER
Kreuth 11
9631 Jenig
Tel: 04285 / 549
Fax: 04285 / 549-4
eMail: meistereder@tele2.at
Maler: Firma Malerei WIESER
Obermöschach 8
9620 Hermagor
Tel: 04282 / 37 07
Fax: 04282 / 37 07 – 4
eMail: info@malerei-wieser.at
Fliesenleger: Firma Fliesen DOBERNIK GesmbH & Co KG
Glocker Straße 12
9990 Debant-Lienz
Tel: 04852 / 651 55
Fax: 04852 / 650 57
eMail: fliesen@dobernik.at
Bodenleger: Firma SCHATZ Böden GmbH
St. Stefaner Straße 13
9400 Wolfsberg
Tel: 04352 / 28 42
Fax: 04352 / 28 42 – 20
eMail: boeden@schatzboeden.at
Schlosser: Firma Metallbau Georg BALL
Kühwegboden 46
9620 Hermagor
Tel: 04282 / 22 23
Fax: 04282 / 22 23 – 22
eMail: metallbau.ball.g@utanet.at

PUBLIKATIONEN

Otto Kapfinger: Neue Architektur in Kärnten / Nova arhitektura na Koroskem, Hrsg.
Architektur Haus Kärnten, Verlag Anton Pustet, Salzburg 2005.

AUSZEICHNUNGEN

Rotary Umweltpreis 2005

Volksschule Hermagor

Energy Globe
Österr. Gründach Städtewettbewerb
In nextroom dokumentiert:
Holzbaupreis Kärnten 2005, Anerkennung

Volksschule Hermagor



Ansicht Süd



Ansicht West

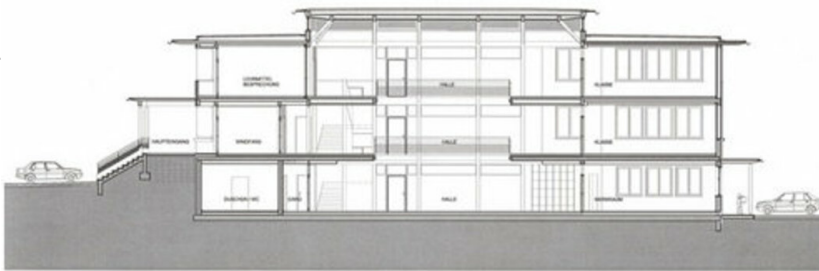

Längsschnitt

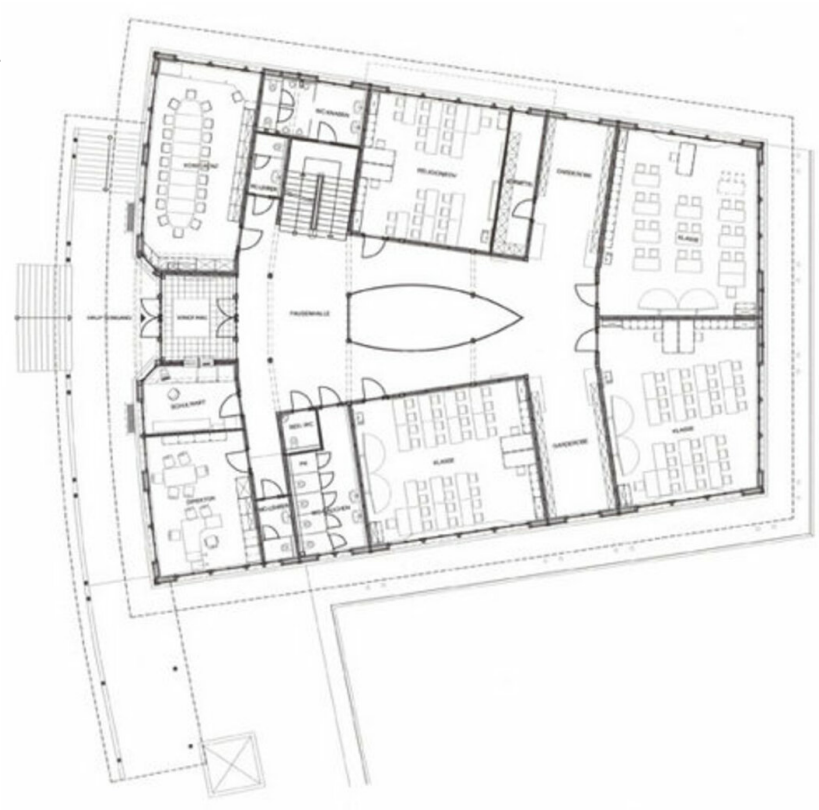

Grundriss EG

Volksschule Hermagor

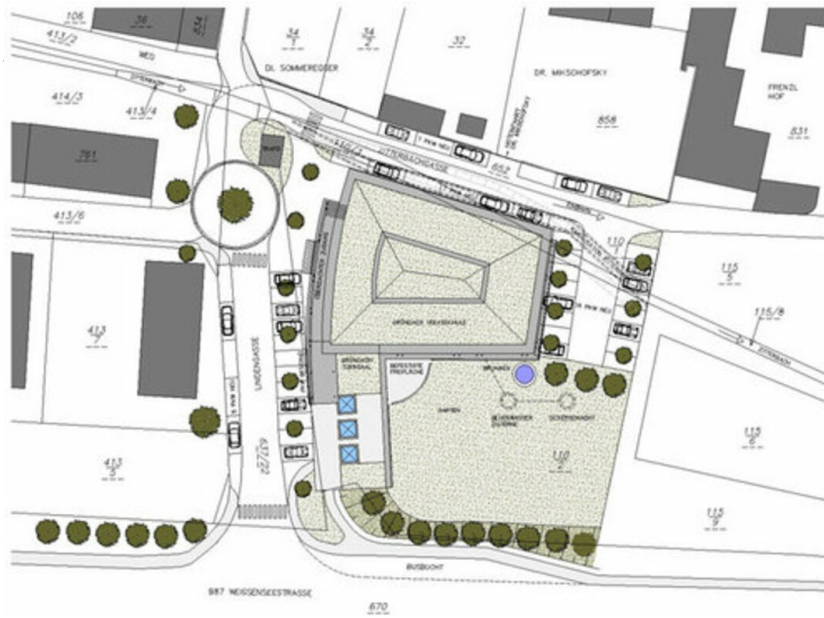

Lageplan