



© Gisela Erlacher

Reinhold Svetina, der Bauherr, ist bei vielen guten Bauten im Land als Statiker beteiligt. Sein Ferienhaus auf 1500 m Höhe meistert eine extreme Lage. Der Steilhang ist kaum gestört, der Bau steht parallel zu den Schichtenlinien, nur wenig Boden wurde abgetragen. Bergseitig musste einiges befestigt werden, der massive Unterbau war sehr aufwändig zu verankern, wurde aber streng minimiert. Der Holzbau darüber krugt zur Talseite aus und hat dort zusätzlich Holzstützen. Freiflächen ergänzen das Raumangebot: die Veranda beim Eingang, der südlich auskragende Balkon, die breite Südwest-Terrasse. Vom Bürgermeister strikt abgelehnt, war es der Ortsbildkommission und einem Landesrat zu danken, dass der später mehrfach prämierte Bau errichtet werden konnte. (Text: Otto Kapfinger)

Haus Svetina

Angerbichweg 19
9546 Bad Kleinkirchheim, Österreich

ARCHITEKTUR

Ernst Roth

BAUHERRSCHAFT

Reinhold Svetina

TRAGWERKSPLANUNG

Reinhold Svetina

FERTIGSTELLUNG

1996

SAMMLUNG

Architektur Haus Kärnten

PUBLIKATIONSdatum

1. Oktober 2009



© Gisela Erlacher

Haus Svetina

DATENBLATT

Architektur: Ernst Roth

Mitarbeit Architektur: Thomas Friessnegg

Bauherrschaft, Tragwerksplanung: Reinhold Svetina

Fotografie: Gisela Erlacher

Funktion: Sport, Freizeit und Erholung

Fertigstellung: 1996

PUBLIKATIONEN

Otto Kapfinger: Neue Architektur in Kärnten / Nova arhitektura na Koroskem, Hrsg.

Architektur Haus Kärnten, Verlag Anton Pustet, Salzburg 2005.

AUSZEICHNUNGEN

Holzbaupreis des Landes Kärnten 1997

Kärntner Landesbaupreis 1997

Haus Svetina

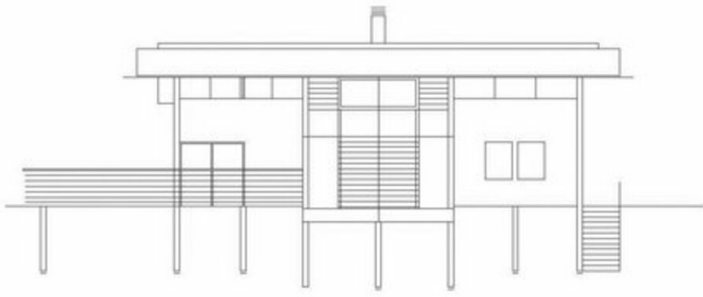

Ansicht Süd

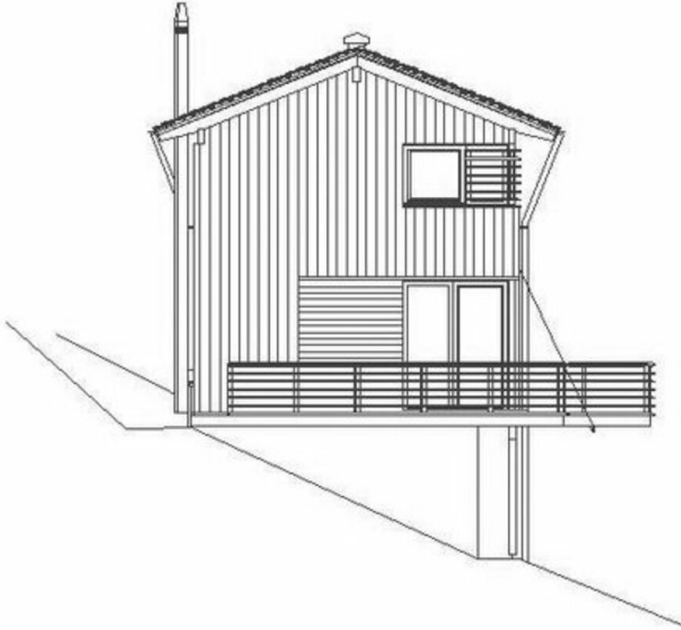

Ansicht West

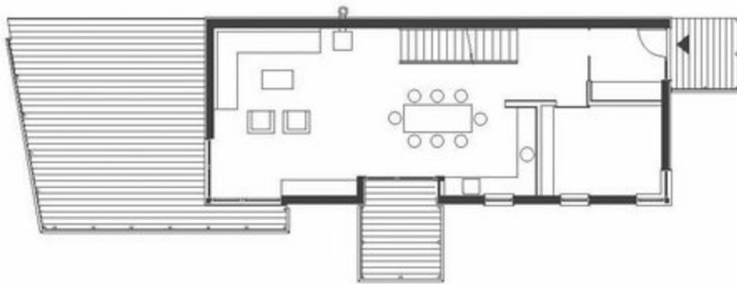

Grundriss