



© Michael Sprachmann

Ein Stadtparavent umfängt straßenseitig den Krankenhauskomplex, integriert die Neubaumaßnahmen im Erdgeschoss, Magnetresonanz und Noteinsatzfahrzeug, geht über in den zweigeschossigen Ambulanz- und Dienstzimmerkomplex, schließt die Umfassung mit den südostlich orientierten Geriatriestationen an den Verwaltungs- bzw. Intensivbau im Süden. Mit diesem Gestus wird das unruhige Erscheinungsbild des Bestandes befriedet und zugleich dem Areal Intimsphäre zugestanden.

Grünraumzonierung:

der bestehende naturpark im südwesten bleibt unberührt. Der geschützte Baumbestand wird respektiert. Eine artifizielle Parklandschaft erstreckt sich sanftgewellt vor den Geriatriestationen im Osten. Ambulanz und Tagesklinik werden grüne Lungen vorgelagert.

Situierung der Neubaukörper:

In Weiterführung des Grundgedankens des Bestandes werden alle Pflegestationen an beruhigten Grünzonen situiert, weitere Ambulanzbereiche im Erdgeschoss angeordnet, Lärmbelastungen von PKW-Verkehr dem Pflegebereich ferngehalten, der Wirtschaftshof als zentrale Anlieferungszone ausgebildet.

Parkdecks:

Die Lage der PKW-Stellflächen bleibt am östlichen Areal. Zwei Parkdecks bieten die erforderlichen Stellplätze, die begrünte Garagendecke erweitert die Naturzone des Areals und definiert einen eigenen Geriatriegarten.

Wegeführung:

Eine neue Magistrale führt Besucher, Patienten und Personal aus der Garage in den Kern des Ambulanzbereiches. Am Schnittpunkt des bestehenden Zuganges sowie der neuen Magistrale liegt der zentrale Verteiler zu allen Ambulanzbereichen.

Hubschraubertransporte:

Der neue Hubschrauberlandeplatz wird über der Orthopädieerweiterung platziert, um den weg zu Schockraum und Röntgen zu minimieren. (Text: Architekten)



© Michael Sprachmann



© Michael Sprachmann

LKH Gmunden

Miller von Aichholz Strasse 49
4810 Gmunden, Österreich

ARCHITEKTUR

fasc&fuchs.architekten

BAUHERRSCHAFT

OÖ. Gesundheits- und Spitals AG

TRAGWERKSPLANUNG

Arge Schimetta/Heintzel

ÖRTLICHE BAUAUFSICHT

Fichtner Bauconsulting

LANDSCHAFTSARCHITEKTUR

idealice Landschaftsarchitektur

FERTIGSTELLUNG

2009

SAMMLUNG

afo architekturforum oberösterreich

PUBLIKATIONSDATUM

20. Februar 2010



© Michael Sprachmann

LKH Gmunden

DATENBLATT

Architektur: fasch&fuchs.architekten (Hemma Fasch, Jakob Fuchs)
Bauherrschaft: OÖ. Gesundheits- und Spitals AG
Tragwerksplanung: Arge Schimetta/Heintzel
Landschaftsarchitektur: idealice Landschaftsarchitektur
Mitarbeit Landschaftsarchitektur: Dominik Scheuch, Korbinian Lechner
örtliche Bauaufsicht: Fichtner Bauconsulting
Fotografie: Michael Sprachmann

Maßnahme: Neubau, Erweiterung
Funktion: Gesundheit und Soziales

Wettbewerb: 2004 - 2005
Planung: 2005 - 2009
Ausführung: 2007 - 2009

Grundstücksfläche: 47.122 m²
Nutzfläche: 24.243 m²
Baukosten: 45,9 Mio EUR
Freiraumfläche: 6.100 m²
Baukosten Freiraum: 350.000,- EUR
Kosten pro m²: 57 EUR

AUSFÜHRENDE FIRMEN:

Garten- & Landschaftsbau: Stärk Sportanlagenbau

WEITERE TEXTE

Außenanlage LKH Gmunden, next.land, Montag, 18. Januar 2010
Wie Finger am Rückgrat, Karin Tschavгова, Spectrum, Samstag, 3. Juli 2010

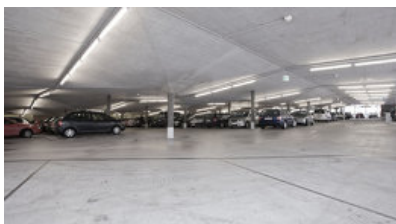

© Michael Sprachmann



© Michael Sprachmann

LKH Gmunden

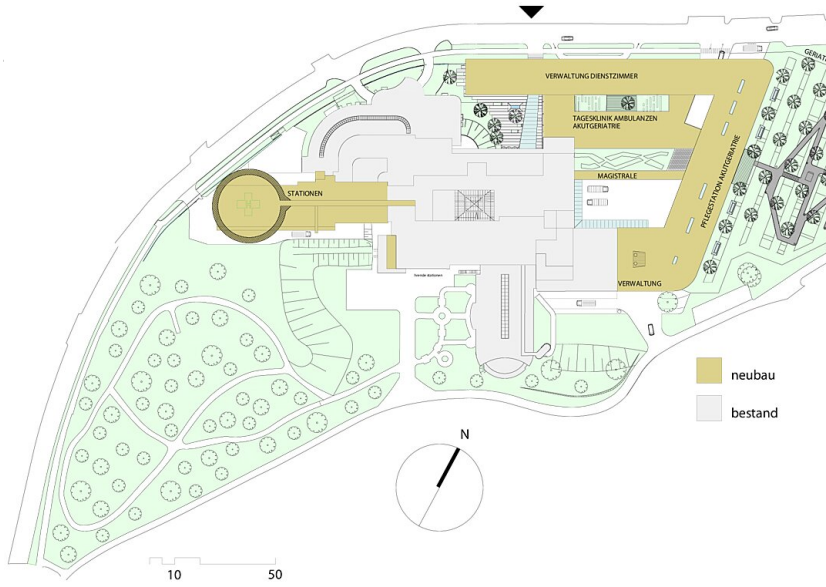

Lageplan

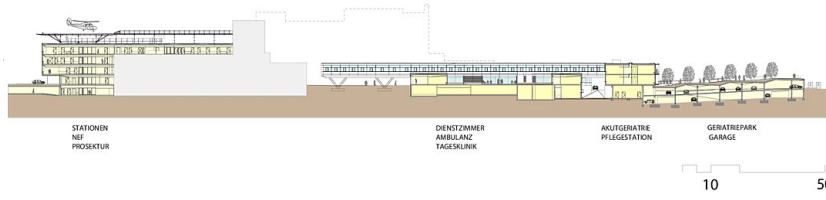

Schnitt

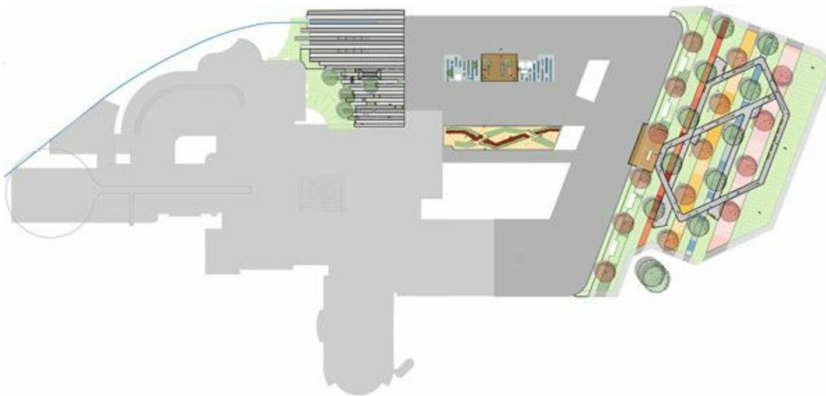

Lageplan