



© Adolf Bereuter

Auf der Hochmoorebene bei Bregenz steht das einfache Holzhaus mit Satteldach an der Waldlichtung: Ein Feriendomizil für ein pensioniertes Ehepaar. Horizontal verschaltete Holzschiebewände geben große Ausschnitte der Natur frei, oder verschließen die Hütte komplett. Sie sind unabhängig von den großen Glasflächen. Einmal befindet sich dahinter der offene Eingangsbereich, der dem ursprünglichen Schopf entspricht, auf der anderen Seite kann damit die Terrasse geschützt werden. Mit den Läden wird einfach und klar die Kubatur definiert. Im Innenraum ist der Baukörper mit der Dachform ebenfalls konsequent ausformuliert. Die getäferten Wände gehen nahtlos in den Giebel. Im Mittelteil liegt auf vollwertigen Schlafzimmern ein Deckel, der als Matratzenlager für die zahlreichen Enkel fungiert und mit abenteuerlicher Leiter erreichbar ist. (Text: Martina Pfeifer Steiner)

Haus Fehren

Schettereg
6863 Egg, Österreich

ARCHITEKTUR
ernardo bader architekten

BAUHERRSCHAFT
DI Götz und Dr. Sigrid Knall

TRAGWERKSPLANUNG
Günther Hammerer

FERTIGSTELLUNG
2007

SAMMLUNG
Vorarlberger Architektur Institut

PUBLIKATIONSdatum
21. November 2009



© Adolf Bereuter



© Adolf Bereuter



© Adolf Bereuter

Haus Fohren

DATENBLATT

Architektur: bernardo bader architekten
Bauherrschaft: DI Götz und Dr. Sigrid Knall
Tragwerksplanung: Günther Hammerer
Fotografie: Adolf Bereuter

Funktion: Einfamilienhaus

Planung: 2005 - 2006
Ausführung: 2006 - 2007

Grundstücksfläche: 957 m²
Bruttogeschossfläche: 126 m²
Nutzfläche: 100 m²
Bebaute Fläche: 158 m²
Umbauter Raum: 394 m³

AUSFÜHRENDE FIRMEN:

Kaspar Greber, Bezau – Zimmerei
Feuerstein Arnold, Bizau – Holzfenster
Siegfried Kramser, Egg - Dachdecker, Spengler
Rützler, Der Bau, Egg - Baumeister

Haus Fohren

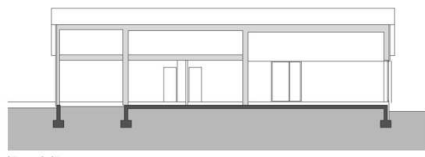

Längsschnitt



Querschnitt 1



Querschnitt 2

Schnitte

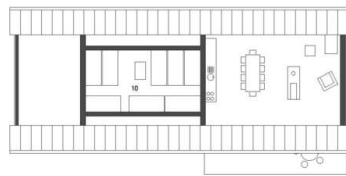

10 Dachraum

Grundriss Obergeschoss



Grundriss DG

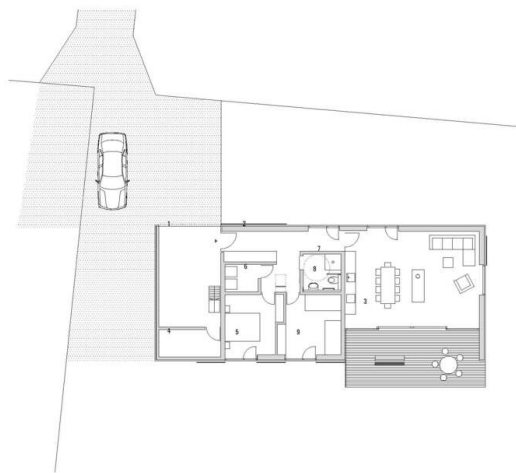

- 1. Eingang
- 2. Flur / Garderobe
- 3. Küche / Esszimmer / Wohnzimmer
- 4. Technik
- 5. Eltern
- 6. Abstellraum
- 7. Anhang Dachraum
- 8. Terrasse
- 9. Knie

Grundriss Erdgeschoss



Grundriss EG