



© Gerald Liebmingner

Das Projekt setzte sich 2006 in einem zweistufigen Wettbewerb unter insgesamt neun Architekturbüros durch. Der Anspruch des Bauherrn, sein Unternehmen kraftvoll, dynamisch, elegant und international zu positionieren, führte bei der Formulierung des Entwurfs zum Motiv des schwarzen Panthers.

Das Gebäude ruht zum Ausgleich der Geländeneiveaus auf einer Sockellandschaft aus Sichtbeton und Grünflächen. Mit seiner schwarzen Glasfassade nach Außen geschlossen, zeigt sich das Innere des schwarzen Panthers als luftiges urbanes Raumgefüge.

Der Bau ist zweiflügelig organisiert. Der viergeschoßige straßenseitige Bauteil beherbergt das Headquarter des Bauherrn, der fünfgeschoßige südliche Flügel dient der externen Vermietung von Büroflächen. An der Schnittstelle der beiden Bauteile sind im Erdgeschoß die Eingänge situiert. Hier öffnet sich das Gebäude zu einem mehrgeschoßigen Foyer - einem Atrium, das von einem Glasdach überspannt, Orientierung und Sichtverbindungen in allen Ebenen herstellt. Unter der Auskragung des straßenseitigen Gebäudeteils sind ein Restaurant und im sogenannten „Auge des Panthers“ - einer prägnanten Öffnung der Fassade zur Straße hin - der Flagshipstore des Bauherrn situiert.

Das lichtdurchflutete Innere des Gebäudes ist mit wenigen Farben und differenzierten Materialien gestaltet. Bis auf wenige serielle Stühle und Tische wurde die gesamte Einrichtung des Gebäudes von den Architekten entworfen. (Text: Karin Wallmüller nach einem Text der Architekten)

MP09 Headquarter der Michael Pachleitner Group

Liebenauer Tangente 4-6
8041 Graz, Österreich

ARCHITEKTUR
GSarchitects

BAUHERRSCHAFT
Michael Pachleitner

TRAGWERKSPLANUNG
**Wendl ZT-GmbH
VATTER & Partner**

ÖRTLICHE BAUAUFSICHT
Baukoord DI Eigner GmbH

FERTIGSTELLUNG
2010

SAMMLUNG
HDA Haus der Architektur

PUBLIKATIONSdatum
4. November 2010



© Gerald Liebmingner

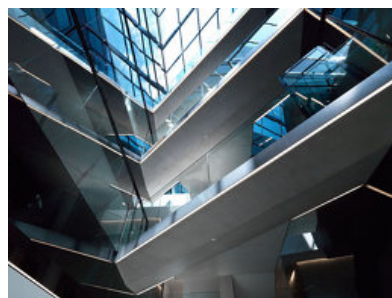

© Gerald Liebmingner

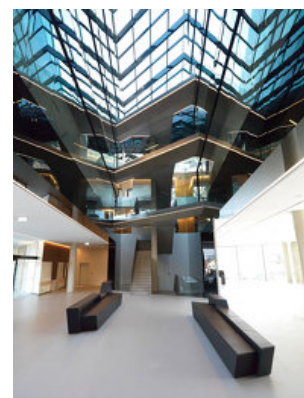

© Gerald Liebmingner

MP09 Headquarter der Michael Pachleitner Group

DATENBLATT

Architektur: GSarchitects (Danijela Gojic, Brigitte Spurej-Jammerneegg, Michael Gattermeyer)

Bauherrschaft: Michael Pachleitner

Tragwerksplanung: Wendl ZT-GmbH (Erwin Wendl, Robert Wendl), VATTER & Partner

örtliche Bauaufsicht: Baukoord DI Eigner GmbH

Bauphysik: rosenfelder & höfler

Haustechnik / HKLS: PMC

Haustechnik / Elektro: Ogrisek & Knopper

Brandschutz: Norbert Rabl ZT-GmbH

Fotografie: Gerald Liebming, Markus Kaiser

Funktion: Büro und Verwaltung

Wettbewerb: 2006

Planung: 2006 - 2010

Ausführung: 2008 - 2010

Grundstücksfläche: 10.940 m²

Bruttogeschossfläche: 17.054 m²

Nutzfläche: 14.438 m²

Baukosten: 27,0 Mio EUR

PUBLIKATIONEN

Architektur Aktuell, Oris

In nextroom dokumentiert:

Best of Austria, Architektur 2016_17, Hrsg. Architekturzentrum Wien, Park Books, Zürich 2018.

AUSZEICHNUNGEN

ZV-Bauherrenpreis 2010, Nominierung

GerambRose 2016, Preisträger

WEITERE TEXTE

Jurytext GerambRose 2016, newroom, Mittwoch, 14. September 2016



© Gerald Liebming

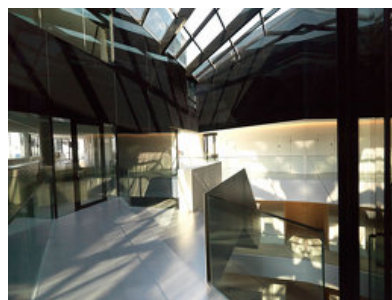

© Gerald Liebming

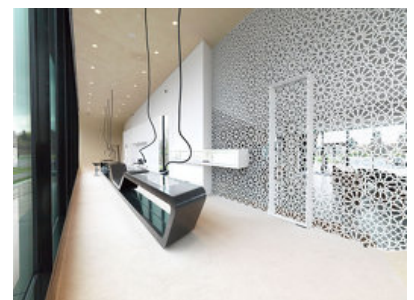

© Gerald Liebming

**MP09 Headquarter der Michael
Pachleitner Group**



© Gerald Liebinger



© Markus Kaiser

**MP09 Headquarter der Michael
Pachleitner Group**

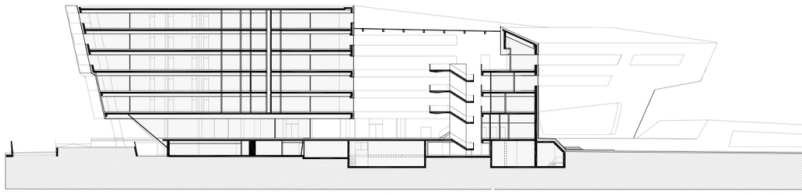

Schnitt 5

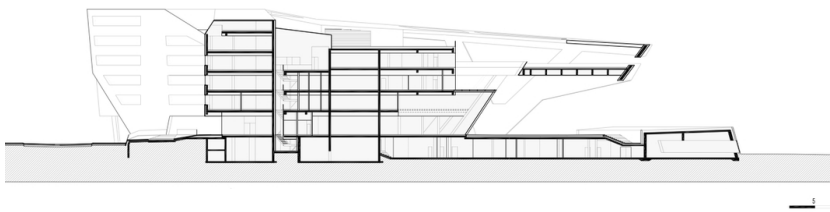

Schnitt 1

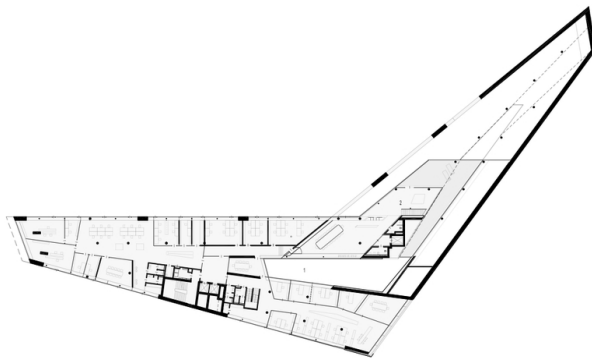

- 1 Atrium
- 2 Terrasse

Grundriss OG3

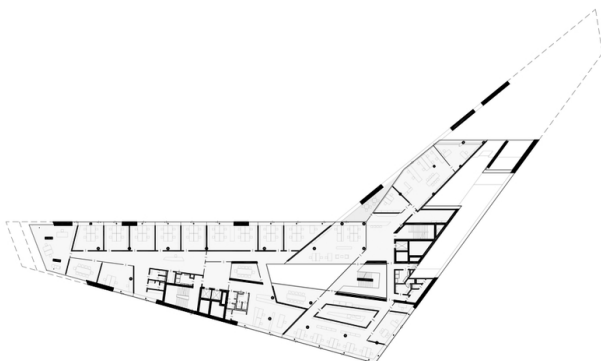

- 1 Atrium
- 2 Terrasse

Grundriss OG1

**MP09 Headquarter der Michael
Pachleitner Group**

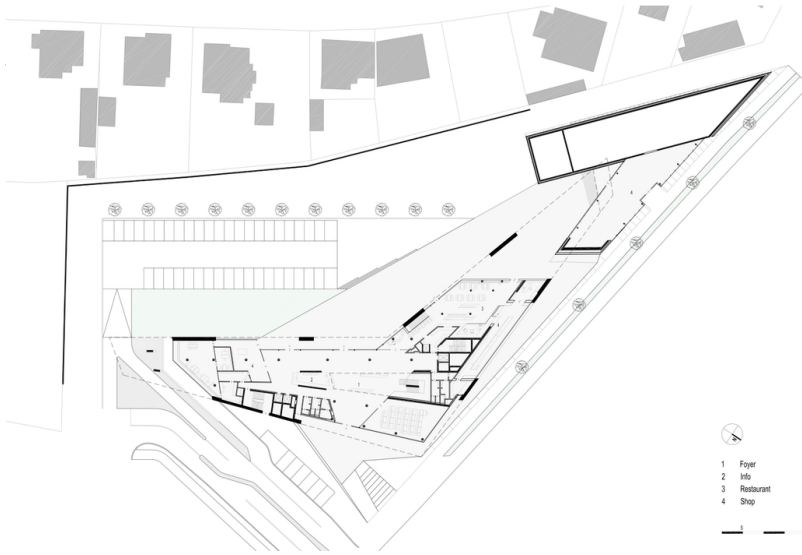

Grundriss EG

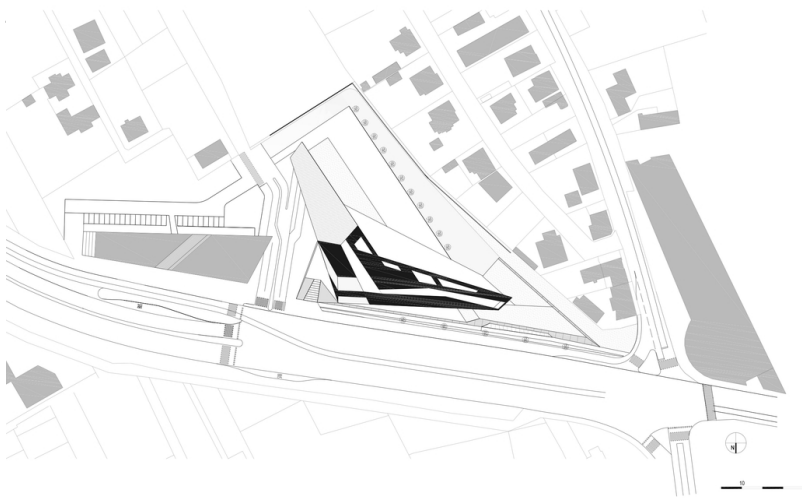

Lageplan