



© Klomfar & Sengmüller

Karl am Sterneck

Linzer Bundesstraße 10
5023 Salzburg, Österreich

ARCHITEKTUR
Robert Wimmer

TRAGWERKSPLANUNG
Azra Kraibacher-Hasic

FERTIGSTELLUNG
1997

SAMMLUNG
Initiative Architektur

PUBLIKATIONSdatum
7. September 2014



Büro- und Geschäftshaus

Unübersehbar präsentiert sich auf relativ kleiner Eckparzelle der kantige, in kräftigem rot gehaltene Solitär, der – zumindest an einer Kreuzungsecke – dem nach allen Seiten ausfransenden Straßenraum Halt zu geben verspricht. Das Gebäude wirkt an der Südseite höher, als es tatsächlich ist, was durch einen gestalterischen Trick erreicht wurde. Die Perforierung der Fassade mit horizontalen Fensterschlitzern verschleiern die tatsächliche Anzahl von fünf Obergeschoßen. Diese Fassadenstruktur führt dazu, dass nur das mittlere der drei Fenster pro Geschoß auch seiner Funktion gerecht wird, was man von den beiden anderen, die auf Fußbodenniveau bzw. an der Deckenunterkante liegen, nicht behaupten kann. Neben dem großzügigen Stiegenhaus sind die skulpturalen Momente des Baukörpers mit der geböschten, einschwingenden Stirnseite und der terrassierten, kubisch abgestuften Rückseite auffällig. (Text: Norbert Mayr, Roman Höllbacher)



© Klomfar & Sengmüller

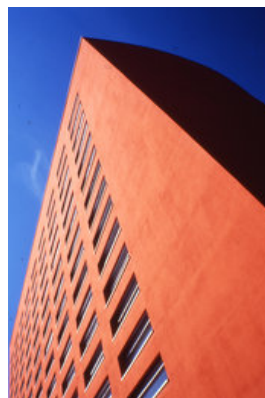

© Klomfar & Sengmüller

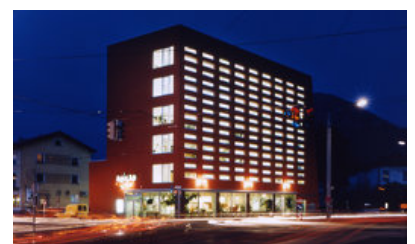

© Klomfar & Sengmüller

Karl am Sterneck

DATENBLATT

Architektur: Robert Wimmer
 Tragwerksplanung: Azra Kraibacher-Hasic
 Fotografie: Klomfar & Sengmüller

HKLS TB Ing. Günther Karres
 E TB Ing. Gerhard Tabakoff
 BPHY Zivilingenieur ARGE – DI Lukas,
 Dr.tech. DI Fischer

Funktion: Büro und Verwaltung

Planung: 1993 - 1995
 Ausführung: 1996 - 1997

Grundstücksfläche: 430 m²
 Bruttogeschossfläche: 2.090 m²
 Nutzfläche: 1.400 m²
 Bebaute Fläche: 426 m²
 Umbauter Raum: 11.960 m³
 Baukosten: 2,3 Mio EUR

NACHHALTIGKEIT

Materialwahl: Stahlbeton, Ziegelbau

PUBLIKATIONEN

Architektur Aktuell Nr. 207 September 1997

In nextroom dokumentiert:

Otto Kapfinger, Roman Höllbacher, Norbert Mayr: Baukunst in Salzburg seit 1980, Ein Führer zu 600 sehenswerten Beispielen in Stadt und Land, Hrsg. Initiative Architektur, Müry Salzmann Verlag, Salzburg 2010.



© Klomfar & Sengmüller

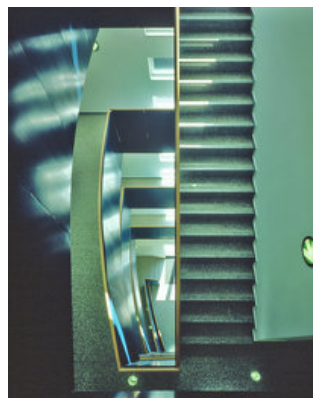

© Klomfar & Sengmüller

Karl am Sterneck

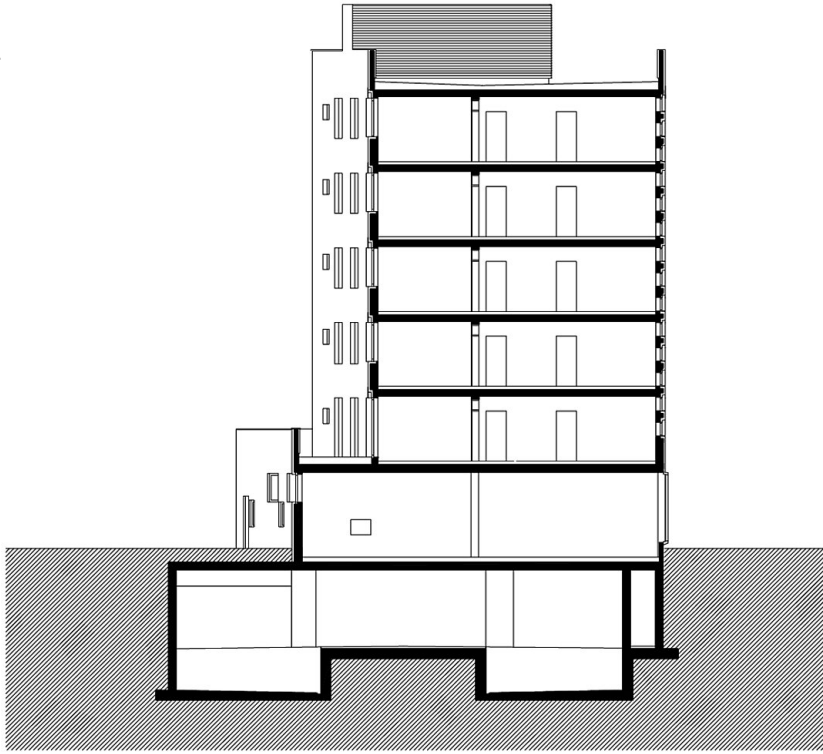

Schnitt

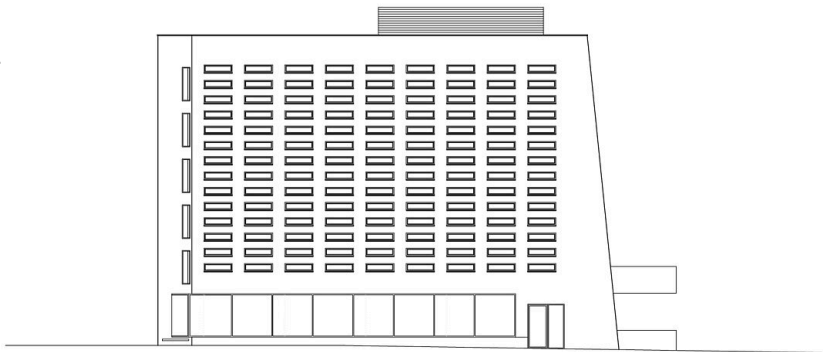

Südansicht

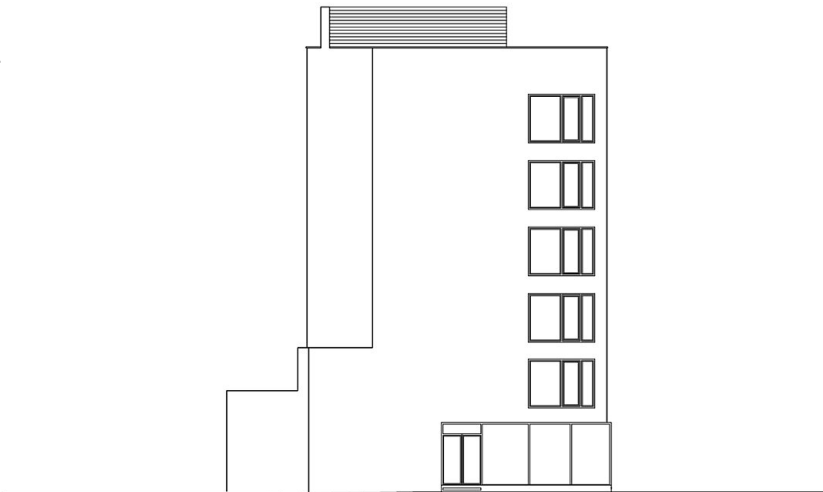

Westansicht

Karl am Sterneck

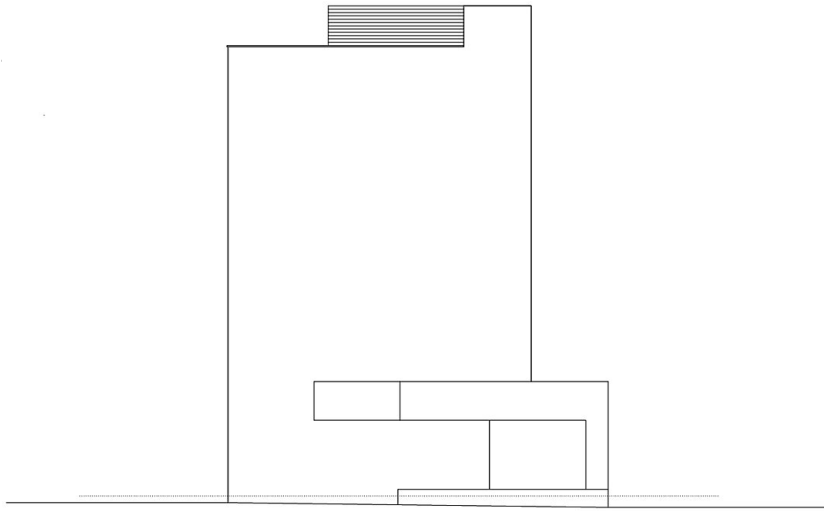

Ostansicht

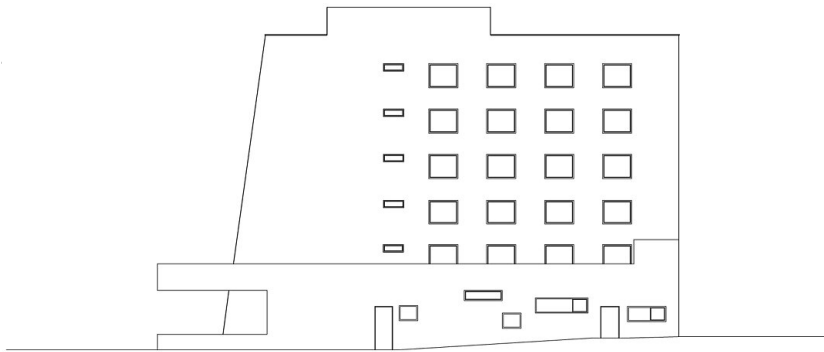

Nordansicht

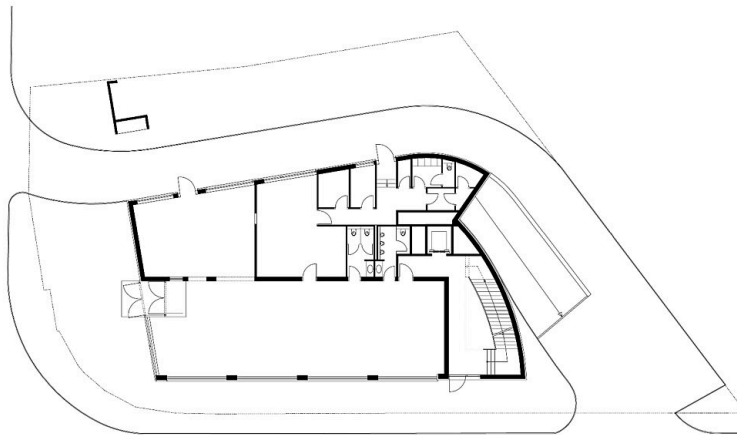

ERDGESCHOSS

Erdgeschoss

Karl am Sterneck

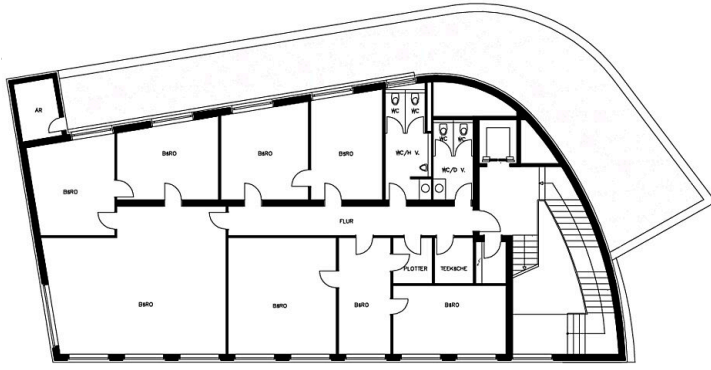

1. OBERGESCHOSS
1 2 5

1. Obergeschoss