



© Hertha Hurnaus

Genossenschaftsbau mit 23 Wohnungen

Die Häuser gruppieren sich um einen gemeinsamen grünen Innenhof, wie man es von Weilern bzw. dem sogenannten Anger kennt. Die Baukörper sind in Form und Ausdruck zurückhaltend und schlicht konzipiert. Vielfalt entsteht in der Variation der Öffnungen; raumhohe Fenster und strukturierte Deckenbänder gliedern die Fassaden. Vorgefertigte, erdwarm gefärbte Sichtbeton-Sandwichenelemente verleihen der Anlage einen skulpturalen Charakter. (Text: Architekt:innen)

Wohnanlage Eppan

39057 Eppan, Italien

ARCHITEKTUR
feld72

BAUHERRSCHAFT
Arche KVV

TRAGWERKSPLANUNG
Obrist & Partner

LANDSCHAFTSARCHITEKTUR
PlanSinn

FERTIGSTELLUNG
2015

SAMMLUNG
newroom

PUBLIKATIONSdatum
28. Oktober 2015



© Hertha Hurnaus



© Hertha Hurnaus



© Hertha Hurnaus

Wohnanlage Eppan

DATENBLATT

Architektur: feld72 (Anne Catherine Fleith, Michael Obrist, Mario Paintner, Richard Scheich, Peter Zoderer)

Mitarbeit Architektur: Gerhard Mair (Projektleitung), Soner Ertim, Kathrin John, Kaja Kos, Edoardo Nobili

Bauherrschaft: Arche KVV

Tragwerksplanung: Obrist & Partner

Landschaftsarchitektur: PlanSinn (Wolfgang Gerlich, Michl Mellauner, Johannes Posch, Hanna Posch, Bettina Wanschura, Erik Meinharter)

Fotografie: Hertha Hurnaus

Haustechnik / Elektroplanung / Brandschutz: Energytech G.m.b.H., Bozen, I
Projektsteuerung: ambach project, Kaltern, I

Funktion: Wohnbauten

Wettbewerb: 2012

Planung: 2012

Ausführung: 2014 - 2015

Grundstücksfläche: 6.781 m²

Bruttogeschossfläche: 4.666 m²

Nutzfläche: 1.982 m²

Bebaute Fläche: 1.234 m²

Umbauter Raum: 8.900 m³

Baukosten: 6,0 Mio EUR

NACHHALTIGKEIT

Außeninduzierter Kühlbedarf: 25,0 kWh/m²a (Energieausweis)

Energiesysteme: Heizungsanlage aus biogenen Brennstoffen, Lüftungsanlage mit Wärmerückgewinnung, Solarthermie

Materialwahl: Stahlbeton, Vermeidung von PVC für Fenster, Türen, Vermeidung von PVC im Innenausbau

AUSFÜHRENDE FIRMEN:

Fassaden: PROGRESS AG/S.p.A., Brixen (BZ), I

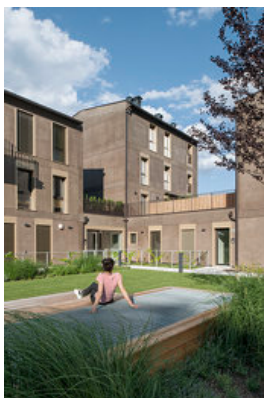

© Hertha Hurnaus



© Hertha Hurnaus



© Hertha Hurnaus

Wohnanlage Eppan

Baufirma: Plattner AG, Leifers (BZ), I

Dach: Windegger Bernhard, Tisens –Prissian (BZ), I

Fenster: Tischlerei Bernhard Pomella, Kurtatsch (BZ), I

Türen: Tischlerei Moser Josef, Barbian (BZ), I

Schlosserei: KATMETAL GmbH, Frangart / Eppan (BZ), I

Elektroinstallationen: Elektro Ebner Ignaz GmbH | Srl, Eppan (BZ), I

Sanitär / Heizung / Lüftung / Klima: Frei & Runggaldier GmbH /Srl, Kaltern (BZ), I

Aufzug: Schindler, Bozen, I

Böden: Lobis Böden GmbH, Bozen, I

AUSZEICHNUNGEN

2017 Rassegna Architettura Arco Alpino 2016, Preisträger

2016 Architekturpreis Südtirol, Kategorie „housing“



© Hertha Hurnaus

Wohnanlage Eppan



Lageplan



Schwarzplan

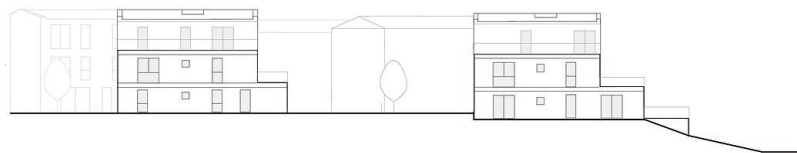

Westansicht



Ostansicht

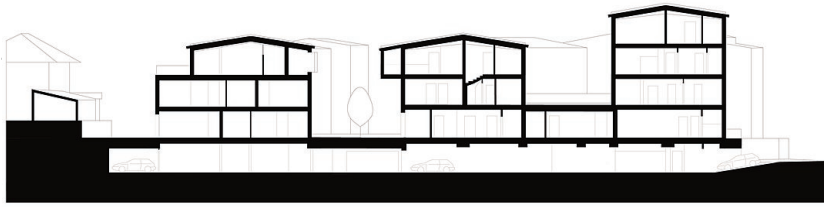

Wohnanlage Eppan



Schnitt A

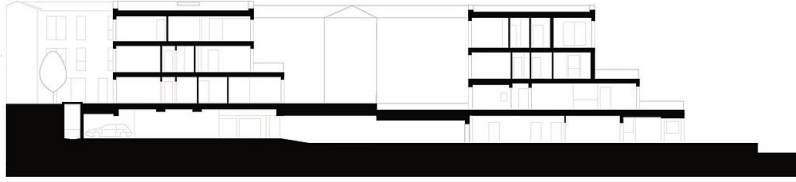

Schnitt B