



© Kurt Kuball

Der Zubau wurde nordöstlich des Bestandsgebäudes situiert. Es ist ein langgestrecktes, eingeschossiges Gebäude in Massivbauweise, welches in den Hang eingegraben wurde. Durch die Einschüttung des Zubaus und die Begrünung des Daches wurde erstmalig eine ebene Gartenfläche geschaffen. Belichtet wird der Zubau durch die vollständig verglaste Südfront welche durch das massive Vordach verschattet wird. Zusätzlich erfolgt eine Belichtung über runde Lichtkuppeln. Dadurch erhalten auch jene Bereiche Tageslicht, welche direkt hinter dem Bestand liegen, wie Badezimmer und Werkstatt. Der Bestand wurde im Erdgeschoß adaptiert um eine innenliegende Verbindung der beiden Bauteile zu ermöglichen. Eingangsbereich, WC und Bad wurden umorganisiert. Das neue Badezimmer und das WC liegen nun zentral gelegen im Zubau.

Der Hinterausgang mit der Stiege auf das Gründach bzw. der neu geschaffenen ebenen Gartenfläche liegt an dem Kreuzungspunkt der „familienöffentlichen“ Fläche und der Privatsphäre der Eltern. Die beiden „Kinderzimmer für Erwachsene“ sind in einem großen Raum zusammengefasst, können aber mit einem Vorhang abgetrennt werden. Ganz im Osten schließt das Elternschlafzimmer an. Um dem Bedürfnis nach Geborgenheit entgegen zu kommen endet die Terrasse schon vorher. (Leicht gekürzter Text der Architekten)

Zubau SD

Kleine Steinstraße 4
3032 Eichgraben, Österreich

ARCHITEKTUR
illichmann architecture
Jon Prix

TRAGWERKSPLANUNG
Gordan Anic

FERTIGSTELLUNG
2014

SAMMLUNG
newroom

PUBLIKATIONSdatum
18. August 2017



© Kurt Kuball



© Kurt Kuball

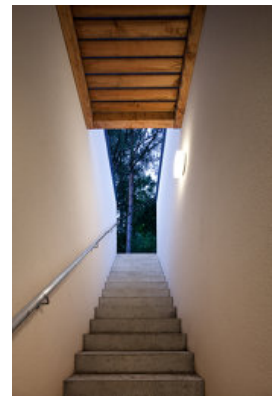

© Kurt Kuball

Zubau SD

DATENBLATT

Architektur: illichmann architecture (Sebastian Illichmann), Jon Prix

Tragwerksplanung: Gordan Anic

Fotografie: Kurt Kuball

Maßnahme: Erweiterung

Funktion: Einfamilienhaus

Planung: 2011

Fertigstellung: 2014

AUSFÜHRENDE FIRMEN:

Baumeister: Frey

HKLS: G. Paul

Elektro: Pongratz

Fenster: Josko

Dachdecker/Spengler: Hartmann

Boden: Kucher



© Kurt Kuball



© Kurt Kuball

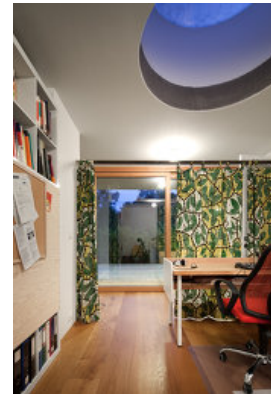

© Kurt Kuball



© Kurt Kuball



© Kurt Kuball



© Kurt Kuball

Zubau SD



Lageplan

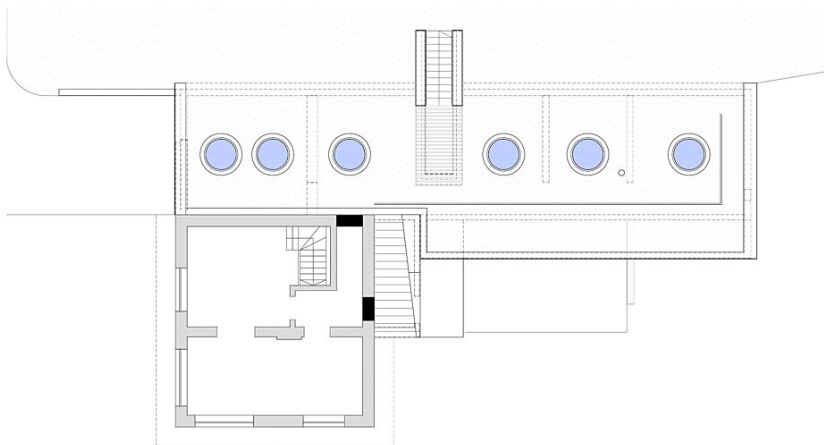
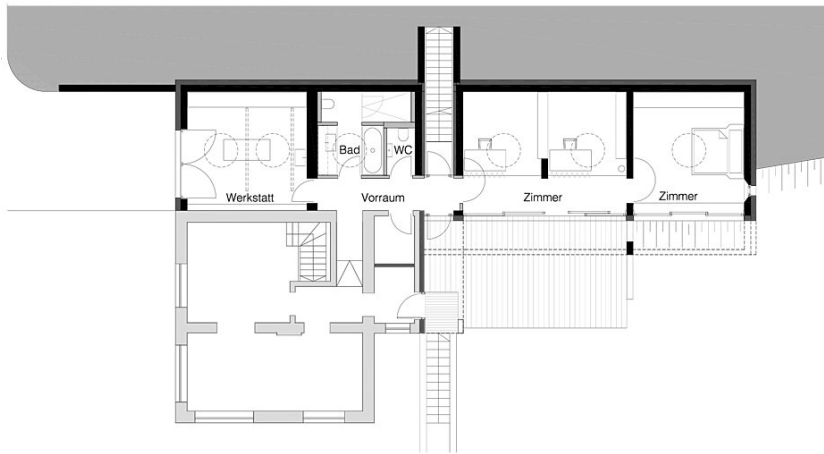

Grundrisse

Zubau SD

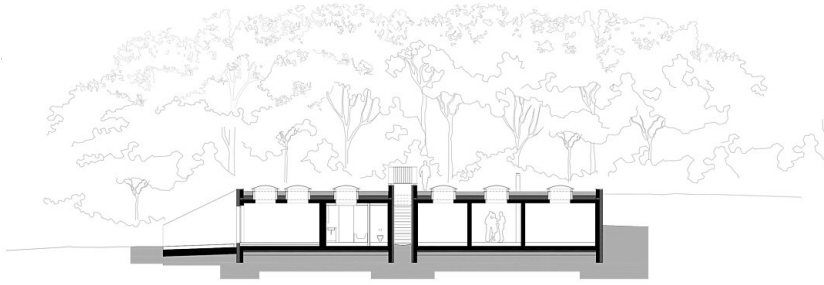

Längsschnitt

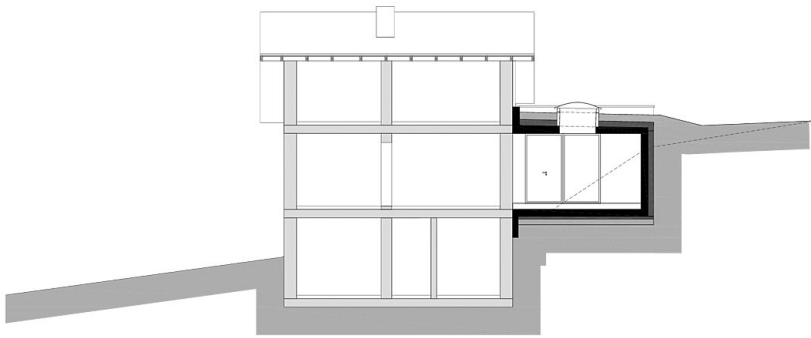
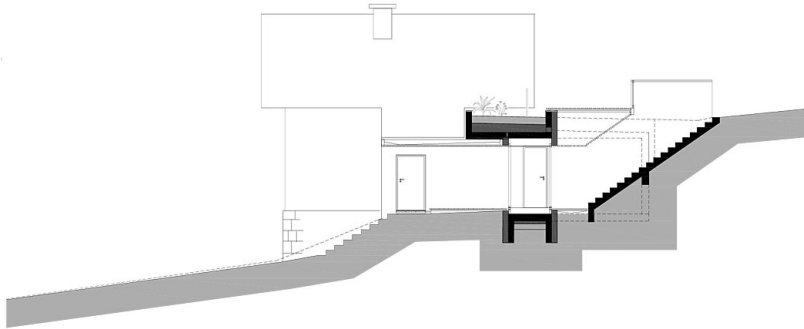

Querschnitte



Ansicht