



© Adolf Bereuter

Topografisch reizvoll steht die Kapelle auf einem Nagelfluhrücken nahe den Krumbacher Mooren. Sie ersetzt eine Lourdes-Kapelle am selben Ort, deren Sanierung bautechnisch nicht mehr möglich war. Der Neubau ist das Ergebnis eines mehrjährigen Prozesses des gemeinsamen Planens und Bauens von Nachbarn, Bürgerinnen und Bürgern, von Architekten, Gemeinde und Handwerksbetrieben. Mehr als hundert Menschen stellten Arbeitszeit, Ideen und Mittel zur Verfügung, um das Projekt realisieren zu können.

Das Bauwerk wächst aus der Tradition einer historischen Ordnung heraus, welche viele Ortsbilder im Bregenzerwald prägt. Über dem Sockel aus Stein ruht die Konstruktion aus Holz, deren Schindelkleid aus feinjähriger, wintergeschlagener Lärche nach und nach verdunkeln wird wie die alten Bauernhäuser der Region. Die einfache Grundform aus Hauptschiff und Apsis beruht auf annähernd gleichem Grundriss und ähnlichen Außenmaßen wie der Bestand. Konstruiert aus steil aufragenden Spanten, die mit 6 cm starken Holztafeln zum gefalteten Flächentragwerk geschlossen wurden, hebt sich das Gebäude signifikant vom Gelände ab.

Die Kapelle wird über den geschützten Vorbereich des Portaleinschnitts im Südwesten betreten. Hinter der Eingangstür aus gehämmertem, brüniertem Messing öffnet sich der helle Gemeinderaum, der über das raumhohe Fensterrechteck in der Apsis frontal belichtet wird. Auskleidungen und Bänke sind aus unbehandelter Weißtanne. Die Marienstatue – wie die Glocke restauriertes Kunsthandwerk aus dem Vorgängerbau – wurde im Neubau seitlich angeordnet. So bleibt der Blick nach vorne durch den weiß gekalkten Madonnenraum frei und führt direkt hinaus in die Natur. (Text: Tobias Hagleitner nach einem Text der Architekten)

## Kapelle Salgenreute

Salgenreute 116  
6942 Krumbach, Österreich

ARCHITEKTUR  
**bernardo bader architekten**

BAUHERRSCHAFT  
**Gemeinde Krumbach**

TRAGWERKSPLANUNG  
**merz kley partner**

FERTIGSTELLUNG  
**2016**

SAMMLUNG  
**Vorarlberger Architektur Institut**

PUBLIKATIONSdatum  
**6. Juni 2017**



© Adolf Bereuter



© Adolf Bereuter



© Adolf Bereuter

**Kapelle Salgenreute**

## DATENBLATT

Architektur: bernardo bader architekten

Mitarbeit Architektur: Joachim Ambrosig (PL), Andreas Rosian, Jomo Zeil

Bauherrschaft: Gemeinde Krumbach

Mitarbeit Bauherrschaft: Gemeinde Krumbach, Bewohner der Parzellen Au, Zwing und Salgenreute

Tragwerksplanung: merz kley partner (Konrad Merz, Gordian Kley)

Fotografie: Adolf Bereuter

Maßnahme: Erweiterung

Funktion: Sakralbauten

Planung: 10/2014 - 03/2015

Ausführung: 03/2015 - 04/2016

Nutzfläche: 40 m<sup>2</sup>

Bebaute Fläche: 45 m<sup>2</sup>

Umbauter Raum: 340 m<sup>3</sup>

## NACHHALTIGKEIT

Projekt einer baukulturell regen Gemeinde, geprägt von großem ehrenamtlichen Engagement der Bürger und Handwerker.

Heizwärmebedarf: 0,0 kWh/m<sup>2</sup>a (PHPP)

Materialwahl: Holzbau

## AUSFÜHRENDE FIRMEN:

Bäuerinnen, Chor Pro Musica, Musikverein, Offroader, Pfarre, Gemeinde, Eberle Metall | Hittisau, EHG Stahl Metall | Dornbirn, Erhart Holz | Sonntag, Feuerstein DER Bau | Andelsbuch, Fink Spenglerei | Krumbach, Hirschbühl Holzbau | Riefensberg, KLH Holz | Steiermark, Lässer Schnideln | Lingenau, Marte Glas | Bregenz, Nenning Tischlerei | Krumbach, Peter Kran | Schwarzenberg, Raid Gartenbau | Krumbach, Raid Malerei | Krumbach, Raiffeisenbank Vorderbregenzerwald, Schwarzachtobler Sandstein | Wolfurt, Steurer Holzigmöbel | Krumbach, Steurer Kieswerk | Riefensberg, Aicher Florian, Albrecht Hermann, Ambrosig Joachim, Bader Bernardo, Bader Michaela, Baschnegger Hansjörg, Bereuter Adolf, Berthold Leo, Bilgeri Markus, Blank

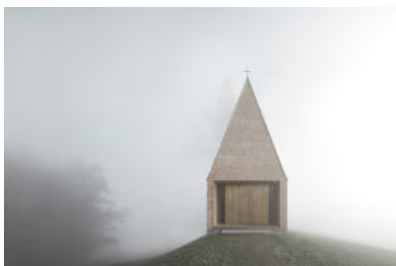

© Adolf Bereuter

**Kapelle Salgenreute**

David, Blank Margit/Mathias, Blattmann Ida/Alfi, Broger Frank, Brunn Elmar, Büsel Rosmarie, Düringer Helma/Helmut, Eberle Erna, Eberle Günther, Eberle Josef, Erhart Joachim, Faigl Bernhard, Faißt Markus, Feuerstein Hubert, Feuerstein Thomas, Feurle Susanne/Markus, Fink Bernhard, Fink Elisabeth, Fink Hugo, Fink Johannes, Fink Kurt, Fink Maria/Albert, Fink Markus, Fink Raimund, Fink Roman, Flatz Andrea/Anton, Fritz Niklas, Galehr Hedwig, Geiger Burkhard, Girardi Stefan, Hammerer Othmar, Hantsche Carmen, Hirschbühl Anton, Hirschbühl Arnold, Hirschbühl Dorlies, Hirschbühl Marlies/Jürgen, Hirschbühl Petra/Roland, Hirschbühl Stephan, Hopfner Ingrid/Edi, Kümmerle Katharina, Künz Wilfried, Lässer Peter, Mennel Sissi/Anton, Mennel Elmar, Mennel Edith/Hans, Mennel Joachim, Merz Konrad, Metzler Hans Peter, Meusbürger Elfi, Moufflet Charlotte, Natter Walter, Nenning Martin, Niederacher Rainer, Nußbaumer Marlene, Österle Martin, Peter Georg, Raid Rosmarie/Ambros, Raid Anton, Raid Christian, Raid Claudia, Raid Gabi, Raid Josef, Raid Jürgen, Raid Marianne, Raid Reinhard, Raid Wolfgang, Riedl Klaus, Ritter Martin, Rosian Andreas, Rubner Ida/Karl, Sagmeister Rudolf, Schwärzler Anni/Wolfgang, Steuerer Alexander, Steuerer Hermann, Steuerer Markus, Steuerer Marlies, Steuerer Luise/Theo, Steuerer Walter, Strahammer Gabi/Herbert, Sutter Regina, Trummer Thomas D., Tschofen Alexandra, Türtscher Manuela, Wetz Arthur, Wiedemann Helmut, Wiethöge Katrin, Wieser Gertrud, Willam Erwin, Willam Leutfried, Winder Martha, Zeil Jomo

## PUBLIKATIONEN

## Buch:

Kapelle Salgenreute – bernardo bader architekten

Format: 18 x 23 cm. 80 Seiten, ca. 60 farbige Abb.

Gestaltung: Frank Boger

Fotografie: Adolf Bereuter

Texte: Florian Aicher

Preis: 24,80 Euro (zzgl.Versand)

Erschienen als Edition des Kunsthaus Bregenz im Verlag Walter König ISBN

9-783-960-980-742

Erhältlich bei der Gemeinde Krumbach unter [gemeinde@krumbach.at](mailto:gemeinde@krumbach.at)

Leben & Wohnen, Vorarlberger Nachrichten, 22.10.2016 (Florian Aicher: Jenseits des Alltäglichen)

In nextroom dokumentiert:

## Kapelle Salgenreute

Best of Austria, Architektur 2016\_17, Hrsg. Architekturzentrum Wien, Park Books, Zürich 2018.

db deutsche bauzeitung, Rückzugsorte, Konradin Medien GmbH, Leinfelden-Echterdingen 2017.

### AUSZEICHNUNGEN

ZV-Bauherrenpreis 2017, Preisträger

### WEITERE TEXTE

Kapelle Salgenreute, newroom, Samstag, 18. November 2017

Eins mit Ort und Menschen, Roland Pawlitschko, deutsche bauzeitung, Freitag, 1. September 2017

Adelung auf dem Berg, Karin Tschavгова, Spectrum, Samstag, 29. April 2017

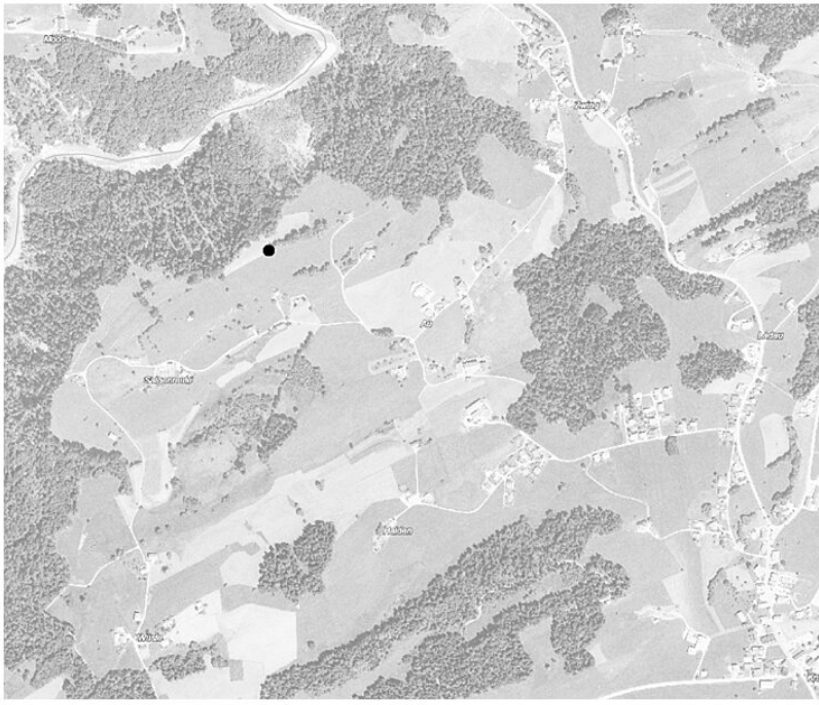

Kapelle Salgenreute

SITE PLAN | LAGEPLAN

Lageplan

**Kapelle Salgenreute**

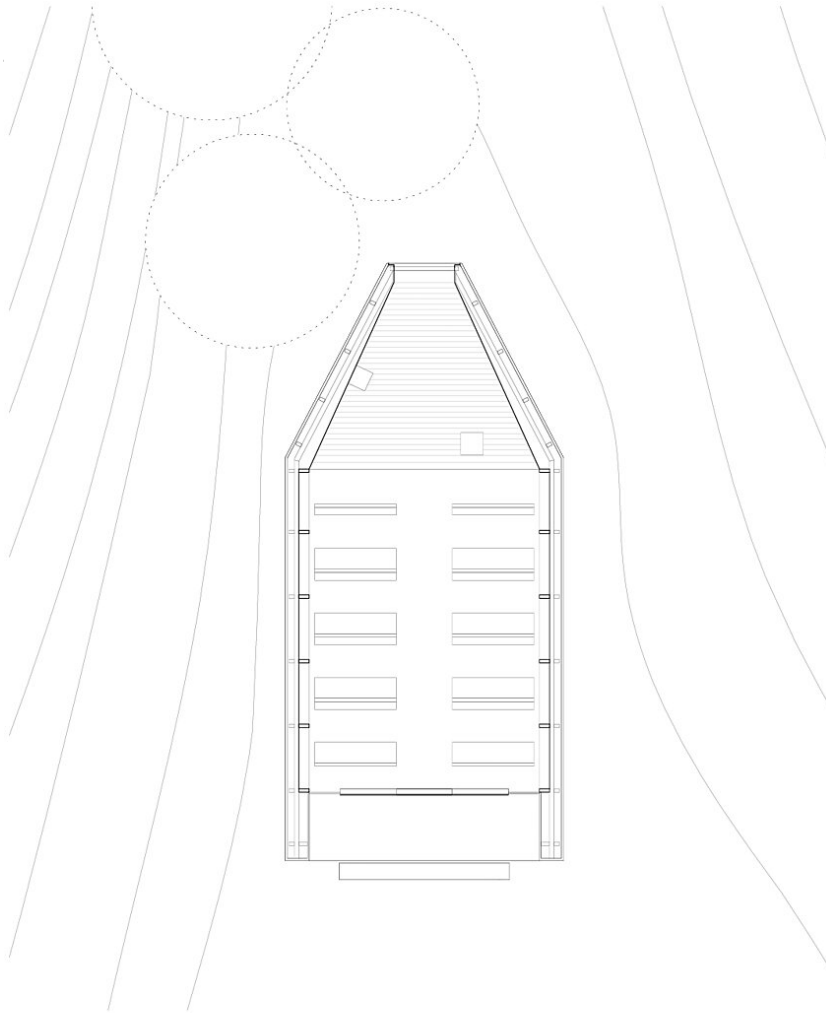

FLOOR PLAN | GRUNDRISS

Grundriss

Kapelle Salgenreute

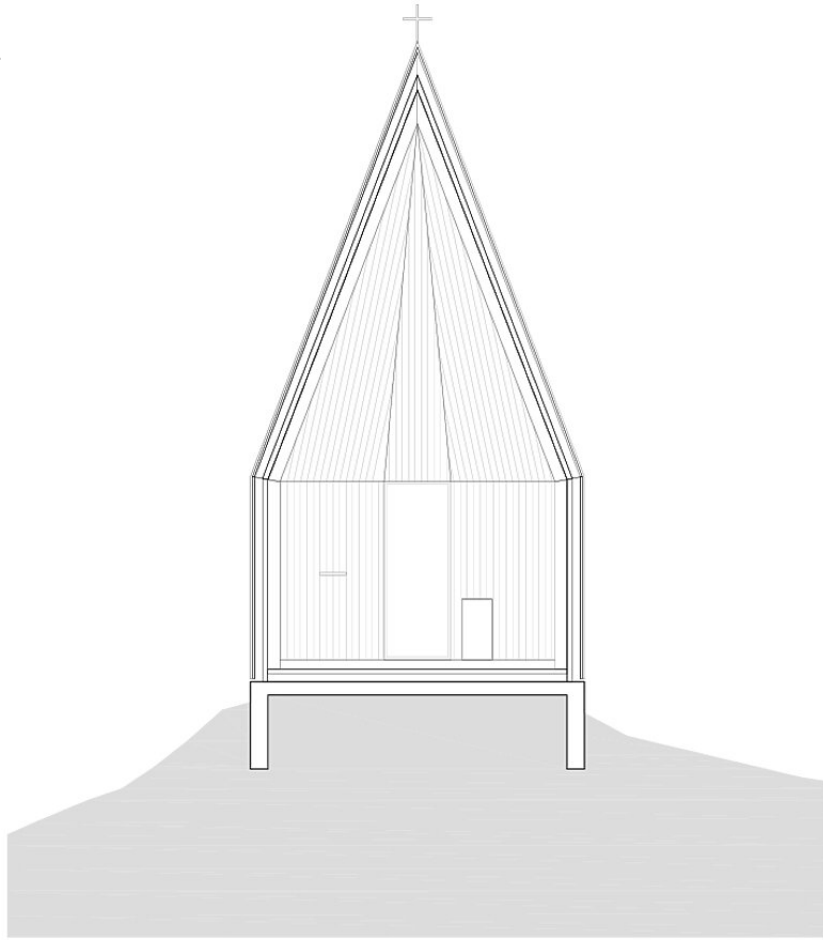

SECTION | QUERSCHNITT

Querschnitt

**Kapelle Salgenreute**

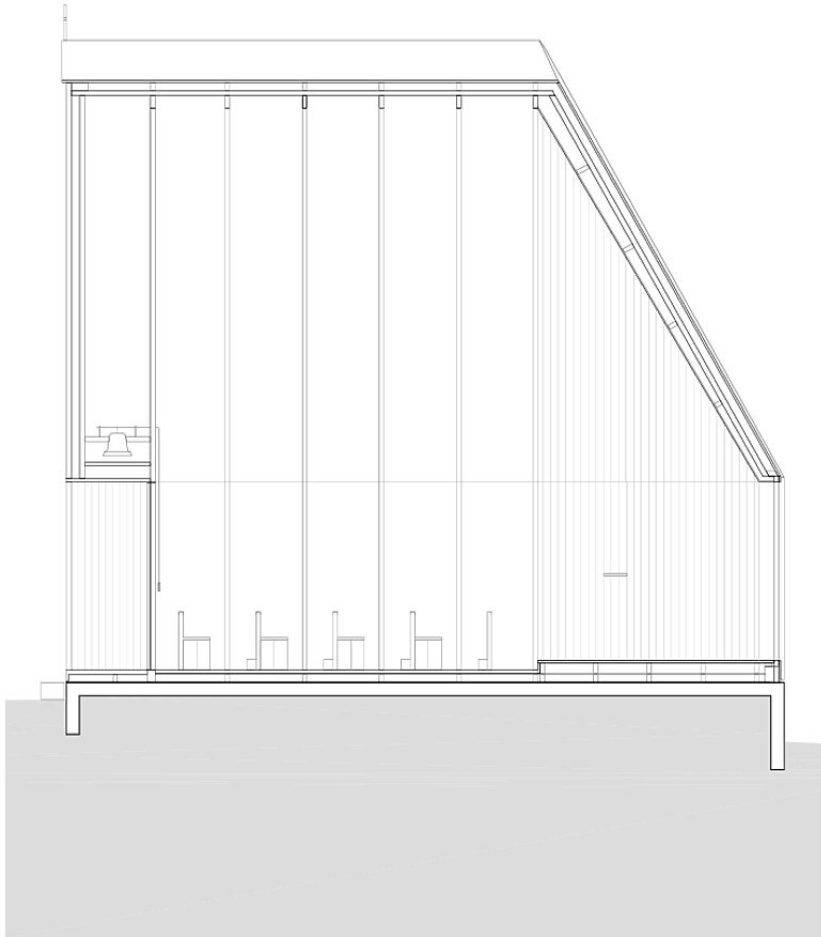

SECTION | LÄNGSSCHNITT

Längsschnitt