



© Kurt Kuball

## Haus W

Walter von der Vogelweide Gasse 7  
1230 Wien, Österreich

ARCHITEKTUR  
**illichmann architecture**

TRAGWERKSPLANUNG  
**Werkraum Ingenieure**

FERTIGSTELLUNG  
**2016**

SAMMLUNG  
**newroom**

PUBLIKATIONSdatum  
**24. September 2017**



Von dem relativ kleinen Gebäude aus den 1950er Jahren wurden der Keller, Teile des Erdgeschoßes, sowie die Decke über EG erhalten.

An der Nordseite wurde in Massivbauweise ein Zubau errichtet, welcher auf Gartenebene einen Windfang mit Stiegen in den Keller und ins EG aufweist, sowie im Keller eine Sauna und ein kleines Bad, und im EG eine Toilette und die Garderobe. Das Dach wird als Terrasse genutzt. Westseitig wurde ein aufgeständerter Zubau in Holzbauweise angebaut, welcher im EG die Wohnküche vergrößert und sich mit vielen Fenstern in Richtung der imposanten Weide hin öffnet. Im Obergeschoß konnten durch den Zubau ein 3. Schlafzimmer sowie WC und Bad realisiert werden. Unterhalb des westseitigen Zubaus befindet sich ein großer, von außen zugänglicher, geschützter Abstellbereich. Das Dach des westseitigen Zubaus ist teilweise als Flachdach ausgebildet. Dadurch konnte eine 2. sehr hoch liegende Terrasse mit Fernblick sowie beim Übergang zum Steildach ein großes Giebfenster geschaffen werden, welches den Gang und den Stiegenbereich belichtet. Im Bereich des Steildaches wurden in den beiden ostseitigen Schlafzimmern Galerieebenen eingezogen. (Text: Architekt)



© Kurt Kuball

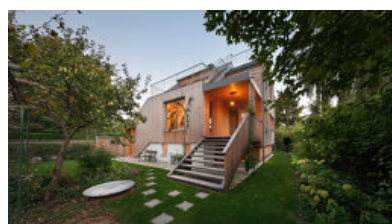

© Kurt Kuball

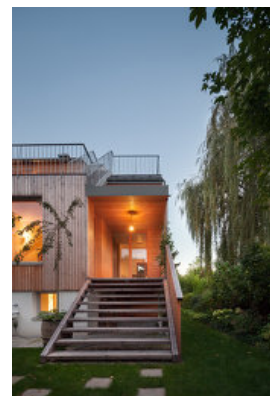

© Kurt Kuball

**Haus W**

## DATENBLATT

Architektur: illichmann architecture (Sebastian Illichmann)

Tragwerksplanung: Werkraum Ingenieure (Peter Resch, Peter Bauer, Martin Schoderböck)

Fotografie: Kurt Kuball

Gartengestaltung: Antje Weh

Funktion: Wohnbauten

Planung: 2011

Fertigstellung: 2016

## AUSFÜHRENDE FIRMEN:

Baumeister: Frey

Zimmermann: Graf-Holzbautechnik

Dachdecker/Spengler: Wukitsevits/Hirschner

Fenster: Josko

Schlosser: Christian Reiter

Fliesen: Hier

Installateur: G.Paul

Elektriker: Karner

Maler: Janda

Tischler: Zottl

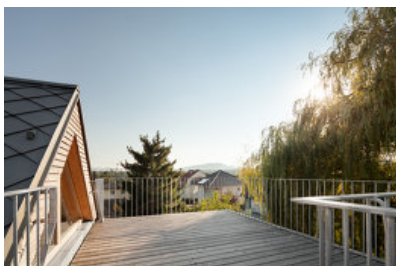

© Kurt Kuball

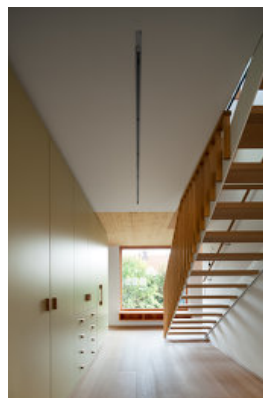

© Kurt Kuball



© Kurt Kuball

Haus W



© Kurt Kuball



© Kurt Kuball



© Kurt Kuball



© Kurt Kuball



© Kurt Kuball



© Kurt Kuball

Haus W



Lageplan

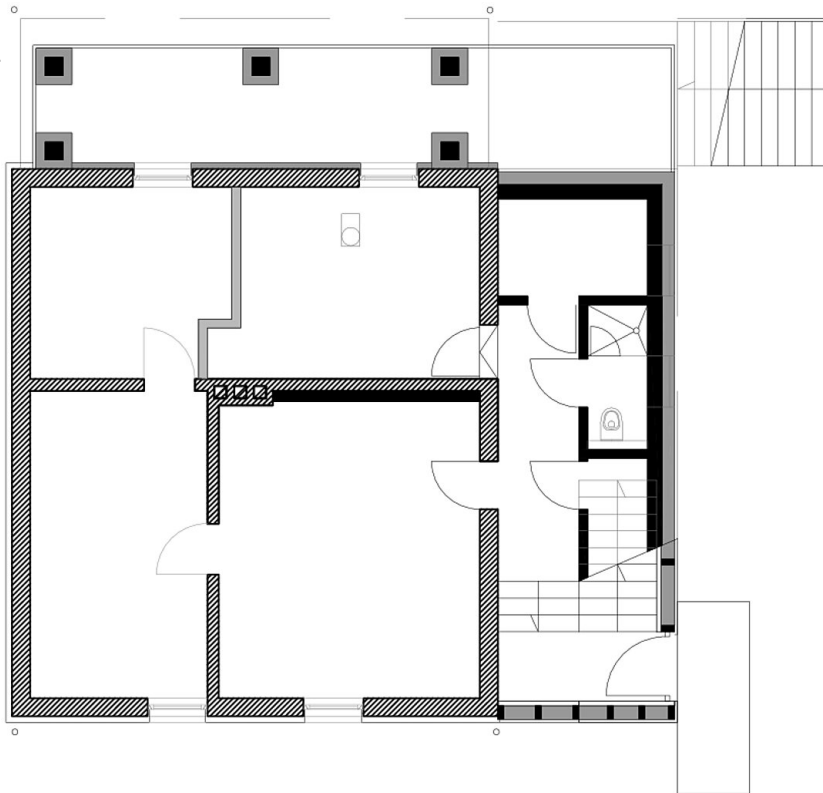

Grundriss KG

Haus W

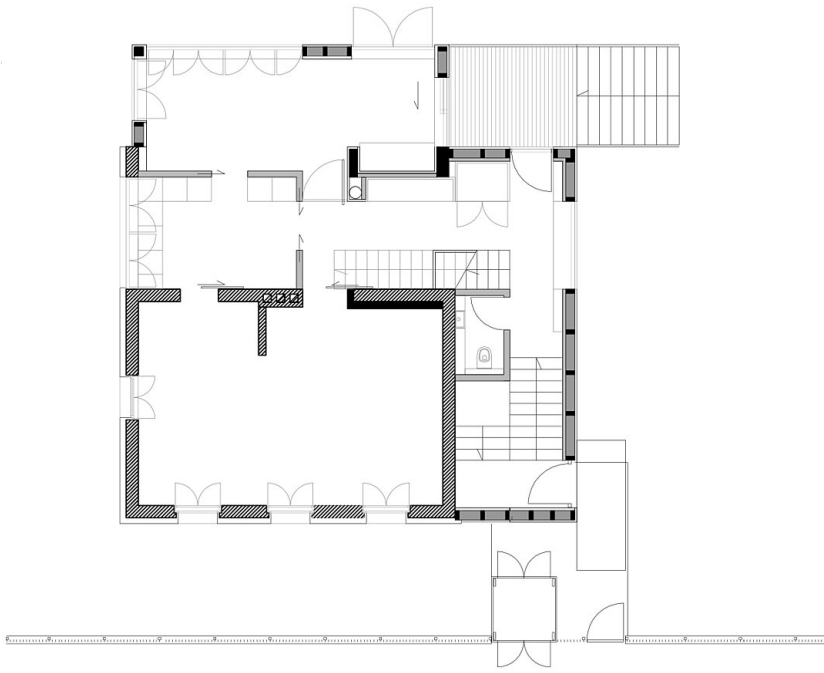

Grundriss EG

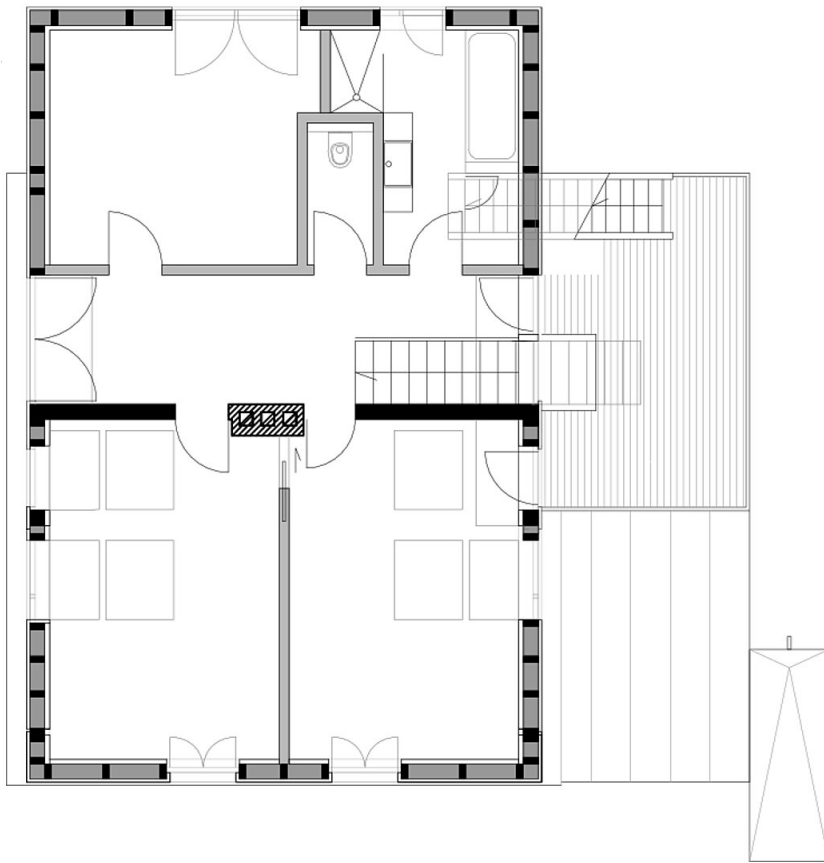

Grundriss DG

Haus W

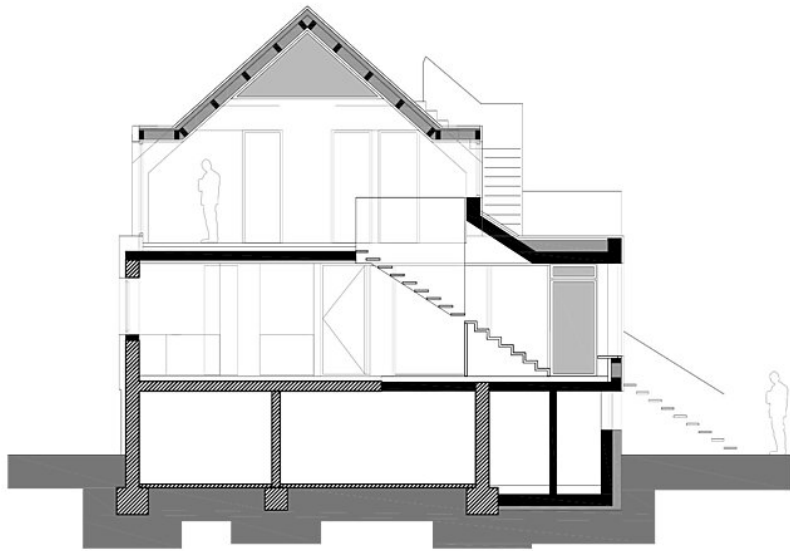
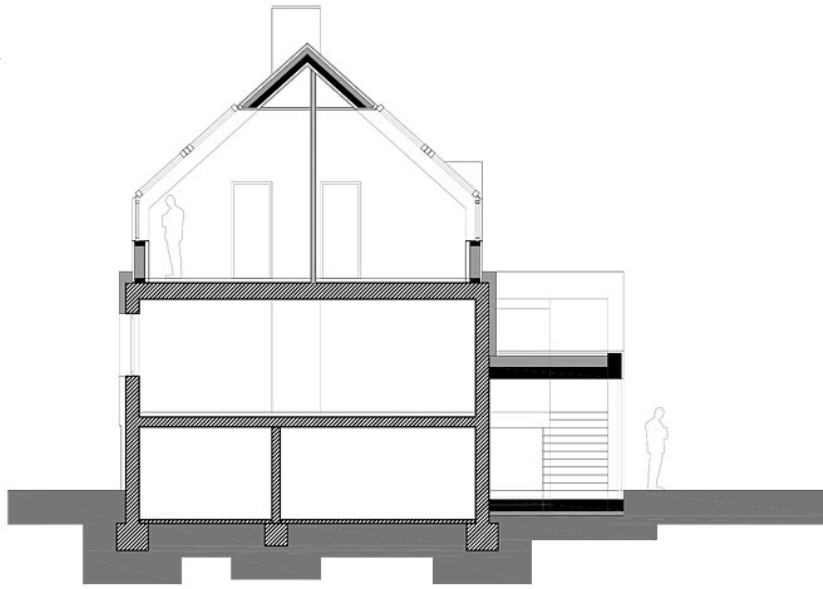

Schnitte

Haus W

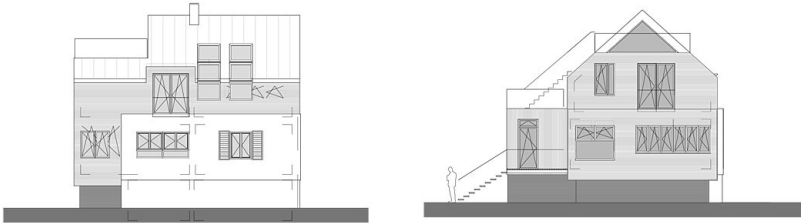

Ansichten