



© Martin Schlager

Haus an der Tiergartenmauer

Wien, Österreich

ARCHITEKTUR
Jürgen Radatz

TRAGWERKSPLANUNG
Peter Kotzian

FERTIGSTELLUNG
2014

SAMMLUNG
newroom

PUBLIKATIONSdatum
6. Oktober 2017

Ein Poolhaus direkt an der Lainzer Tiergartenmauer im Westen Wiens. Die steile Hanglage und die Gewichtsbeschränkung der Zufahrtsstraße führten zu einem konsequenten Stahlleichtbau.

Unverkleidete Stahlträger, zarten Rundrohrstützen, Trapezblechdecken, Eternit-Großformatplatten und großflächige Verglasungen ermöglichen die wettergeschützte Vorfertigung und die rasche Montage auf der Baustelle. Der betonierte Pool und das Stiegenhaus bilden eine konstruktive Kante, auf der das Haus ruht und hangabwärts auskragt. Ein Stahlsteg verbindet das Poolhaus mit dem alten Wohnhaus auf kurzem Wege. (Text: Architekt)



© Martin Schlager



© Martin Schlager



© Martin Schlager

Haus an der Tiergartenmauer

DATENBLATT

Architektur: Jürgen Radatz

Mitarbeit Architektur: Margaretha Hagen, Christian Kröpfl, Annemarie Wirth

Tragwerksplanung: Peter Kotzian

Fotografie: Martin Schlager

Funktion: Einfamilienhaus

Planung: 01/2010

Fertigstellung: 07/2014

NACHHALTIGKEIT

Energiesysteme:Wärmepumpe

Materialwahl:Stahl-Glaskonstruktion, Stahlbeton, Vermeidung von PVC für Fenster, Türen, Vermeidung von PVC im Innenausbau



© Martin Schlager



© Martin Schlager



© Martin Schlager



© Martin Schlager

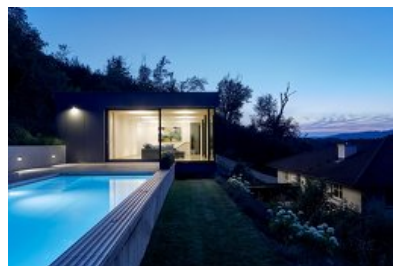

© Martin Schlager

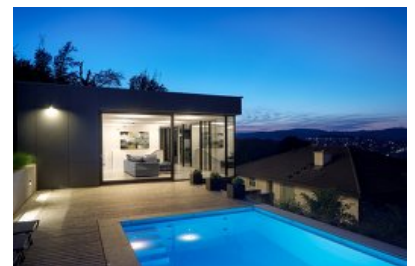

© Martin Schlager

Haus an der Tiergartenmauer

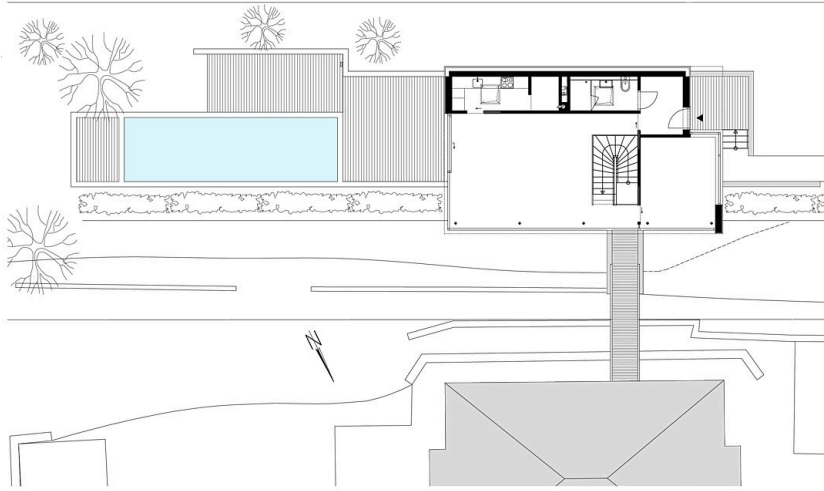

GRUNDRISS ERDGESCHOSS M 1:100
HAUS AN DER TIERGARTENMAUER

DI JÜRGEN RADATZ
ARCHITEKT
1130 WIEN, AMALIESTRASSE 6

Mobil: 0699 - 11 45 43 94
 office@architekt-radatz.at
 www.architekt-radatz.at

Grundriss EG

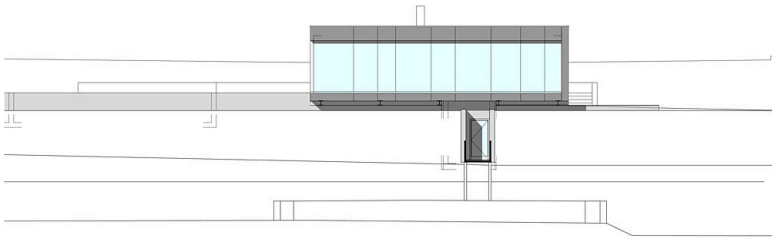

ANSICHT NORD

ANSICHT NORD M 1:100
HAUS AN DER TIERGARTENMAUER

DI JÜRGEN RADATZ
ARCHITEKT
1130 WIEN, AMALIESTRASSE 6

Mobil: 0699 - 11 45 43 94
 office@architekt-radatz.at
 www.architekt-radatz.at

Ansicht Nord

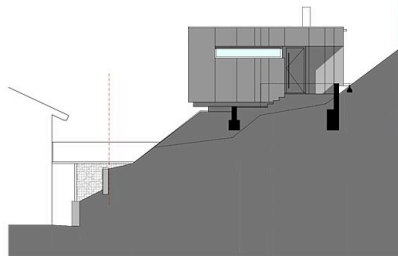

ANSICHT WEST

ANSICHT NORD M 1:100
HAUS AN DER TIERGARTENMAUER

DI JÜRGEN RADATZ
ARCHITEKT
1130 WIEN, AMALIESTRASSE 6

Mobil: 0699 - 11 45 43 94
 office@architekt-radatz.at
 www.architekt-radatz.at

Ansicht West