



© Thomas Hennerbichler

## M GRUND Geförderter Wohnbau Mühlgrund

Fahngasse 6  
1220 Wien, Österreich

ARCHITEKTUR

**Nerma Linsberger**

BAUHERRSCHAFT

**Österreichisches Siedlungswerk**

TRAGWERKSPLANUNG

**KS Ingenieure**

LANDSCHAFTSARCHITEKTUR

**Land in Sicht**

FERTIGSTELLUNG

**2016**

SAMMLUNG

**newroom**

PUBLIKATIONSdatum

**13. November 2021**



Das Projekt „Mühlgrund II - offen für mehr“ ging aus einem Bauträger-Wettbewerb mit dem Österreichischen Siedlungswerk (ÖSW) hervor. Ziel: kostengünstige, auf die Verhältnisse der Bewohner abgestimmte Wohnungen mit ökologischen und gestalterischen Qualitäten.

Durch die Kompaktheit der fünf Baukörper, Flächeneffizienz in den Grundrissen, überlegte Leitungsführung und Laubengangerschließung ließen sich die Gesteungskosten so weit minimieren, dass Angebote an anderer Stelle möglich wurden – etwa eine Gemeinschaftsküche, beaufsichtigte Spielflächen oder gemeinschaftlich genutzte Abstellräume. Zur Vielfalt der Wohnungstypen mit 2 bis 4 Zimmern auf 50 bis 112 m<sup>2</sup> zählen auch 14 nutzungsflexible Ateliers sowie 5 Wohnungen der Volkshilfe im EG mit Option auf Zusammenschaltung einzelner Einheiten. Eine kleine Anzahl von Wohnungen bietet den Luxus von 4 m hohen Wohnräumen, der sich aus der split-level-artigen Verzahnung von jeweils zwei Einheiten ergibt.

Die 142 Mietwohnungen werden von der Stadt Wien gefördert und berechtigen grundsätzlich auch zur Inanspruchnahme einer zusätzlichen „Superförderung“. Um der Verknappung öffentlicher Förderbudgets Rechnung zu tragen, wurde auf diese Möglichkeit jedoch explizit verzichtet. Stattdessen greift eine speziell entwickelte Systematik der Stundung mit Abstimmung von Fälligkeiten auf die Einkommenssituation der Bewohner.

Durch die gezielte Einbindung der zukünftigen Bewohner ab der Bauphase ließen sich spezielle Bedürfnisse, v.a. in Bezug auf die Angebote im Außenraum, eruieren – und man erhofft sich daraus eine hohe Identifikation mit dem Wohnumfeld und einen umso pfleglicheren Umgang damit.

Die Gesamtanlage aus zwei kompakten Atriumhäusern und drei im U um diese herum geführten Riegeln bildet eine Art Bindeglied zwischen den recht unterschiedlich gearteten Wohnquartieren aus der Hand weiterer namhafter Architekten zu beiden Seiten. Sie gibt sich tendenziell introvertiert, bietet aber durch Zugänge in den Ecken und einige aufgeständerte Bereiche im EG reichlich Offenheit, Durchblicke und Wegebeziehungen. Sie öffnet sich nach Süden zu den letzten Resten der offenen

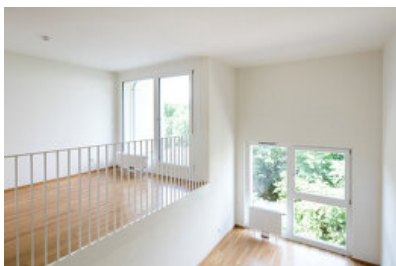

© Daniel Hawelka



© Thomas Hennerbichler

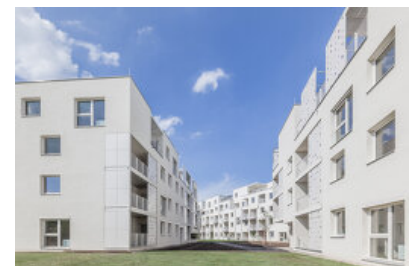

© Thomas Hennerbichler

## M GRUND Geförderter Wohnbau Mühlgrund

Auenlandschaft des Mühlgrunds hin – der im übrigen, auf der linken Donauseite, etwa in der Mitte zwischen Donau City und Seestadt Aspern gelegen, exzellent an den öffentlichen Nahverkehr angebunden ist.

Zur Fassade entlang der Laubengänge mit großen und kleinen Öffnungen wird die Assoziation „Vorhang“ genannt, die privatere Seite zum Innenhof hin lässt hingegen die bisweilen recht unterschiedliche räumliche Aufteilung der Wohnungen erahnen, ohne dadurch die Ansicht ins Undisziplinierte abgleiten zu lassen.

Zur Senkung der Energiekosten tragen u.a. Holz-Aluminum-Fenster mit Dreifachverglasung bei und auch die Photovoltaikanlage, die zudem Strom für die E-Mobilität-Ladestation liefert. (Text: Achim Geissinger)

### DATENBLATT

Architektur: Nerma Linsberger  
 Bauherrschaft: Österreichisches Siedlungswerk  
 Tragwerksplanung: KS Ingenieure  
 Landschaftsarchitektur: Land in Sicht (Thomas Proksch)  
 Fotografie: Daniel Hawelka, Thomas Hennerbichler

Funktion: Wohnbauten

Wettbewerb: 04/2011 - 06/2011  
 Planung: 09/2011  
 Fertigstellung: 07/2016

Nutzfläche: 11.000 m<sup>2</sup>  
 Baukosten: 18,0 Mio EUR

### NACHHALTIGKEIT

Energiesysteme: Fernwärme  
 Materialwahl: Stahlbeton  
 Zertifizierungen: IBO Ökopass, klima:aktiv

### PUBLIKATIONEN

ArchDaily, 2016  
 Architizer, 2016  
 Bkk Zeitschrift, 2017

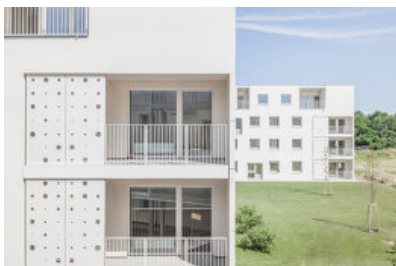

© Thomas Hennerbichler



© Thomas Hennerbichler



© Daniel Hawelka

**M GRUND Geförderter Wohnbau  
Mühlgrund**

ZEMENT + BETON: Generationen Wohnen, 2018  
 Best of Architecture 2016/17, 2018  
 Apartment Buildings, 2019  
 Jahrbuch der Architektur, 2019  
 BREAKING GROUND: Architecture by Women, 2019

AUSZEICHNUNGEN

Schorsch 2017, Wien  
 Architizer A+ Award Finalist 2017, New York  
 AAP American Architecture Prize 2017, New York  
 bestarchitects 2019, Düsseldorf  
 GERMAN DESIGN AWARD 19, Deutschland



© Daniel Hawelka



© Daniel Hawelka



© Daniel Hawelka



© Thomas Hennerbichler



© Thomas Hennerbichler



© Thomas Hennerbichler

**M GRUND Geförderter Wohnbau  
Mühlgrund**



© Daniel Hawelka



© Daniel Hawelka



© Daniel Hawelka

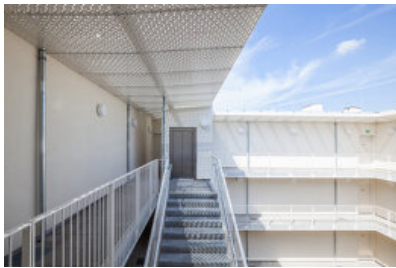

© Thomas Hennerbichler

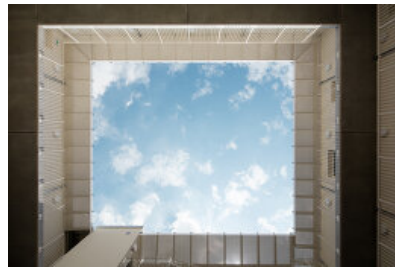

© Daniel Hawelka



© Daniel Hawelka

**M GRUND Geförderter Wohnbau  
Mühlgrund**

Lageplan



Grundriss EG



**M GRUND Geförderter Wohnbau  
Mühlgrund**

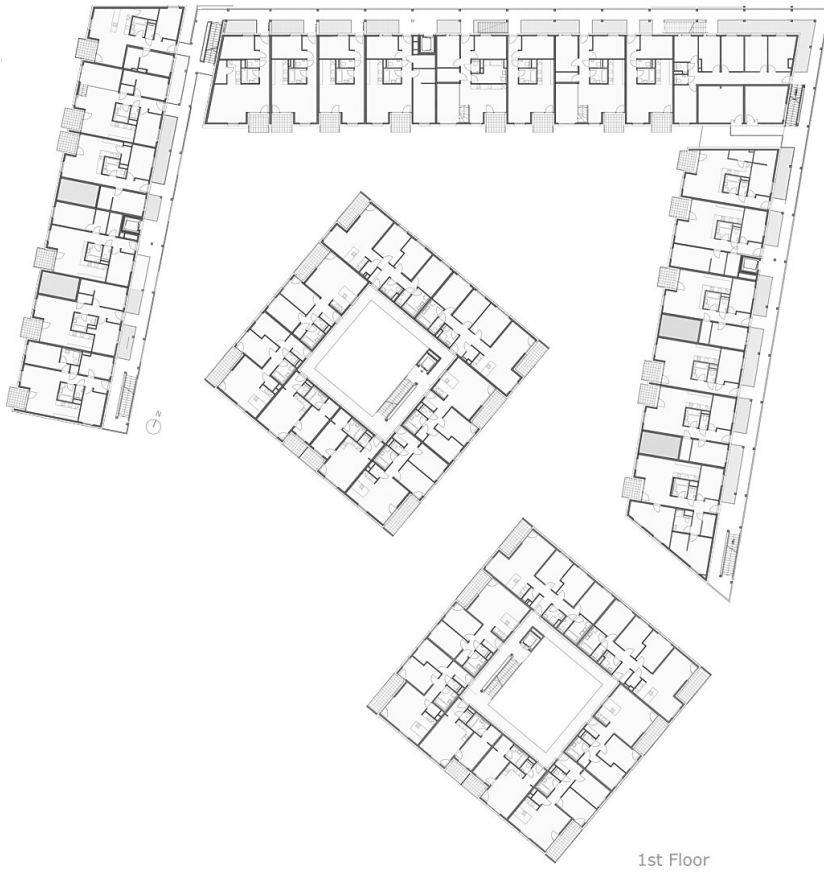

1st Floor

Grundriss OG1



1st Attic Floor

Grundriss DG

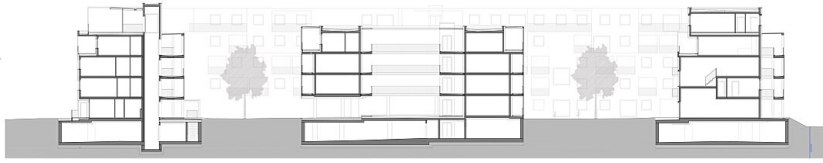

**M GRUND Geförderter Wohnbau**  
**Mühlgrund**  
Schnitt