



© Paul Ott

Aufgabe war die Erweiterung eines bestehenden Wohnhauses auf einem Hanggrundstück im Salzburger Lungau. Auf circa hundert Quadratmetern Nutzfläche wurden Wellnessräume mit Sauna sowie eine zusätzliche, auf die Bedürfnisse der Bewohner zugeschnittene, Wohneinheit geschaffen. Entwurfsziel war auch die Schaffung unterschiedlicher Raumqualitäten, abgestimmt auf die jeweiligen Nutzungen.

Der Entwurf nimmt auf die Hanglage des Grundstücks Rücksicht und steht in klarem Kontrast zum bestehenden Gebäude, gleichzeitig interpretiert der Baukörper die traditionellen Bauformen des Salzburger Lungau auf zeitgenössische Art. Die Drehung der Firstlinie verleiht dem Volumen zusätzliche Dynamik – an der Westfassade entsteht eine großzügige Ausblickssituation, während die ostseitige Giebelwand dem bestehenden Gelände folgt und sich harmonisch in die Umgebung einfügt.

Der Zubau ist vom Bestand abgerückt und durch einen Verbindungsgang mit diesem verbunden. Dadurch entsteht ein privater Innenhof der vom Wellnessbereich im Erdgeschoß des Erweiterungsbaus erreichbar ist. In der neuen Wohneinheit im Obergeschoß entstehen durch die erwähnte Drehung der Firstlinie verschiedene Raumhöhen, die auf die jeweiligen Funktionen der Räume abgestimmt sind. Während sich die Räume im Erdgeschoß introvertiert zum Innenhof öffnen, zelebriert das Obergeschoß die unterschiedlichen Raumqualitäten mit wechselnden Raumhöhen und Ausblicken. (Text: Architekten)

Zubau Haus HT

, Österreich

ARCHITEKTUR
ERNST & ILSINGER

TRAGWERKSPLANUNG
Quercraft GmbH

FERTIGSTELLUNG
2018

SAMMLUNG
newroom

PUBLIKATIONSdatum
14. Februar 2019



© Paul Ott



© Paul Ott

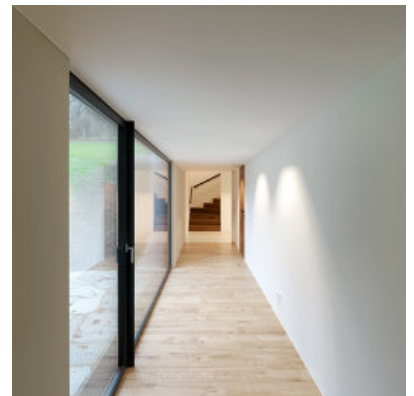

© Paul Ott

Zubau Haus HT

DATENBLATT

Architektur: ERNST & ILSINGER (Josef Ernst, Johannes Ilsinger)
 Tragwerksplanung: Quercraft GmbH
 Mitarbeit Tragwerksplanung: Christoph Ralser
 Fotografie: Paul Ott

Maßnahme: Erweiterung
 Funktion: Einfamilienhaus

Planung: 06/2017 - 01/2018
 Ausführung: 05/2018 - 11/2018

Bruttogeschossfläche: 144 m²
 Nutzfläche: 99 m²
 Bebaute Fläche: 76 m²
 Umbauter Raum: 555 m³

NACHHALTIGKEIT

Energiesysteme: Photovoltaik
 Materialwahl: Stahlbeton, Vermeidung von PVC für Fenster, Türen, Vermeidung von PVC im Innenausbau

AUSFÜHRENDE FIRMEN:

Bau-/Zimmermeister: WiSa-Bau GmbH, Unternberg
 Fassade, Maler: Malermeister Gautsch GmbH, St. Andrä
 Dach: Gugg Dachdeckerei GmbH
 Sanitär: Santner und Partner OG, Tamsweg
 Elektro: Elektrotechnik Hohengassner, Mariapfarr
 Fenster, Türen, Böden: Josko Fenster und Türen GmbH, Kopfing
 Tischlerarbeiten: Tischlerei Palfy Weißpriacher Möbelprodukte GmbH, Weißpriach
 Sauna: Gruber Sauna RM Wellness GmbH, Purkersdorf
 Fliesen, Ofen: Gschlenk Feuer & Stein, Wien

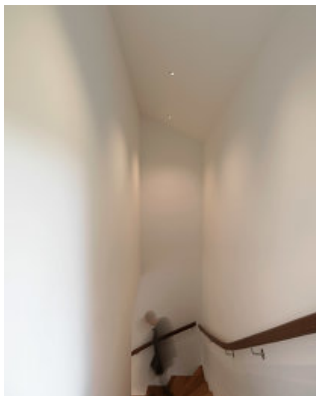

© Paul Ott

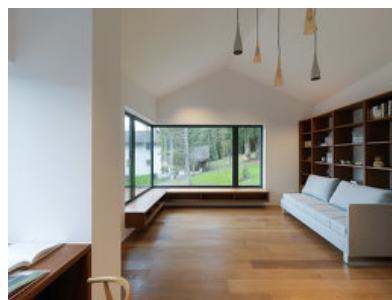

© Paul Ott



© Paul Ott

Zubau Haus HT

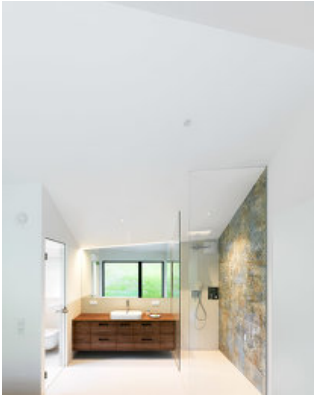

© Paul Ott



© Paul Ott

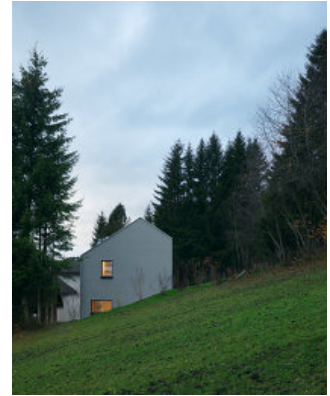

© Paul Ott



© Paul Ott



© Paul Ott

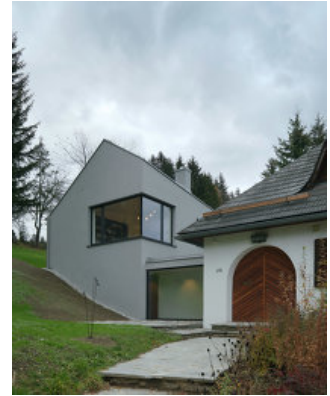

© Paul Ott

**HAUS HT
ERDGESCHOSS 1/100**

**ERNST &
ILSINGER
ARCHITECTS**

Zubau Haus HT

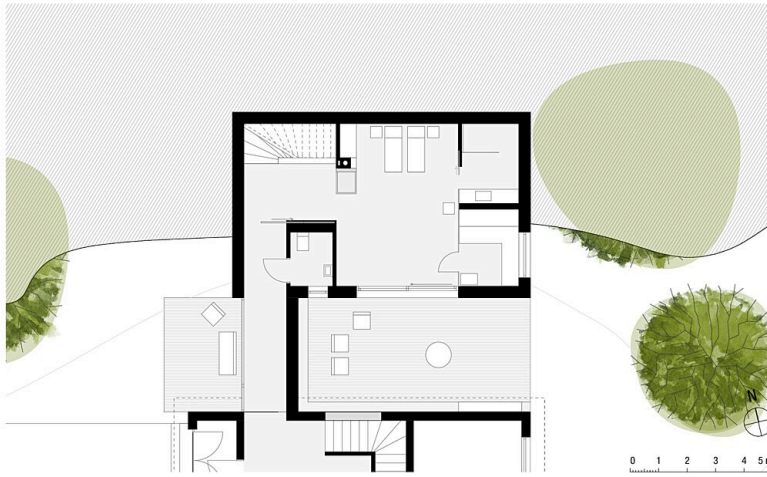

Grundriss EG

**HAUS HT
OBERGESCHOSS 1/100**

**ERNST &
ILSINGER
ARCHITECTS**



Grundriss OG

**HAUS HT
QUERSCHNITT 1/100**

**ERNST &
ILSINGER
ARCHITECTS**



Schnitt

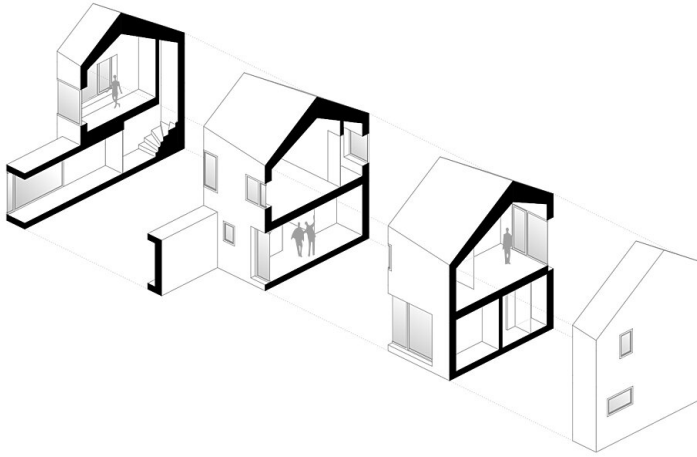

Schnitt-Axo