



© Wolfgang Retter

Der Umbau beinhaltet die Neuerrichtung eines 3-geschoßigen Hotelzimmertrakts mit 36 Zimmern an der Nordseite des Grundstücks, eine Tiefgarage mit 85 Abstellplätzen, sowie den 1-geschoßig ausgeführten Zubau an den Bestandskomplex. Hier befinden sich Wellnessbereich und Veranstaltungsräumlichkeiten, zudem stellt der Gebäudeteil die Verbindung zwischen dem Bestand und dem neu errichteten Hoteltrakt her. Ausgeführt wird der oberirdische Teil des Zubaus in Holzmassivbauweise (BSH-Fichte) gedämmt und mit liegender Lärchenholzfassade in grau (Hoteltrakt) bzw. Eternitfassade (Veranstaltungsbereich, Wellness). Die Tiefgarage (mit begrüntem Dach), Fundamente sowie die Fluchtstiege im Osten sind in Stahlbetonbauweise errichtet. (Text: Architekten)

Der Reschenhof

Bundesstraße 7
6068 Mils, Österreich

ARCHITEKTUR

Madritsch Pfurtscheller

TRAGWERKSPLANUNG

Gerhard Wibmer

FERTIGSTELLUNG

2016

SAMMLUNG

newroom

PUBLIKATIONSdatum

18. Mai 2019



© Wolfgang Retter

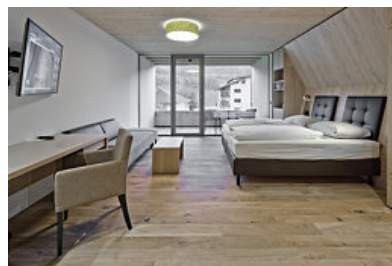

© Wolfgang Retter



© Wolfgang Retter

Der Reschenhof

DATENBLATT

Architektur: Madritsch Pfurtscheller (Reinhard Madritsch, Robert Pfurtscheller)
Tragwerksplanung: Gerhard Wibmer
Fotografie: Wolfgang Retter

Funktion: Hotel und Gastronomie

Planung: 2014 - 2015
Ausführung: 2015 - 2016

Grundstücksfläche: 12.003 m²
Bruttogeschossfläche: 5.486 m²
Nutzfläche: 4.600 m²
Bebaute Fläche: 3.193 m²
Umbauter Raum: 19.821 m³

NACHHALTIGKEIT

Energiesysteme: Fernwärme
Materialwahl: Holzbau

PUBLIKATIONEN

Zeitschrift „WellHotel“-2016
Zeitung "Tiroler Tageszeitung" 2016-10-08"
Zeitschrift „Urlaub Daheim“ 2017
Zeitschrift „Architecture Europeenne“ 2017
Zeitschrift „Urlaub Daheim“ 2017-03-11
Zeitschrift „htt15 Journal“

AUSZEICHNUNGEN

2019 „Tiroler Holzbaupreis“ - Anerkennung
In nextroom dokumentiert:
Holzbaupreis Tirol 2019, Anerkennung

WEITERE TEXTE

Der Reschenhof, newroom, Mittwoch, 30. Januar 2019



© Wolfgang Retter

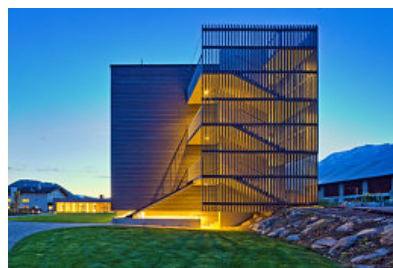

© Wolfgang Retter



© Wolfgang Retter

Der Reschenhof



© Wolfgang Retter



© Wolfgang Retter



© Wolfgang Retter



© Wolfgang Retter



© Wolfgang Retter



© Wolfgang Retter

Der Reschenhof



erdgeschoss

Grundriss EG

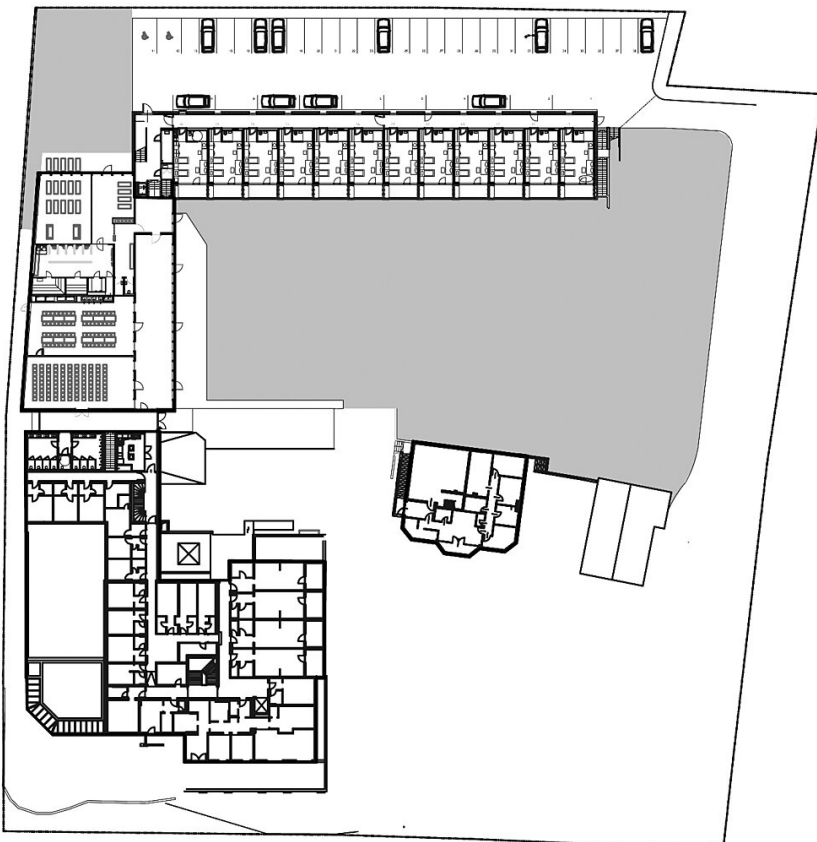

1.obergeschoss

Grundriss OG1

Der Reschenhof

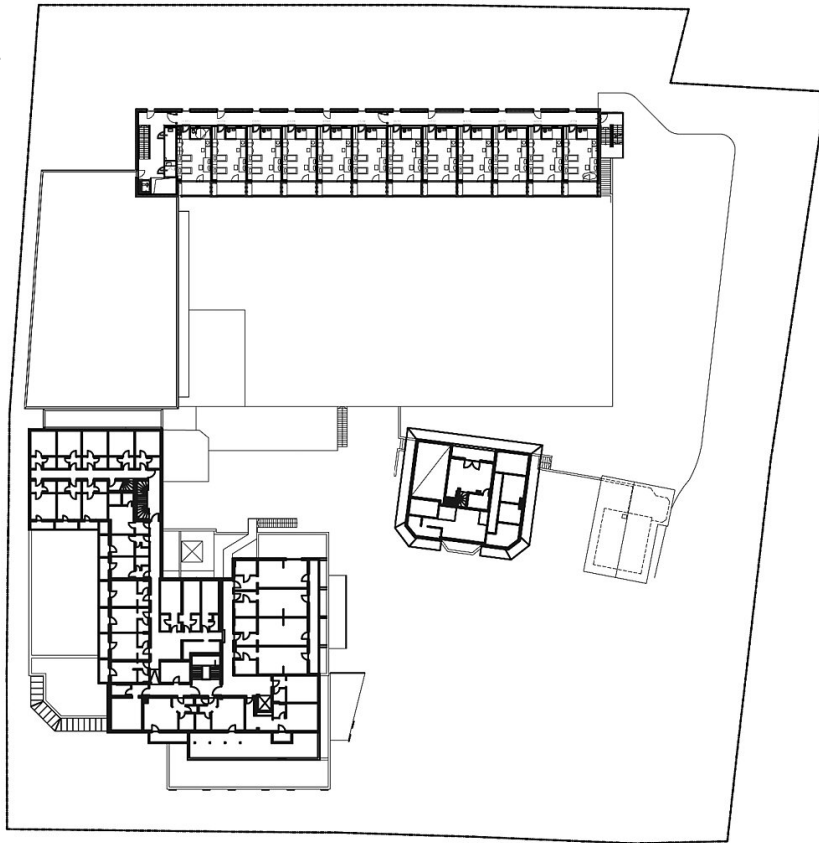

2 . o b e r g e s c h o s s

Grundriss OG2

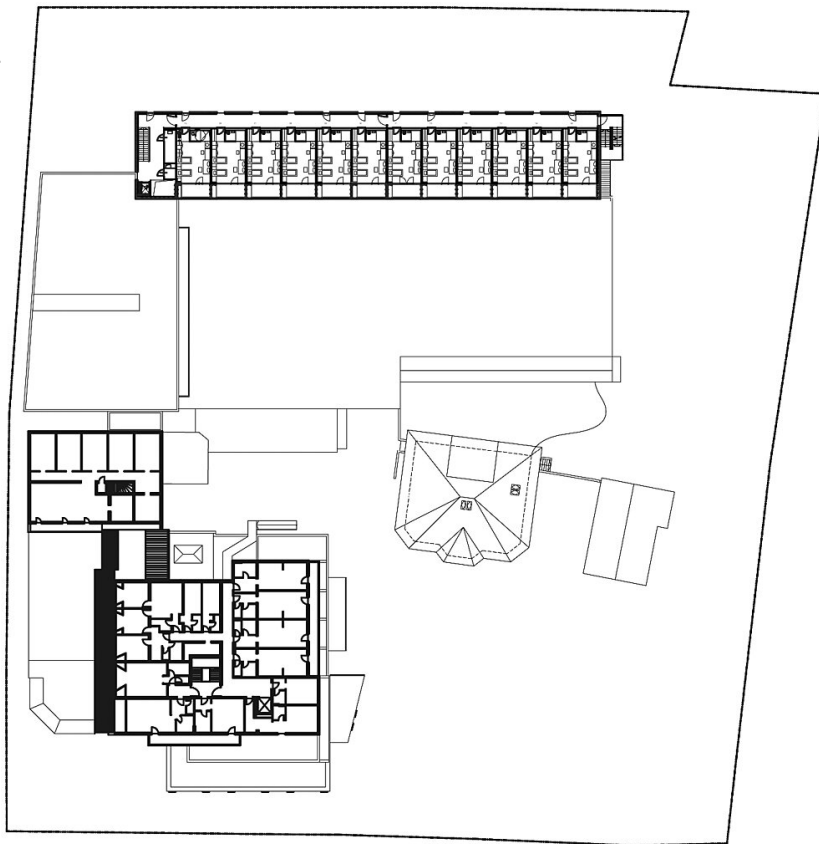

3 . o b e r g e s c h o s s

Grundriss OG3

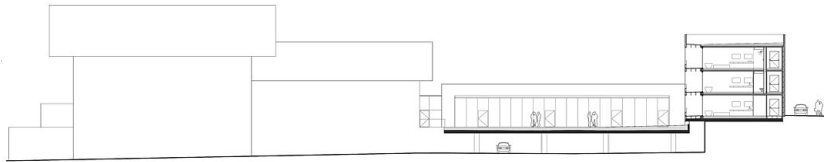

schnitt

Der Reschenhof

Schnitt