



© David Schreyer

Ende Juni 2018 wurde auf dem Gelände des Landeskrankenhauses Hall mit dem neuen Hospizhaus Tirol ein bis dato in Österreich einzigartiges Zentrum eröffnet. Es fasst erstmals alle Angebote der Tiroler Hospizgemeinschaft, ein vor 26 Jahren von engagierten Bürger:innen gegründeter Verein, unter einem Dach zusammen. Dazu gehören unter anderem die Hospiz- und Palliativstation, das Mobile Hospiz- und Palliativteam sowie eine Tageshospiz und eine Palliativambulanz.

Das realisierte Projekt der Linzer Architekten Caspar & Wichert ging als Sieger aus einem EU-weiten offenen Wettbewerb hervor. Der ruhige Baukörper liegt inmitten zahlreicher Bäume – der fließende Übergang zwischen dem Haus und der Natur bildet ein zentrales Leitmotiv. Baumhöfe zonieren das Volumen, wie auch den innenliegenden, fließenden Gemeinschaftsraum. So gelingt es Caspar & Wichert, ein gleichsam offenes wie auch intimes Gebäude zu schaffen. Während im Erdgeschoß das Tageshospiz mit Café und die Verwaltungsräume untergebracht sind, befinden sich im Obergeschoß die großzügigen Zimmer der Hospiz- und Palliativstation, alle mit Zugang zum Balkon. (Text: Birgit Brauner)

Hospizhaus Tirol

Milser Straße 23
6060 Hall in Tirol, Österreich

ARCHITEKTUR

Caspar Wichert Architektur

BAUHERRSCHAFT

Tiroler Hospiz-Gemeinschaft

TRAGWERKSPLANUNG

FS1 Fiedler Stöffler

ÖRTLICHE BAUAUFSICHT

Baumangement Oswald GmbH

LANDSCHAFTSARCHITEKTUR

Barbara Bacher

KUNST AM BAU

Hellmut Bruch

FERTIGSTELLUNG

2018

SAMMLUNG

aut. architektur und tirol

PUBLIKATIONSdatum

26. September 2019



© David Schreyer



© David Schreyer



© David Schreyer

Hospizhaus Tirol

DATENBLATT

Architektur: Caspar Wichert Architektur (Sybille Caspar, Paul Wichert)

Mitarbeit Architektur: Andreas Edelbauer, Minh Lap Tran, Thomas Schneider, Fabian Steiner

Bauherrschaft: Tiroler Hospiz-Gemeinschaft

Tragwerksplanung: FS1 Fiedler Stöffler (Michael Fiedler, Christian Stöffler)

Mitarbeit Tragwerksplanung: Martin Schnindl

Landschaftsarchitektur: Barbara Bacher

örtliche Bauaufsicht: Baumanagement Oswald GmbH

Kunst am Bau: Hellmut Bruch

Fotografie: David Schreyer

HAT: Stiefmüller Hohenauer & Partner GmbH

Elektro: A3 Jenewein Ingenieurbüro GmbH

Bauphysik: Fiby Peter DI

Brandschutz: Kunz - Die innovativen Brandschutzplaner GmbH

Funktion: Gesundheit und Soziales

Wettbewerb: 01/2015 - 06/2015

Planung: 08/2015 - 05/2018

Ausführung: 11/2016 - 05/2018

Bruttogeschossfläche: 4.301 m²

Nutzfläche: 3.493 m²

NACHHALTIGKEIT

Materialwahl: Mischbau

AUSFÜHRENDE FIRMEN:

Baumeister : STRABAG AG,

Holzbau : Schafferer Holzbau

Fenster: Bau- und Möbeltischlerei Marion Wuntschek GmbH

Möbel fix: Bau- und Möbeltischlerei Marion Wuntschek GmbH

Holzdecken und Türen: Tischlerei Scheschy GmbH



© David Schreyer



© David Schreyer



© David Schreyer

Hospizhaus Tirol

AUSZEICHNUNGEN

Bauherrenpreis 2019 nominiert

In nextroom dokumentiert:

ZV-Bauherrenpreis 2019, Nominierung



© David Schreyer



© David Schreyer

Hospizhaus Tirol

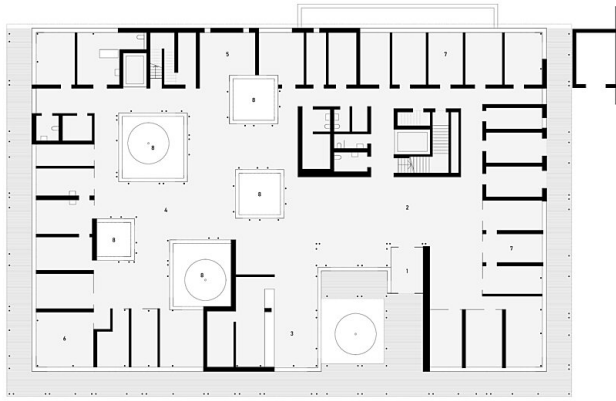

- | | | |
|----------------|-------------------------|------------------|
| 1. Windfang | 6. Massiv-Palliativraum | 11. Seminarraum |
| 2. Eingang | 7. Verwaltung | 12. Bibliothek |
| 3. Café | 8. Hof | 13. Personalraum |
| 4. Tagungsraum | 9. Wohnküche | 14. Technik |
| 5. Kapelle | 10. Patientenzimmer | 15. Lager |

lago|architect

Hospizhaus | Erdgeschoss | 1/200

Grundriss EG

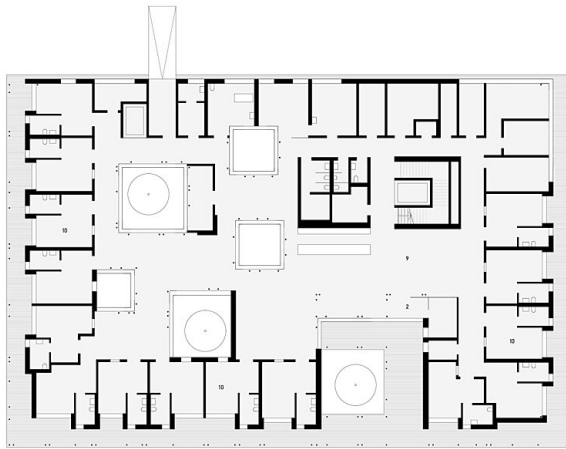

- | | | |
|----------------|-------------------------|------------------|
| 1. Windfang | 6. Massiv-Palliativraum | 11. Seminarraum |
| 2. Eingang | 7. Verwaltung | 12. Bibliothek |
| 3. Café | 8. Hof | 13. Personalraum |
| 4. Tagungsraum | 9. Wohnküche | 14. Technik |
| 5. Kapelle | 10. Patientenzimmer | 15. Lager |

lago|architect

Hospizhaus | Obergeschoss | 1/200

Grundriss OG

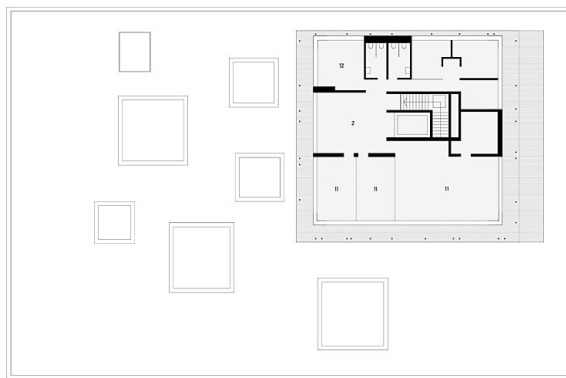

- | | | |
|----------------|-------------------------|------------------|
| 1. Windfang | 6. Massiv-Palliativraum | 11. Seminarraum |
| 2. Eingang | 7. Verwaltung | 12. Bibliothek |
| 3. Café | 8. Hof | 13. Personalraum |
| 4. Tagungsraum | 9. Wohnküche | 14. Technik |
| 5. Kapelle | 10. Patientenzimmer | 15. Lager |

lago|architect

Hospizhaus | Dachgeschoss | 1/200

Grundriss DG

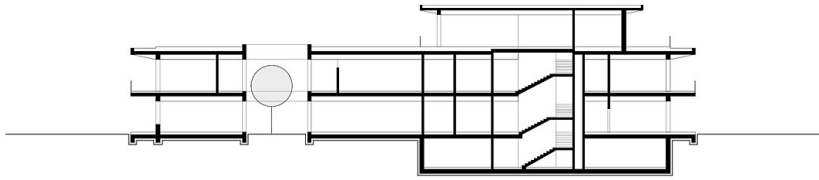

Hospizhaus Tirol



Schnitt, Ansicht

0000000000

Hospizhaus 1 Schnitt - Ansicht 1 | 1.2024