



© Christian Flatscher

FELS – Umbau für eine vierköpfige Familie

Hauptstrasse 56
6511 Zams, Österreich

ARCHITEKTUR
he und du

FERTIGSTELLUNG
2017

SAMMLUNG
newroom

PUBLIKATIONSdatum
23. März 2019



Das 60er Jahre Haus muss sich nach dem Licht strecken. Aus diesem Grund wurde das tägliche Leben ins Obergeschoß und das Schlafen ins Erdgeschoß verlegt. Der Dachraum wurde aufgebrochen und die Untersicht des Daches wurde endlich sichtbar. Der Wohnraum kann durch eine Galerie erweitert und erlebt werden. Der Verzicht auf Schein und das Zeigen von Sein war ein essentieller Wunsch der Bauherrenschaft. Die Materialien wurden in ihrer rohen Qualität benutzt – keine aufgetragenen Farben, Lacke oder Beschichtungen. Fichte in seinen unterschiedlichen Oberflächen (handgehobelter Riemenboden, sägeraue Fassadenlattung) war neben Aluminium Natur und Beton direkt aus der Schalung das bestimmende Material. (Text: Architekten)



© Christian Flatscher



© Christian Flatscher



© Christian Flatscher

FELS – Umbau für eine vierköpfige Familie

DATENBLATT

Architektur: he und du (Elias Walch, Christian Hammerl)

Fotografie: Christian Flatscher

Bauphysik, E/KLS-Planung: Energy Consult

Maßnahme: Umbau

Funktion: Einfamilienhaus

Planung: 2015 - 2016

Ausführung: 2016 - 2017

Grundstücksfläche: 397 m²

Bruttogeschossfläche: 191 m²

Nutzfläche: 136 m²

Bebaute Fläche: 131 m²

Umbauter Raum: 984 m³

NACHHALTIGKEIT

Heizwärmebedarf: 47,2 kWh/m²a (Energieausweis)

Endenergiebedarf: 46,8 kWh/m²a (Energieausweis)

Primärenergiebedarf: 122,0 kWh/m²a (Energieausweis)



© Christian Flatscher



© Christian Flatscher



© Christian Flatscher



© Christian Flatscher

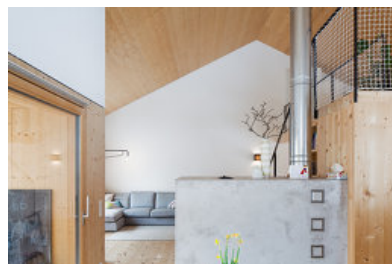

© Christian Flatscher



© Christian Flatscher

FELS – Umbau für eine vierköpfige Familie



© Christian Flatscher

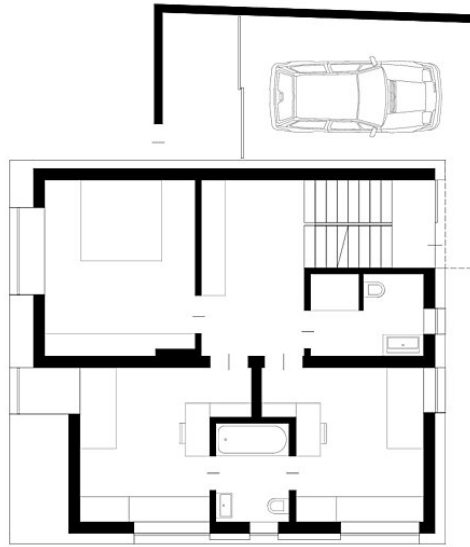

FELS – Umbau für eine vierköpfige Familie

GRUNDRISS ERDGESCHOSS

Umbau:
UMBAU EFH Caroline & Stefan Hammerl
Hauptstrasse 56, 6511 Znams

Maßstab:
1:100, [A3]

Termin:
12.03.2019

Plannummer:
PUB 001

Format:
A4

Grundriss EG

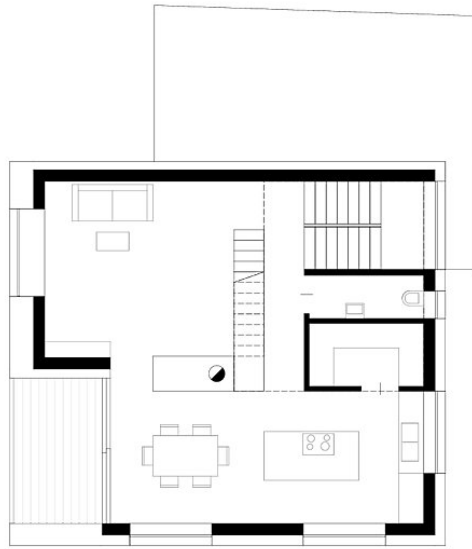

Projekt

GRUNDRISS OBERGESCHOSS

Titelblatt

PUB 021

Datum

12.03.2019

Maßstab

1:100, [A3]

Auftraggeber

UMBAU EFH Caroline & Stefan Hammerl
Hauptstrasse 66, 6511 Zorns

FELS – Umbau für eine vierköpfige Familie

Grundriss OG

FELS – Umbau für eine vierköpfige Familie

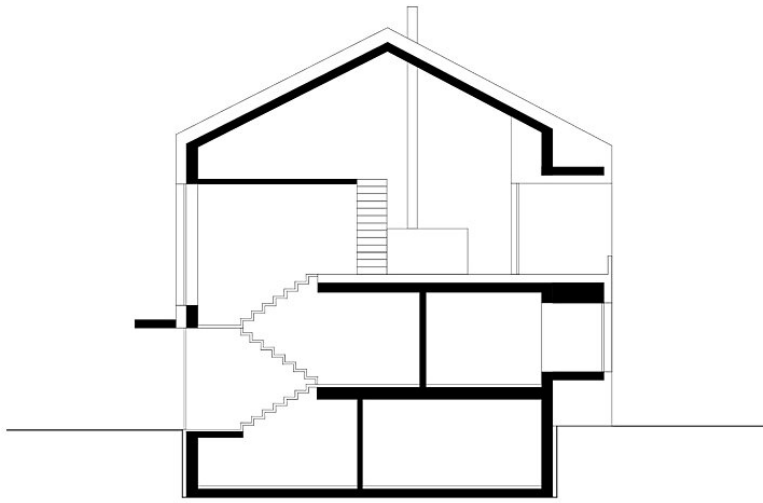

SCHNITTE

PUB 201

12.03.2019

1:100, [A3]

UMBAU EFH Caroline & Stefan Hammerl
 Hauptstrasse 56, 6511 Zams

Schnitt

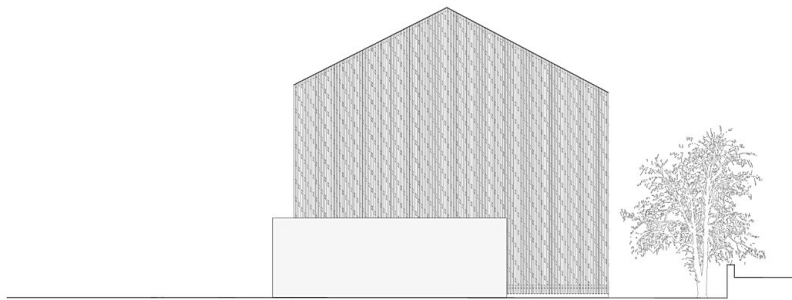

UMBAU EFH Caroline & Stefan Hammerl
 Hauptstrasse 56, 6511 Zams

1:100, [A3] 12.03.2019 PUB 251 ANSICHT NORD

Ansicht Nord

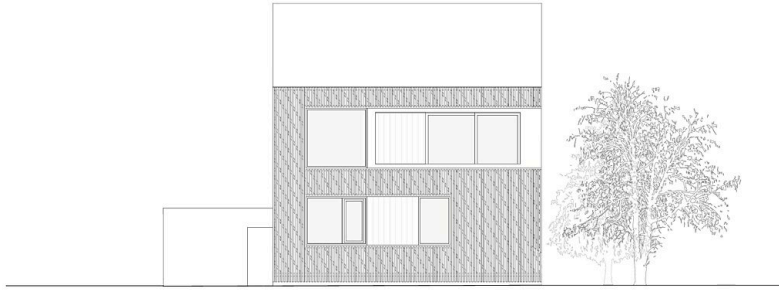

FELS – Umbau für eine vierköpfige Familie

Architekt
UMBAU EFH Caroline & Stefan Hammer
Hauptstrasse 56, 6511 Zorns

Maßstab
1:100, [A3]

Datum
12.03.2019

Plannummer
PUB 254

Ansicht
ANSICHT WEST

Ansicht West