



© Günter Richard Wett

2015 wurde im Innsbrucker Rapoldipark die von Studierenden geplante und gebaute Kunst- und Architekturschule bildung fertig gestellt (s. eigener Eintrag). Diesem Erfolgsprojekt ist es zu verdanken, dass die Universität Innsbruck für den Neubau einer Kinderbetreuungseinrichtung hinter dem Universitätshauptgebäude am Innrain Studierende der eigenen Architekturfakultät beauftragte. Im Rahmen einer Bachelorarbeit betreut von Walter Prenner und Verena Rauch entworfen, planten und bauten 21 Studierende des ./studio3?– Institut für experimentelle Architektur die etwa 200 m² großen „Spielräume“ für das Kinderbüro und die Betreuung von Kindern der Mitarbeiter:innen und Studierenden der Universität Innsbruck.

Der in Assoziation an ein Vogelneest mit Holzlatten verkleidete Baukörper öffnet sich über raumhohe Glasfronten Richtung Inn, im Inneren bilden Böden und Wände ein fließendes Kontinuum an Räumen mit unterschiedlichen Atmosphären und Nutzungsmöglichkeiten. Der angrenzende Außenraum wurde neu modelliert und in unterschiedlicher Materialität ausgebildet. (Text: Claudia Wedekind)

Spielräume

Innrain 52a
6020 Innsbruck, Österreich

ARCHITEKTUR
Studierende des ./studio3

BAUHERRSCHAFT
Universität Innsbruck

TRAGWERKSPLANUNG
D.I. Alfred R. Brunsteiner ZT-GmbH

ÖRTLICHE BAUAUFSICHT
ITAC Trade and Consulting GmbH

FERTIGSTELLUNG
2017

SAMMLUNG
aut. architektur und tirol

PUBLIKATIONSdatum
19. März 2019



© Günter Richard Wett

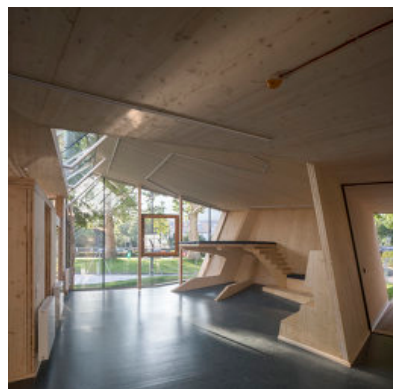

© Günter Richard Wett

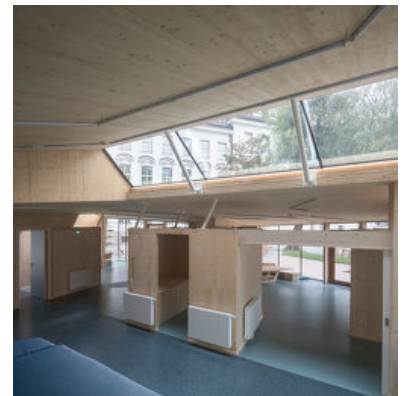

© Günter Richard Wett

Spielräume

DATENBLATT

Architektur: Studierende des ./studio3

Mitarbeit Architektur: Leitung: Verena Rauch, Walter Prenner

Studierende: Baio Mario, Barbisch Melissa, Brun Fabio, Bugelnig Niklas, Decker Nicolas, Dettler Jonas, Grimm Raffael, Hörl Andreas, Jocher Lorenz, Kegel Alexander, Mayr Thomas, Moschig Verena, Neuwirth Sabrina, Nikisch Janis, Obererlacher Thomas, Salzer Friedhold, Schieder Pamela, Schwarz Christoph, Trobos Matthias, Turolla Alessandro, Wiesflecker Jakob

Bauherrschaft: Universität Innsbruck

Tragwerksplanung: D.I. Alfred R. Brunnsteiner ZT-GmbH (Alfred Brunnsteiner, Jörg Bergmann)

örtliche Bauaufsicht: ITAC Trade and Consulting GmbH

Mitarbeit ÖBA: Helmut Pospichal, Werner Schardt

Fotografie: Günter Richard Wett

Funktion: Bildung

Planung: 10/2016 - 03/2017

Ausführung: 05/2017 - 08/2017

Grundstücksfläche: 955 m²

Bruttogeschossfläche: 260 m²

Nutzfläche: 205 m²

Bebaute Fläche: 260 m²

Umbauter Raum: 793 m³



© Günter Richard Wett



© Günter Richard Wett



© Günter Richard Wett

Spielräume



© Günter Richard Wett



© Günter Richard Wett



© Günter Richard Wett

Spielräume

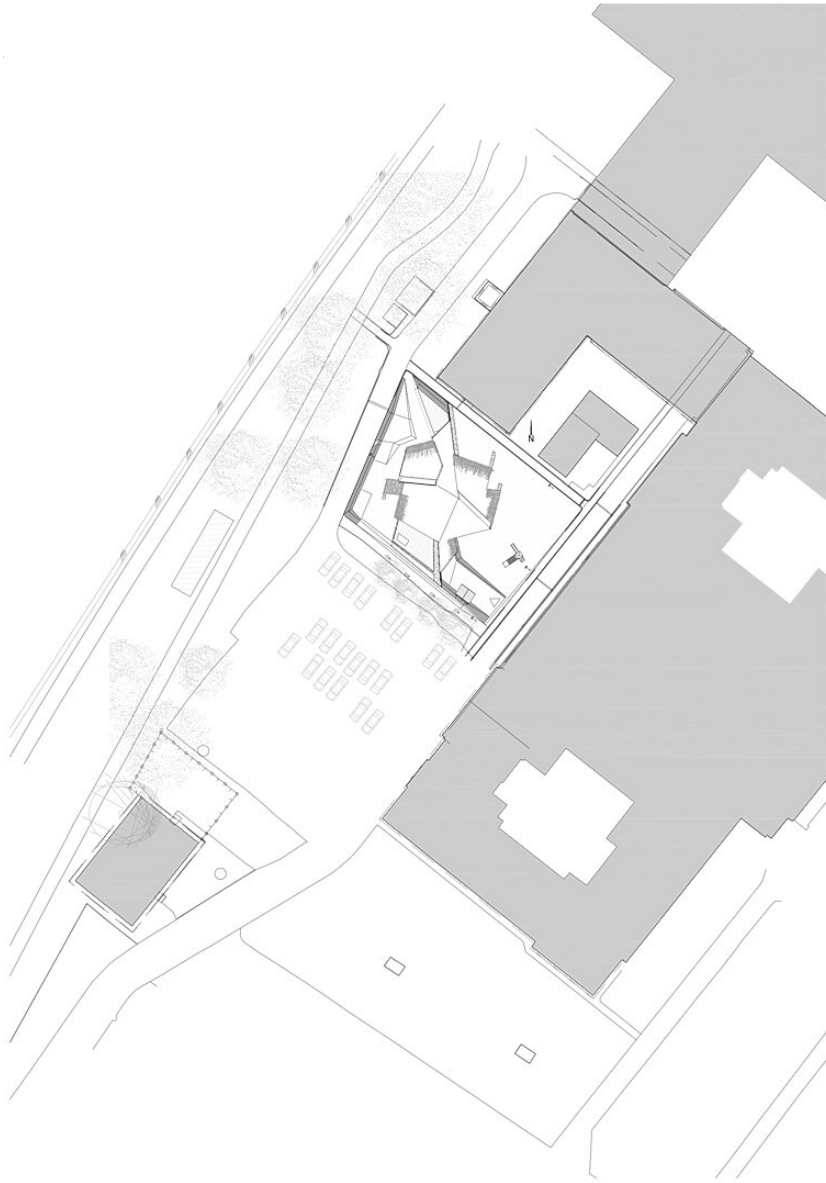

Lageplan

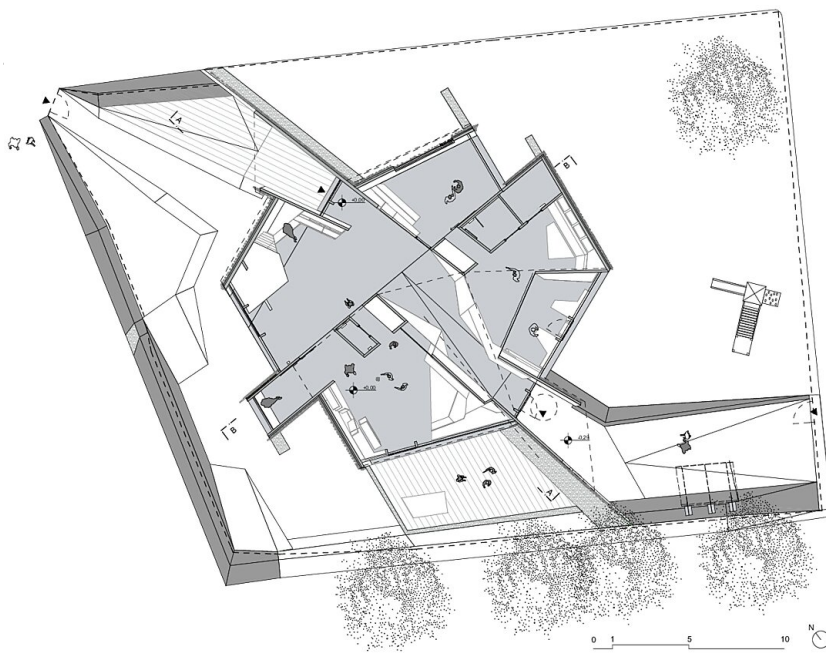

Grundriss

Spielräume

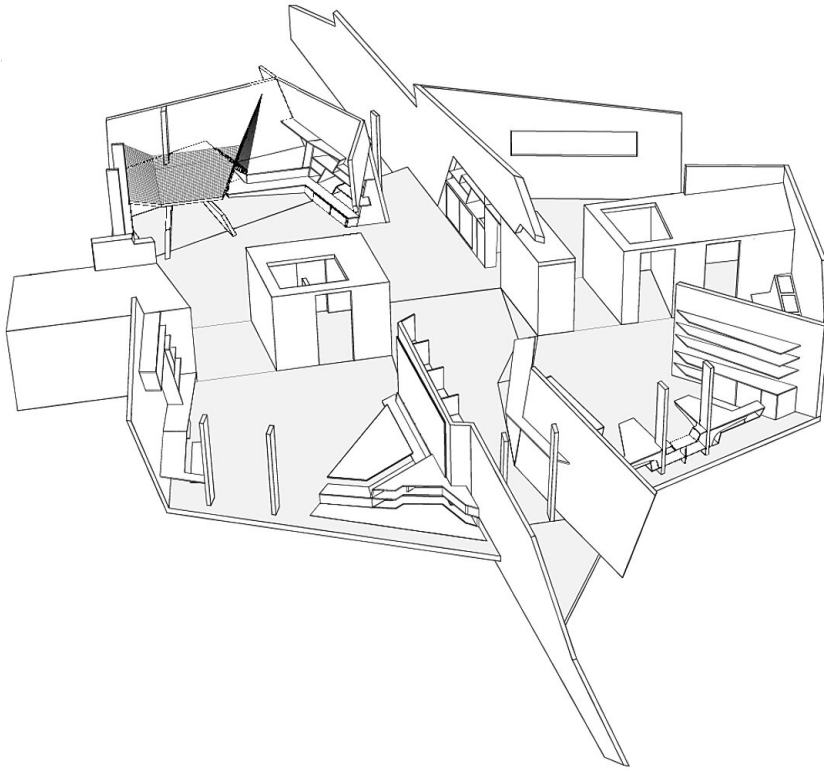

Perspektive 1

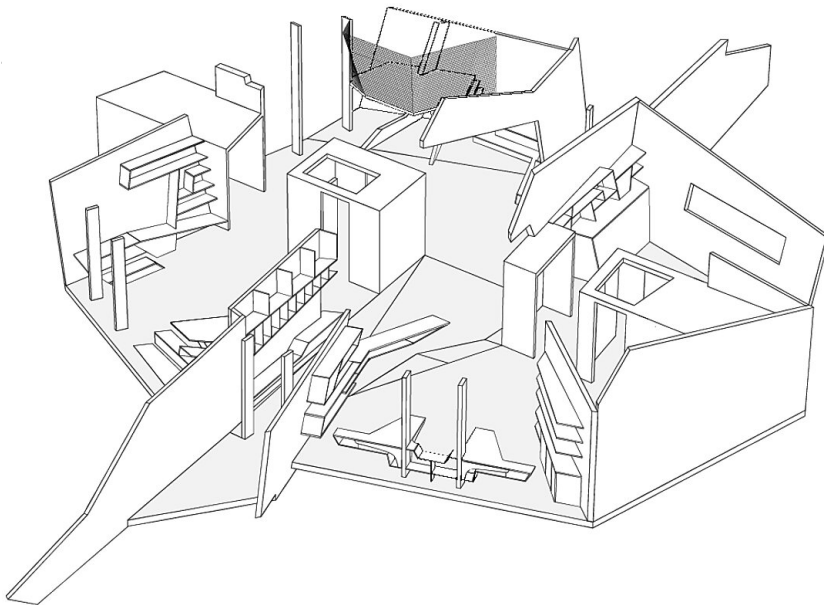

Perspektive 2

Spielräume

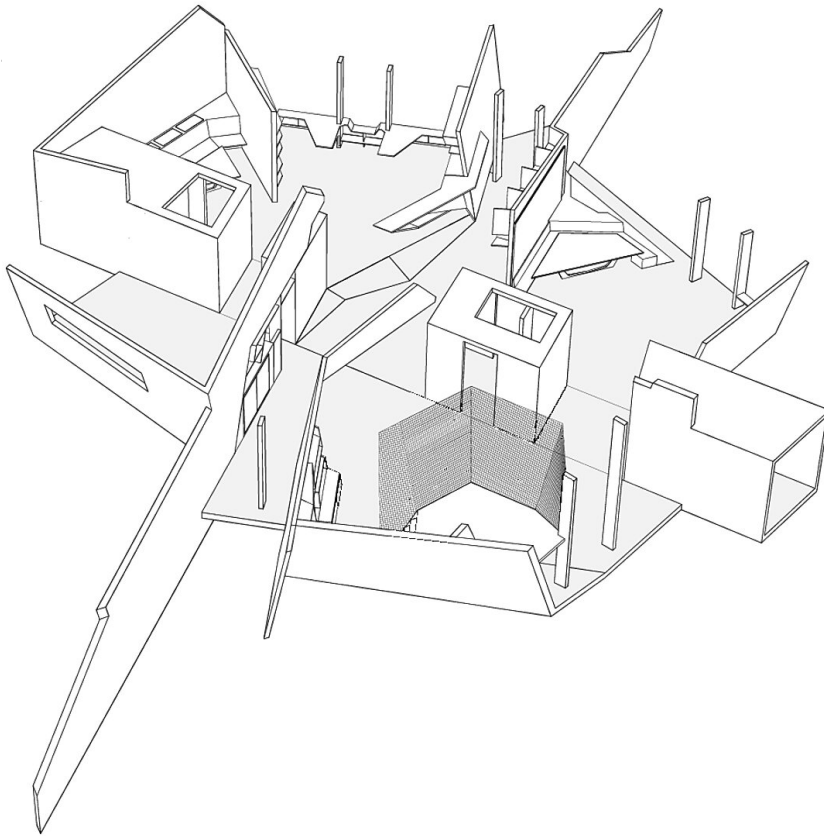

Perspektive 3

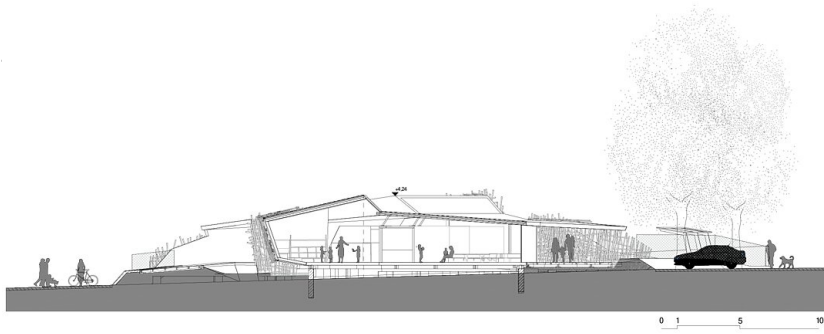

Schnitt a-a



Schnitt b-b

Spielräume

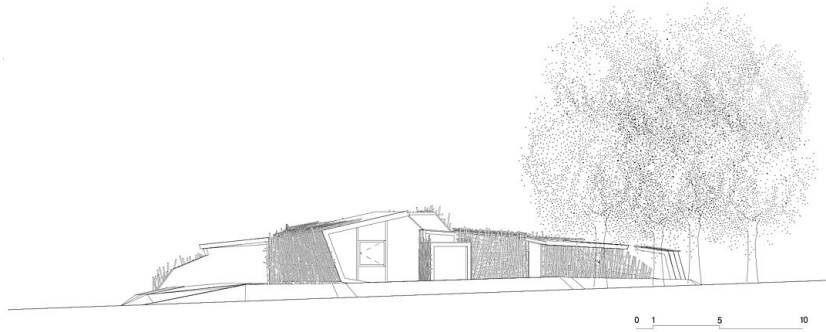

Ansicht Nord

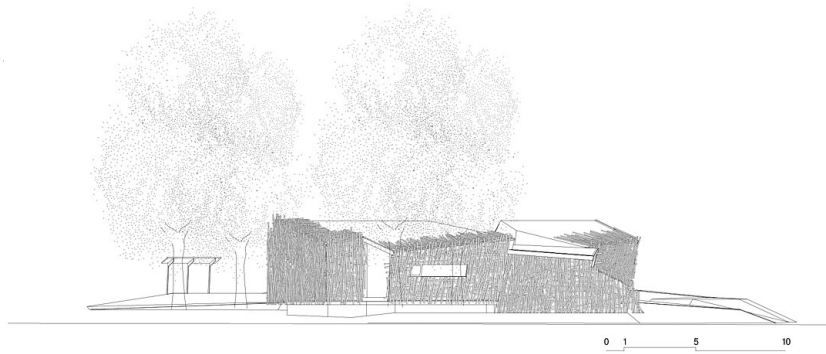

Ansicht Ost

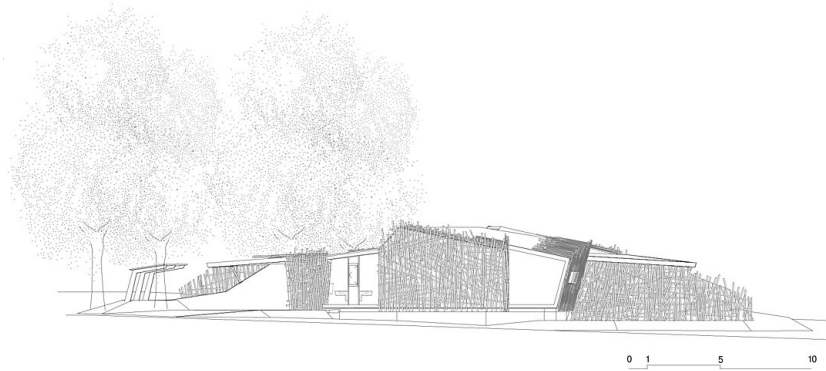

Ansicht Süd

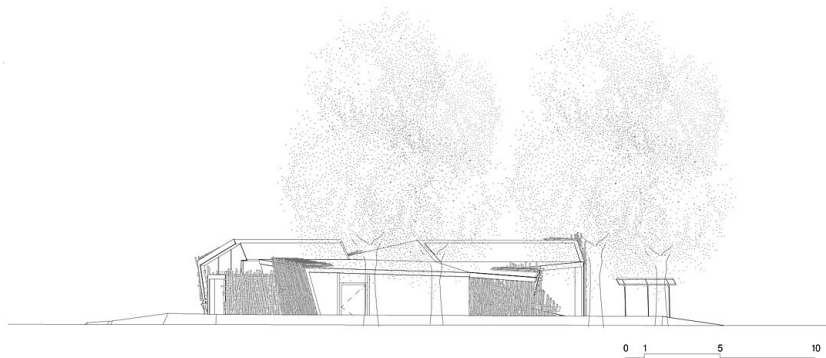

Ansicht West