



© Paul Ott

Haus Salzkammergut

Klosterplatz 1
4810 Gmunden, Österreich

ARCHITEKTUR

INNOCAD

Hinterwirth Architekten

BAUHERRSCHAFT

Raiffeisenbank Salzkammergut

TRAGWERKSPLANUNG

MITTENDORFER DORNETSHUBER

FERTIGSTELLUNG

2018

SAMMLUNG

newroom

PUBLIKATIONSdatum

10. Januar 2020



Das neue Kompetenzzentrum stellt eine wesentliche Schnittstelle im Gmunder Stadtentwicklungsgebiet dar. Das denkmalgeschützte Gebäude der ehemaligen Forstbehörde bildet den Anknüpfungspunkt für den Neubau der Raiffeisenbank. Der Campus schafft mit seiner Multifunktionalität verbindende und neue Stadtachsen.

Das Haus Salzkammergut wird zum Begegnungsort und modernen Arbeitsplatz mit einem neu entwickelten Bankstellen-Konzept. Der dreigeschoßige Neubau ist mit einem niedrigeren halböffentlichen Zwischenstück, in dem sich der Mehrzwecksaal befindet, mit dem historischen Gebäude verbunden. Darüber breitet sich ein Dachgarten aus. Im Erdgeschoß finden noch ein Café und weitere vermietbare Räumlichkeiten Platz.

Eine weitläufige Erschließungsanlage lässt die Stadt direkt ins Gebäude münden. Die Materialisierung des Projekts ist inspiriert von der Wasser- und Felslandschaft der Stadt am See. Bewegliche vertikale Holzlamellen bilden die Außenschicht. Wie eine Art „Stadtmöbel“ wirkt das neue Ensemble, multifunktionell und bereichernd. (Martina Pfeifer Steiner, nach einem Text der Architekten)



© Paul Ott



© Paul Ott



© Paul Ott

Haus Salzkammergut

DATENBLATT

Architektur: INNOCAD (Martin Lesjak, Peter Schwaiger), Hinterwirth Architekten
 Mitarbeit Architektur INNOCAD: Patrick Handler, Martin Lesjak, Jörg Kindermann,
 Michal Kniaz, Elisabeth Krammer, Fabio Molaro, Sabrina Stadlober
 Mitarbeit Architektur Hinterwirth Architekten: Inge Hinterwirth, Peter Gruber, Ruben
 Zarate, Eva Ploy, Karl Dimminger
 Bauherrschaft: Raiffaisenbank Salzkammergut
 Tragwerksplanung: MITTENDORFER DORNETSHUBER
 Fotografie: Paul Ott

E-Planung: pbW Wintersperger
 HKLS-Planung: TB Ing. Wolfgang Taus
 Geologe / Hydrologe: Moser/Jaritz Ziviltechniker GmbH
 Bauphysik: TAS Bauphysik GmbH
 BauKG: Baumanagement Taubinger GmbH

Funktion: Gemischte Nutzung

Fertigstellung: 10/2018

Nutzfläche: 4.500 m²

NACHHALTIGKEIT

Materialwahl: Mischbau

AUSFÜHRENDE FIRMEN:

Abbrucharbeiten: Mittendorfer Bau GmbH & Co KG
 Baumeister: ARGE RAIBA GMUNDEN
 Aufzug: Kone AG
 Elektro: GEG Elektro und Gebäudetechnik GmbH
 Klima, Lüftung, MSR: ENERGIE-Technik Heizung-Sanitär-Lüftungsinstallationen
 Ges.m.b.H.
 Heizung, Sanitär: Heissl Installationstechnik GmbH
 Fliesenleger, Kachelöfen: Fliesencenter Kachelofenbau GmbH
 Außenanlage: Lahnerbau GmbH
 Sonnenschutz: Hackmair GmbH



© Paul Ott



© Paul Ott



© Paul Ott

Haus Salzkammergut

Möbel: Hindinger KG, Manigatterer GmbH & Co KG
 Bautischler: Möbel Baumgartner GmbH, Johann Loidhammer Tischlerei und
 Einrichtungshaus GmbH & Co KG, X-TEC GmbH
 Brandschutzvorhang: Peneder Bau-Elemente GmbH
 Konstruktiver Stahlbau: P&K Metall- und Balkonbau GmbH
 Pylone / Außenbeschriftung: Neongeissler Beschriftungen Luegmayer GmbH & Co KG
 Glaserarbeiten: eraglas Glasbau Lenzing
 Schlosser: Pöttinger Metallwerkstätten GmbH
 Karuselltüren: ASSA ABLOY Entrance Systems GmbH
 Bodenbeschichtung: Drack Maler und Bodenleger GmbH
 Medientechnik: BIG SCREEN GmbH
 Trockenbau: ARGE Trockenbau Raiba Gmunden
 Estrich und Bodenlegerarbeiten: Raumausstattung Wiesinger GmbH
 Brandschutz: Traxl Brandschutz GmbH
 Maler: PAMMER GmbH
 Zimmermann: Stern & Hafferl Baugesellschaft m.b.H
 Kastenfenster: Kranz Tischlerei
 Dachdecker / Spengler: Innocente GmbH
 Schließfachanlage: Contecon Software GmbH
 Vorhänge: Ambiente & Design
 Büromöbel: Bene Büromöbel GmbH
 Tischlerei: Franz Attwenger u. Söhne GmbH
 Garderobenschränke / Regale: Erka Metallfabrik GmbH
 Möbel und Objektausstatter: FLW Handels Ges.m.b.H

AUSZEICHNUNGEN

Finalist: Architizer A+ Awards 2019, Finalist: ABB Leaf Awards 2019



© Paul Ott



© Paul Ott



© Paul Ott

Haus Salzkammergut

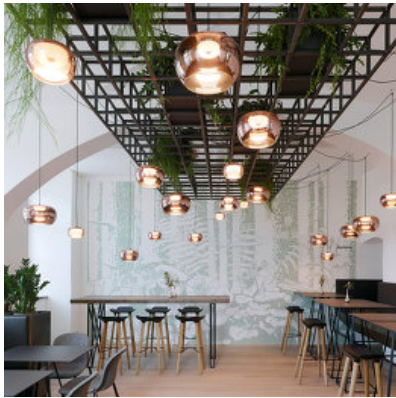

© Paul Ott



© Paul Ott



© Paul Ott



© Paul Ott



© Paul Ott



© Paul Ott

Haus Salzkammergut

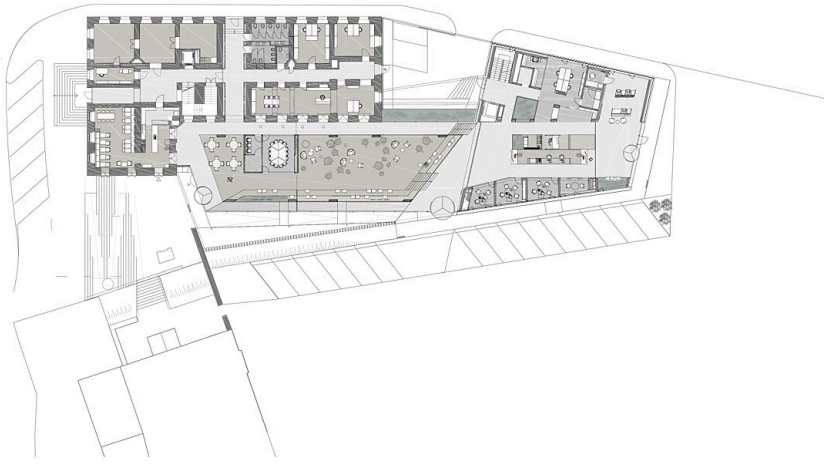

Grundriss OG

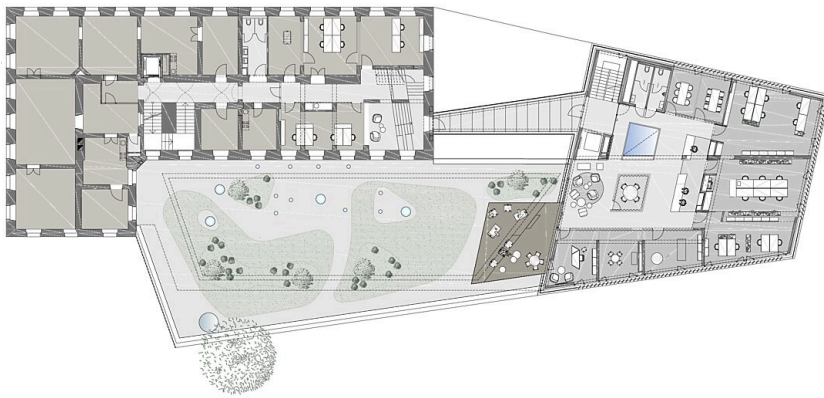

Grundriss OG2



Ansicht Nord



Ansicht Süd