



© Christian Kremsl

KITA Hoffeld

Preisträger Holzbaupreis Niederösterreich 2019

Als Holzerlebnis pur kann man wohl diesen Kindergarten in Aspangberg–St. Peter bezeichnen. Bis auf die erdberührten Bauteile konstruktiv konsequent in Brettsperrholz-Bauweise umgesetzt, steht dieser Bau für den regional bedingten Einsatz des Werkstoffes Holz und lässt diesen innen wie außen rundum sichtbar. Der Steilheit und begrenzten Größe des Grundstücks geschuldet, werden die Räumlichkeiten auf zwei Ebenen untergebracht und mit einer offenen Holzterrasse und darüber liegendem Oberlichtband baulich wie atmosphärisch verbunden. Kindgerechte Raumlösungen und großzügige Blickverbindungen in die umliegende Naturlandschaft schaffen optimale Nutzungsbedingungen. (Text: Jurytext Holzbaupreis Niederösterreich 2019)

NÖ Landeskindergarten Hoffeld

Hoffeld 9

2870 Aspangberg St. Peter, Österreich

ARCHITEKTUR

archipur

BAUHERRSCHAFT

Gemeinde Aspangberg - St. Peter

TRAGWERKSPLANUNG

Hölzl & Rebernig ZT GmbH

LANDSCHAFTSARCHITEKTUR

Karin Zwerger

FERTIGSTELLUNG

2018

SAMMLUNG

newroom

PUBLIKATIONSdatum

16. Mai 2019



© Christian Kremsl



© Christian Kremsl



© Christian Kremsl

NÖ Landeskindergarten Hoffeld

DATENBLATT

Architektur: archipur (Christian Farcher)
 Bauherrschaft: Gemeinde Aspangberg - St. Peter
 Tragwerksplanung: Hölzl & Rebernig ZT GmbH
 Landschaftsarchitektur: Karin Zwerger
 Fotografie: Andreas Scheriau, Christian Kremzl

Funktion: Bildung

Wettbewerb: 02/2017 - 03/2017
 Planung: 07/2017 - 11/2017
 Ausführung: 04/2018 - 11/2018

Grundstücksfläche: 7.430 m²
 Bruttogeschossfläche: 715 m²
 Nutzfläche: 623 m²
 Bebaute Fläche: 401 m²
 Umbauter Raum: 2.831 m³
 Baukosten: 1,8 Mio EUR

NACHHALTIGKEIT

162 m³ Holzanteil

Heizwärmebedarf: 28,6 kWh/m²a (Energieausweis)
 Endenergiebedarf: 61,63 kWh/m²a (Energieausweis)
 Primärenergiebedarf: 36,36 kWh/m²a erneuerbar (Energieausweis)
 Außeninduzierter Kühlbedarf: 0,96 kWh/m²a (Energieausweis)
 Energiesysteme: Lüftungsanlage mit Wärmerückgewinnung, Wärmepumpe
 Materialwahl: Holzbau

AUSFÜHRENDE FIRMEN:

Zimmermann: Graf Holztechnik
 Fenster/Türen: Herbert Reichmann
 Elektro: Nagl
 Haustechnik: Fa. Heissenberger
 Aussenanlagen: Gartenbau Gruber

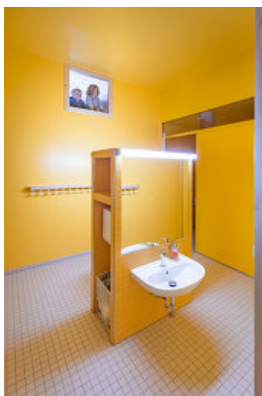

© Christian Kremzl



© Christian Kremzl



© Christian Kremzl

Bodenleger: Gloriaparkett
Fliesenleger: Fleischhacker
Schwarzdecker-Spengler: Kager
Maler: Petter
Schlosser: Kamper Metallbau
Tiefenbohrung: Bohr-Fuchs
Tiefengründung: Kellergrundbau
Baumeister: Pfnier
Estrich: Sportstättenbauer
Lose Möbel: Alpenkid
Fixe Möbel: Josef Reichmann
Aussen Spielgeräte: Moser

AUSZEICHNUNGEN

NÖ HOLZBAUPREIS 2019

in der Kategorie Öffentliche und Kommunalbauten

In nextroom dokumentiert:

ZV-Bauherrenpreis 2019, Nominierung

Holzbaupreis Niederösterreich 2019, Preisträger



© Christian Kremsl



© Andreas Scheriau

NÖ Landeskindergarten Hoffeld



Lageplan

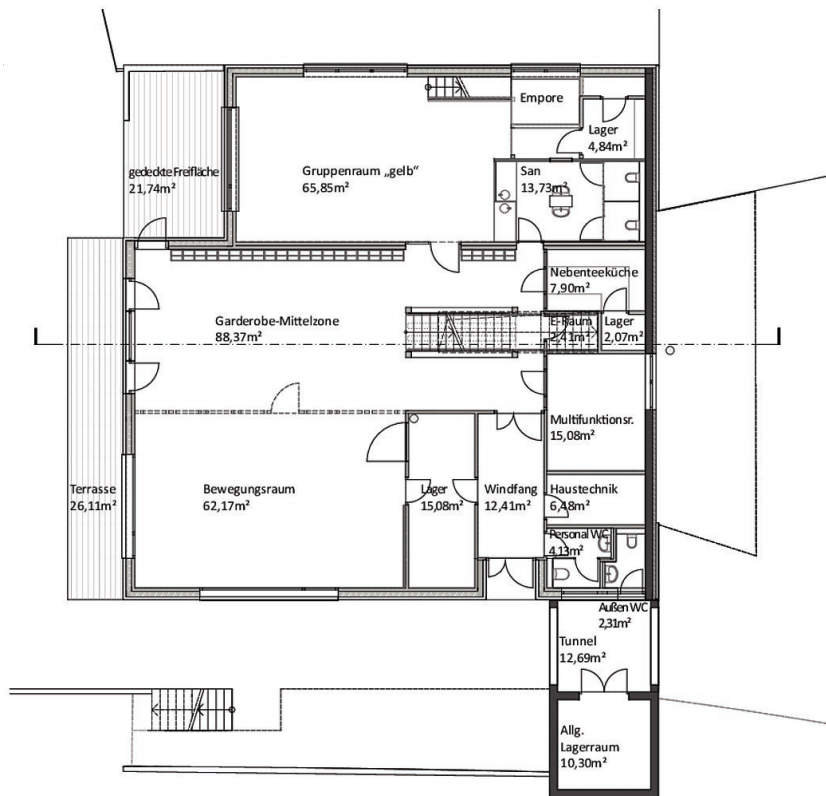

untere Ebene M 1:200

Grundriss Ebene 0

NÖ Landeskindergarten Hofffeld

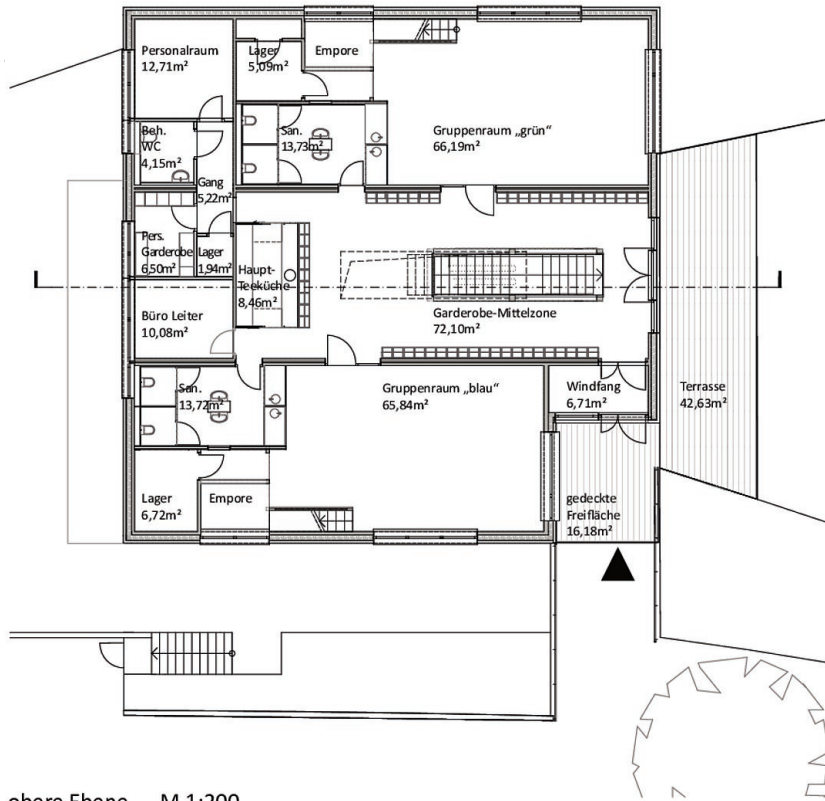

obere Ebene M 1:200

Grundriss Ebene 1

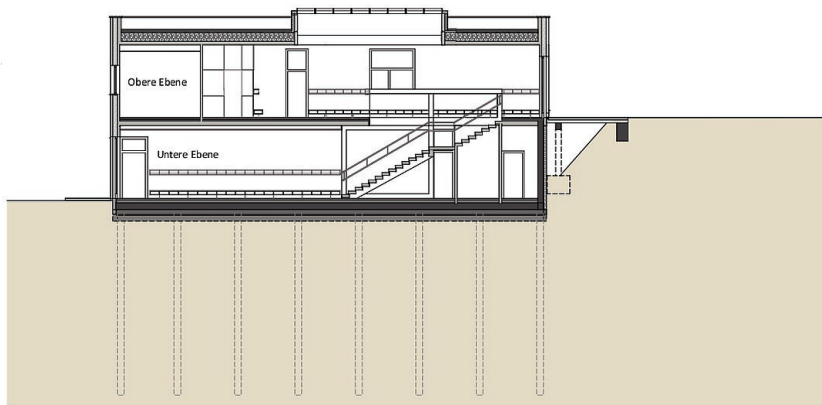

Schnitt M 1:200

Schnitt

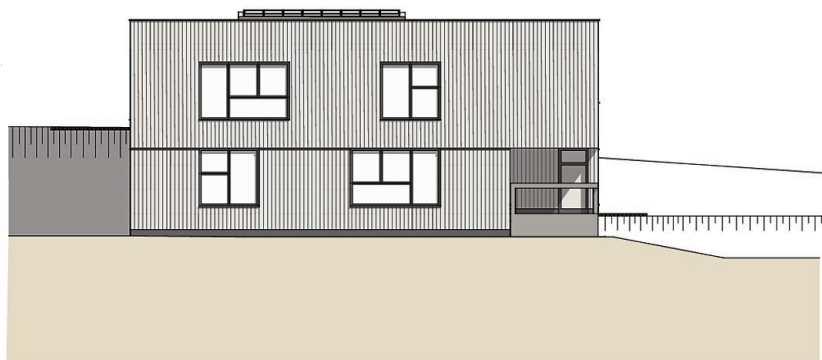

Ansicht Nordostfassade M 1:200

Ansicht NO

NÖ Landeskindergarten Hofffeld

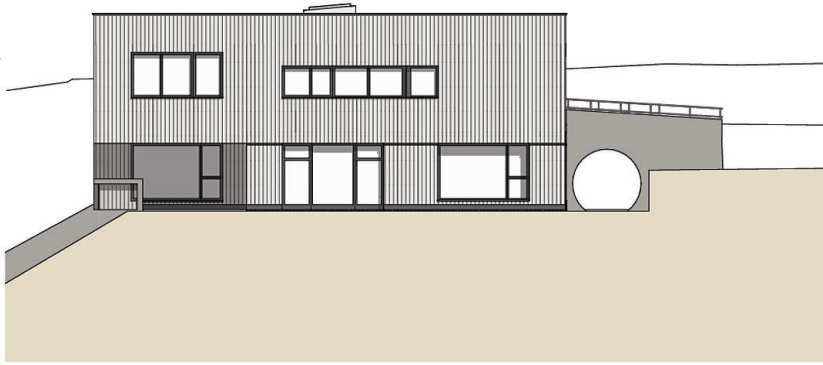

Ansicht Nordwestfassade M 1:200

Ansicht NW

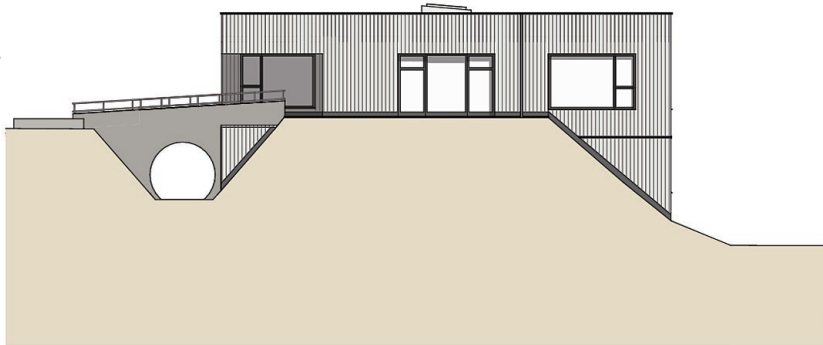

Ansicht Südostfassade M 1:200

Ansicht SO



Ansicht Südwestfassade M 1:200

Ansicht SW