



© Judith Riegler

Abgestimmt auf die Bedürfnisse der späteren Nutzer wurde ein markanter Baukörper als modern interpretierter Satteldachtypus entwickelt, der in seiner Form, für das historische Ortsbild charakteristische, Objekte zitiert. Der Baukörper wurde um 90° geknickt um einen ruhigen Gartenbereich mit visuellem Ortsbezug zu schaffen. Errichtet wurde der Neubau als reiner Holzbau (Holzfertigteil in Rahmen- und Massivbauweise). Dies betrifft mit Ausnahme einer einzigen Stütze sämtliche konstruktiven Elemente bis hin zur Treppe. Die Fundamentierung erfolgte über eine Betonbodenplatte auf duktilen Pfählen. Helle, lichtdurchflutete Räume mit verschiedenen Durch- und Ausblicken schaffen ein optimales Raumgefühl für Kinder und unterstützen das pädagogische Konzept des `halboffenen ? Systems. Auf die Sichtbarkeit und Erlebbarkeit der konstruktiven Holzelemente wurde auch bei der Innenraumgestaltung großen Wert gelegt. (Text: Architekten)

## Kindergarten & Krabbelstube Eggelsberg

Sonnenweg 1  
5142 Eggelsberg, Österreich

ARCHITEKTUR  
**Architekten Färbergasse**

BAUHERRSCHAFT  
**Marktgemeinde Eggelsberg**

TRAGWERKSPLANUNG  
**zt oberthaler**

ÖRTLICHE BAUAUFSICHT  
**WRS**

FERTIGSTELLUNG  
**2018**

SAMMLUNG  
**afo architekturforum oberösterreich**

PUBLIKATIONSdatum  
**19. Juli 2019**



© Judith Riegler



© Judith Riegler



© Judith Riegler

**Kindergarten & Krabbelstube  
Eggelsberg**

## DATENBLATT

Architektur: Architekten Färbergasse (Helmut Dirmayer, Hermann Zeilinger)  
Bauherrschaft: Marktgemeinde Eggelsberg  
Mitarbeit Bauherrschaft: Bgm. Christian Kager  
Tragwerksplanung: zt oberthaler  
Mitarbeit Tragwerksplanung: Dipl.-Ing. Bernhard Oberthaler  
örtliche Bauaufsicht: WRS

HLS und Elektro: Realtreuhand Projektmanagement GmbH  
Entwässerungskonzept: KUP ZT (Karl und Pebersdorfer ZT-GmbH)

Funktion: Bildung

Planung: 06/2016 - 08/2017  
Ausführung: 03/2018 - 09/2018

Grundstücksfläche: 6.000 m<sup>2</sup>  
Bruttogeschossfläche: 1.060 m<sup>2</sup>  
Nutzfläche: 850 m<sup>2</sup>  
Bebaute Fläche: 610 m<sup>2</sup>  
Umbauter Raum: 4.515 m<sup>3</sup>  
Baukosten: 2,1 Mio EUR

## NACHHALTIGKEIT

Primärenergiebedarf: 181 (PHPP)  
Heizwärmebedarf: 45 (Energieausweis)  
Endenergiebedarf: 69,5 (Energieausweis)  
Primärenergiebedarf: 181,6 (Energieausweis)  
Außeninduzierter Kühlbedarf: 0,3 (Energieausweis)  
Energiesysteme: Photovoltaik, Wärmepumpe  
Materialwahl: Holzbau, Mischbau, Vermeidung von PVC für Fenster, Türen

## AUSFÜHRENDE FIRMEN:

Zenz Holzbau GmbH



© Judith Riegler

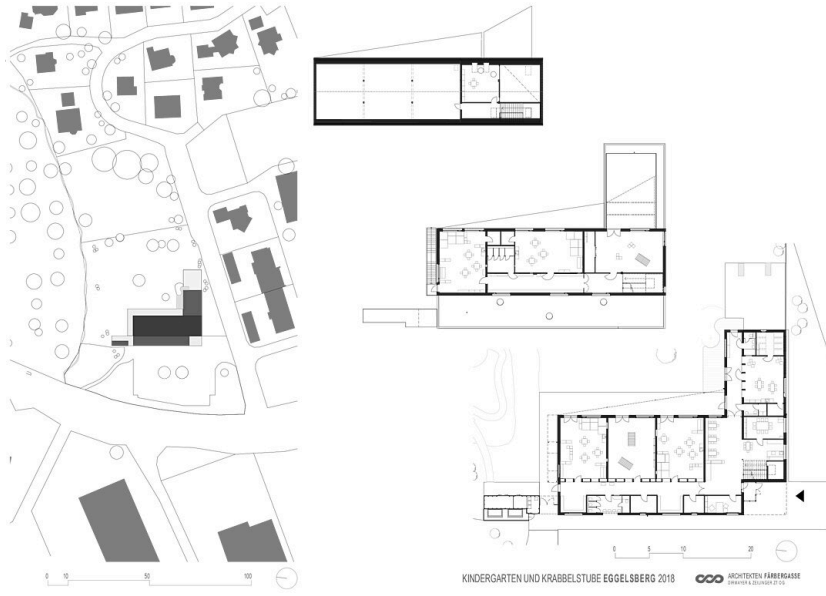

### Kindergarten & Krabbelstube Eggelsberg

Lageplan & Grundrisse EG, OG, DG