



© Adolf Bereuter

Das Haus am Schopfacker wächst aus der Tradition einer historischen Ordnung heraus, die viele Ortsbilder im Appenzell prägen. Seine architektonische Formensprache nimmt eindeutigen Bezug zum traditionellen, grossbürgerlichen Wohnen in der Region auf. Der Ersatzneubau des Wohnhauses mit der Einliegerwohnung im Erdgeschoss wird als selbstbewusster Solitär an beinahe selbiger Stelle positioniert, wo früher das Hinterhaus des Bauernhauses gestanden war. Ziel des Entwurfs war ein sparsamer und nachhaltiger Umgang mit Grund und Boden. Wesentlicher Faktor für die Wirtschaftlichkeit in Erstellung und Betrieb ist die einfache Form sowie die Minimierung der thermischen Gebäudehülle. Ein intelligentes Haustechniksystem garantiert ein ökologisches und gesundes Raumklima. (Text: Architekt)

Haus am Schopfacker

Trogen, Schweiz

ARCHITEKTUR
ernardo bader architekten

TRAGWERKSPLANUNG
Alpina Hausbau GmbH

FERTIGSTELLUNG
2016

SAMMLUNG
newroom

PUBLIKATIONSdatum
16. Januar 2020



© Adolf Bereuter

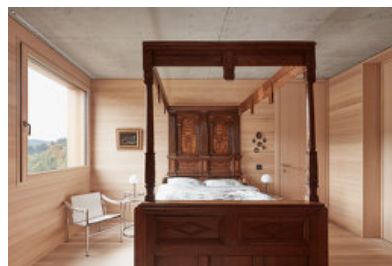

© Adolf Bereuter



© Adolf Bereuter

Haus am Schopfacker

DATENBLATT

Architektur: bernardo bader architekten
Mitarbeit Architektur: Joachim Ambrosig
Tragwerksplanung: Alpina Hausbau GmbH
Fotografie: Adolf Bereuter

Generalunternehmung: Alpina Hausbau GmbH, Hard (Austria)

Maßnahme: Neubau
Funktion: Einfamilienhaus

Ausführung: 08/2015 - 12/2016

Nutzfläche: 359 m²

NACHHALTIGKEIT

Materialwahl: Mischbau

AUSFÜHRENDE FIRMEN:

Alpina Bau- & Holzelemente GmbH

PUBLIKATIONEN

Appenzeller Magazin | 08/2017
Architectural Digest | 11/2018
Hochparterre | 03/2019
Residence | 10/2019

AUSZEICHNUNGEN

Häuser des Jahres 2019 | Anerkennung
Vorarlberger Holzbaupreis 2019 | Preisträger
In nextroom dokumentiert:
Constructive Alps 2020, Nominierung
Vorarlberger Holzbaupreis 2019, Preisträger

WEITERE TEXTE

Jurybewertung Vorarlberger Holzbaupreis 2019, newroom, Samstag, 6. Juli 2019,



© bernardo bader architekten

Haus am Schopfacker

00:00 Uhr

Haus am Schopfacker



Projekt
SCHOPFACKER TROGEN

Planinhalt
LAGEPLAN
MAP

Maßstab
0 20 100

bernardo bader architekten

Lageplan

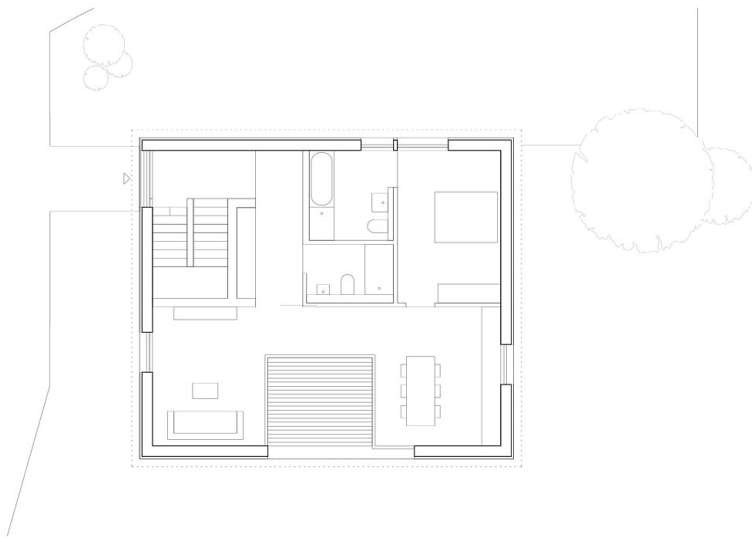

Projekt
SCHOPFACKER TROGEN

Planinhalt
EBENE 0

Maßstab
0 2 1

bernardo bader architekten

Grundriss EG

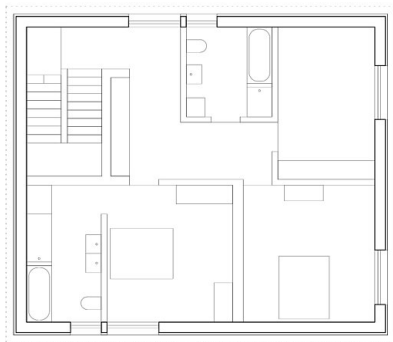

Projekt
SCHOPFACKER TROGEN

Planinhalt
EBENE 1

Maßstab
0 2 1

bernardo bader architekten

Grundriss OG

Haus am Schopfacker

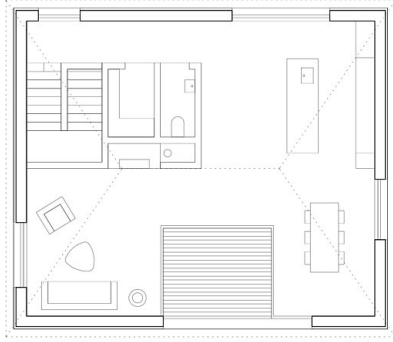

Projekt
SCHOPFACKER TROGEN

Planinhalt
EBENE 2

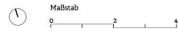

bernardo bader architekten

Grundriss DG

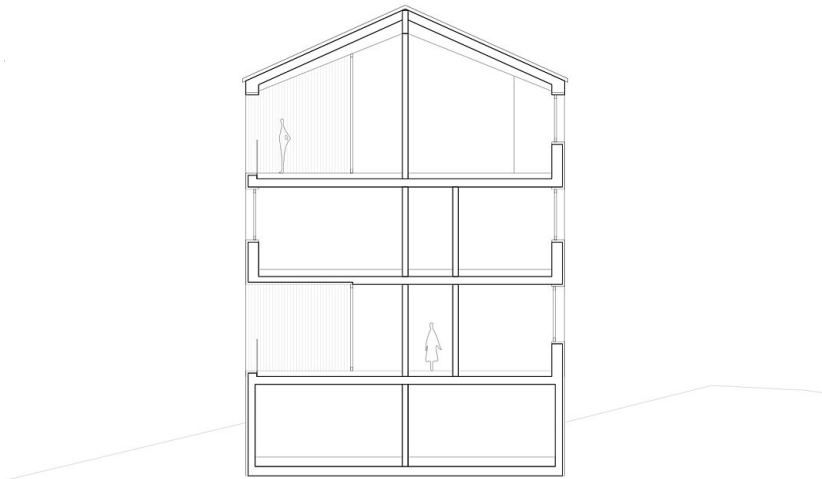

Projekt
SCHOPFACKER TROGEN

Planinhalt
SCHNITT

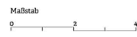

bernardo bader architekten

Schnitt