



© Federico Cairoli

Die Erweiterung der Volksschule am Fuße des Wildoner Schloßberges modifiziert das Konzept der bestehenden Schule, bei gleichzeitiger Aufrechterhaltung des intensiven Dialoges mit dem umgebenden Naturraum. Der Zubau des Klassentraktes umfasst Räumlichkeiten für die Nachmittagsbetreuung sowie für vier weitere Klassen und lässt einen attraktiven Schulhof entstehen, einen geschützten Ort der Begegnung. Im Erdgeschoß werden transparente Innenräume für Garderobe und Speisesaal geschaffen, diese verschmelzen mit dem vorgelagerten Schulhof und der weitläufigen Spielwiese des Osthanges - die Charakteristik des schwebenden Klassentraktes sowie der starke Bezug zur Landschaft bleiben erhalten. Der interne Schulweg der Kinder führt von der Zentralgarderobe über die neue, als Treffpunkt mit Sitzstufen ausformulierte, großzügige Treppe in die Klassen und offenen Lerninseln der Obergeschosse. Der neu gewonnene Raum der Garderobe wird zum multifunktionalen transparenten Herzstück des Gebäudes. Zusammen mit dem Speisesaal bildet er, auch bei Schlechtwetter, eine vielseitige und zusammenhängende Veranstaltungsfläche. (Text: Architekt:innen, bearbeitet)

Volksschule Wildon - Erweiterung

Alte Reichsstraße 3b
8410 Wildon, Österreich

ARCHITEKTUR

j-c-k

BAUHERRSCHAFT

Marktgemeinde Wildon

TRAGWERKSPLANUNG

Peter Mandl ZT GmbH

ÖRTLICHE BAUAUFSICHT

WRS

FERTIGSTELLUNG

2017

SAMMLUNG

HDA Haus der Architektur

PUBLIKATIONSdatum

2. Dezember 2019



© Federico Cairoli



© Federico Cairoli



© Federico Cairoli

Volksschule Wildon - Erweiterung

DATENBLATT

Architektur: j-c-k (Sandra Janser, Markus Katzenberger)
 Mitarbeit Architektur: Markus Eichwalder, Florian Taumberger
 Bauherrschaft: Marktgemeinde Wildon
 Tragwerksplanung: Peter Mandl ZT GmbH (Peter Mandl)
 örtliche Bauaufsicht: WRS
 Bauphysik: Dr. Pfeiler GmbH
 Fotografie: Federico Cairoli

Bauphysik: Dr. Pfeiler GmbH Ziviltechnikergesellschaft

Maßnahme: Erweiterung
 Funktion: Bildung

Planung: 11/2016
 Ausführung: 03/2017 - 09/2017

Bruttogeschossfläche: 1.517 m²
 Nutzfläche: 1.482 m²
 Baukosten: 3,8 Mio EUR

NACHHALTIGKEIT

Einsatz Holz: konstruktiv und Oberfläche

Materialwahl: Holzbau, Stahlbeton, Vermeidung von PVC für Fenster, Türen,
 Vermeidung von PVC im Innenausbau

AUSFÜHRENDE FIRMEN:

Strobl Bau - Holzbau GmbH



© Federico Cairoli



© Federico Cairoli



© Federico Cairoli

Volksschule Wildon - Erweiterung



© Federico Cairoli



© Federico Cairoli

Volksschule Wildon - Erweiterung

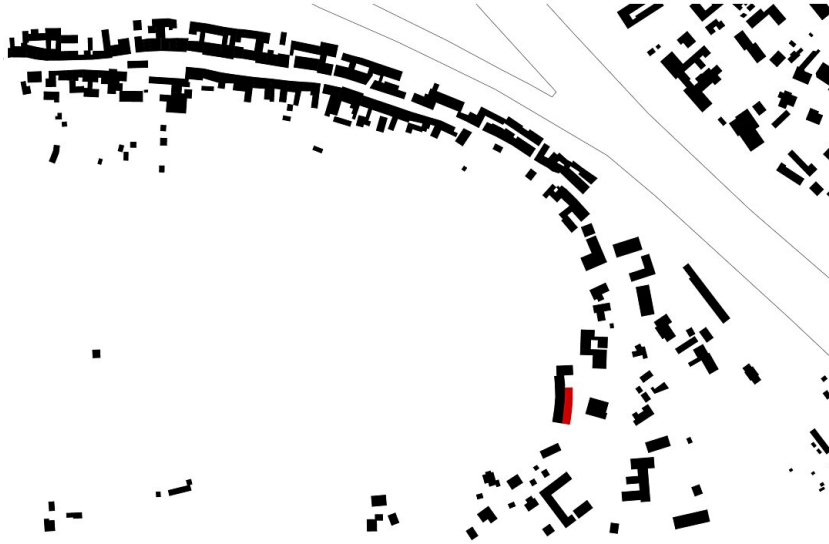

Schwarzplan

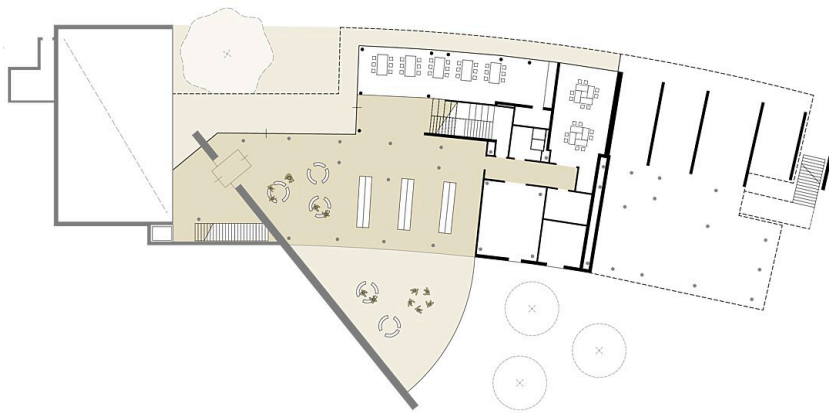

Grundriss EG

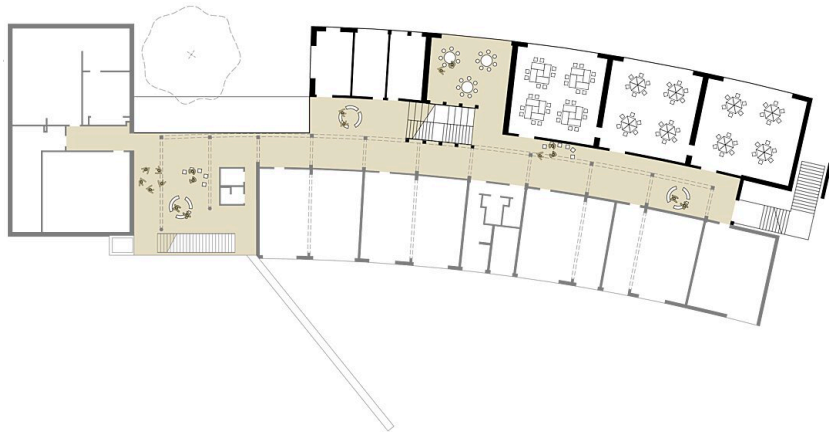

Grundriss OG



Schnitt Längs

Volksschule Wildon - Erweiterung

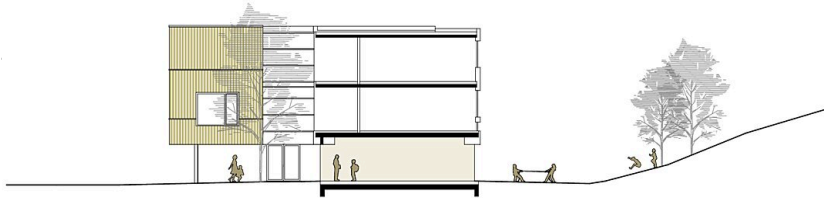

Ansicht Quer



Ansicht Längs