



© Andrew Phelps

Rossstall Lambach

Marktplatz 8
4650 Lambach Lambach, Österreich

ARCHITEKTUR

Gärtner+Neururer

BAUHERRSCHAFT

Maktgemeinde Lambach

TRAGWERKSPLANUNG

MITTENDORFER DORNETSHUBER

FERTIGSTELLUNG

2017

SAMMLUNG

newroom

PUBLIKATIONSdatum

23. Oktober 2019



Im Zuge der Landesausstellung 2016 „Mensch und Pferd“ in Lambach und Stadl-Paura wurden die Veranstaltungsräumlichkeiten im Bereich des Gemeindeamtes Lambach („Rossstall“) um einen Veranstaltungssaal samt Nebenräumen erweitert und ein Bürgerservice im Erdgeschoss des Gemeindeamtes Lambach errichtet. Der Bauplatz unweit vom Marktplatz hinter dem Gemeindeamt gelegen, wird ins Ortsgefüge integriert, indem der erhöhte Grünbereich teilweise abgegraben wird und die Flächen befestigt werden.

Dadurch wird der Platz zwischen Amtshaus und Rossstall zusammenhängend nutzbar. Die Grünfläche zur Nachbarschaft und Saal bzw. Foyer bleibt als Pufferzone erhalten. Der „Franzosenzaun“ wird teilweise als Fragment wieder aufgestellt. Im Sinne von Weiterbauen im vorhandenen Gefüge wird der Teil des Rosstalles als Foyer und Erschließungszone genutzt, mit neuer Stiegenanlage und Lift und einem Cateringbereich, der Gewölberaum wird ohne Einbauten belassen. Dazwischen wird der Saal als Baukörper in Holzriegelbauweise eingefügt, innen mit Holz ausgekleidet und außen mit bronzefarbenem Aluminium. Ein durchgängiges Fensterband ermöglicht Blickbeziehungen nach außen zum gepflasterten Platz. Im Untergeschoss sind noch entsprechend den Erfordernissen WC-Anlagen und Technikräume positioniert. (Text: Architekten, bearbeitet)



© Andrew Phelps



© Andrew Phelps



© Andrew Phelps

Rossstall Lambach

DATENBLATT

Architektur: Gärtner+Neururer (Dietmar Neururer, Christoph Gärtner)
 Bauherrschaft: Maktgemeinde Lambach
 Tragwerksplanung: MITTENDORFER DORNETSHUBER
 Fotografie: Andrew Phelps

Funktion: Sonderbauten

Wettbewerb: 04/2014
 Ausführung: 04/2015 - 11/2017

Bruttogeschossfläche: 397 m²
 Nutzfläche: 419 m²
 Bebaute Fläche: 230 m²

NACHHALTIGKEIT

Heizwärmebedarf: 9,9 kWh/m²a (Energieausweis)
 Primärenergiebedarf: 353 kWh/m²a (Energieausweis)
 Energiesysteme: Gas-/Ölbrennwertkessel
 Materialwahl: Holzbau

AUSFÜHRENDE FIRMEN:

Fassaden-/Dachmaterial Prefalz: Fa. Fürtbauer
 Dämmmaterial Zellulosedämmung, Fa. Bau Pesendorfer
 Baumaterial Aussenwände Holzriegelbauweise, Fa. Bau Pesendorfer
 Baumaterial Innenwände Holzriegelbauweise, Fa. Bau Pesendorfer
 Fenster/ Türen: Schüco Pfosten-Riegel Aluminium Glimmerbeschichtung, Fa. Pfeiffer Metallbau
 Bodenbläge: geschliff. Estrich: Hirschböck+Steinzeit;
 Saal: Fertigparkett Eiche natur weiß geölt - Reinlein: Fa. Reinlein
 Beleuchtungskörper Innenbeleuchtung: Erco; Außenbeleuchtung: Bega
 Möblierung Saalbestuhlung: Chairik XL123 - Fa. Area, Einbaumöblierung + Cateringküche - Fa. Stiftinger, Gastrogeräte - Fa. Mörth
 Sanitärgegenstände Keramik: Laufen; Armaturen: Grohe
 Aufzug Fa. Kone

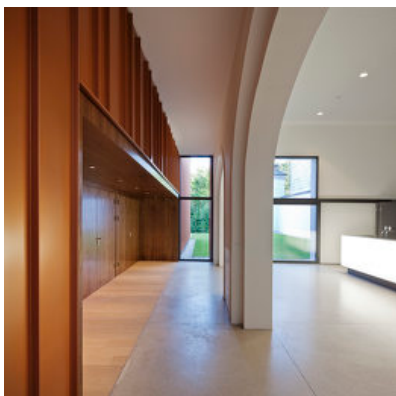

© Andrew Phelps

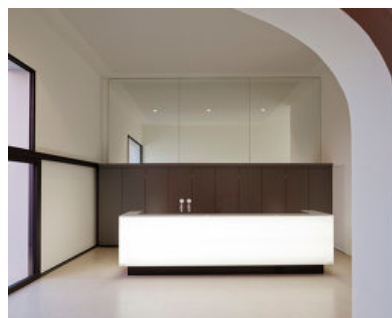

© Andrew Phelps



© Andrew Phelps

Rossstall Lambach

Wandverkleidung: deutsche Nuss stark gefladert,
Deckenverkleidung: TRIKUSTIK-Paneel Nuss furniert -
Ausführung Fa. Stiffinger



© Andrew Phelps



© Andrew Phelps



© Andrew Phelps

Rossstall Lambach



Lageplan

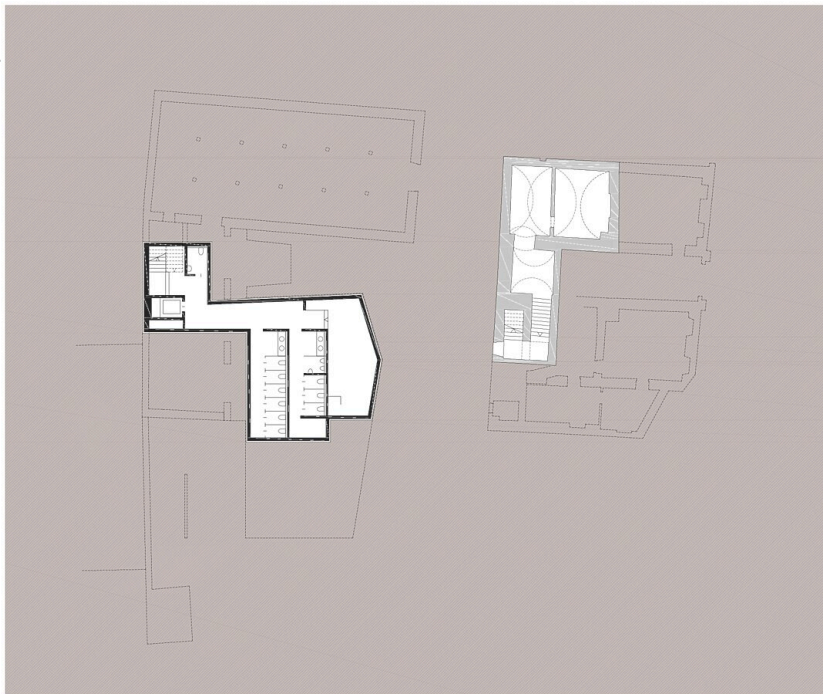

Grundriss UG

Rossstall Lambach

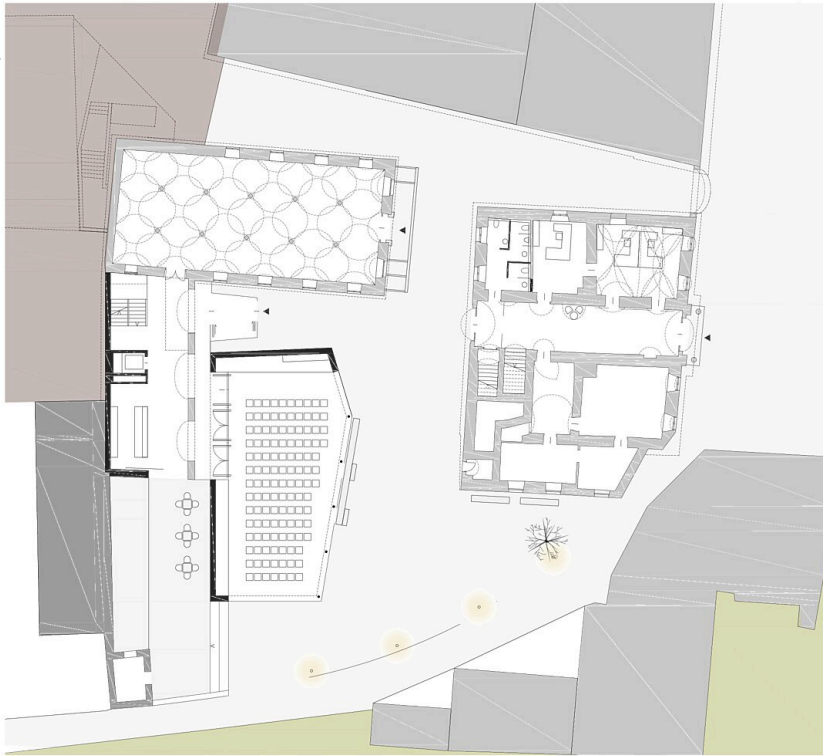

Grundriss EG

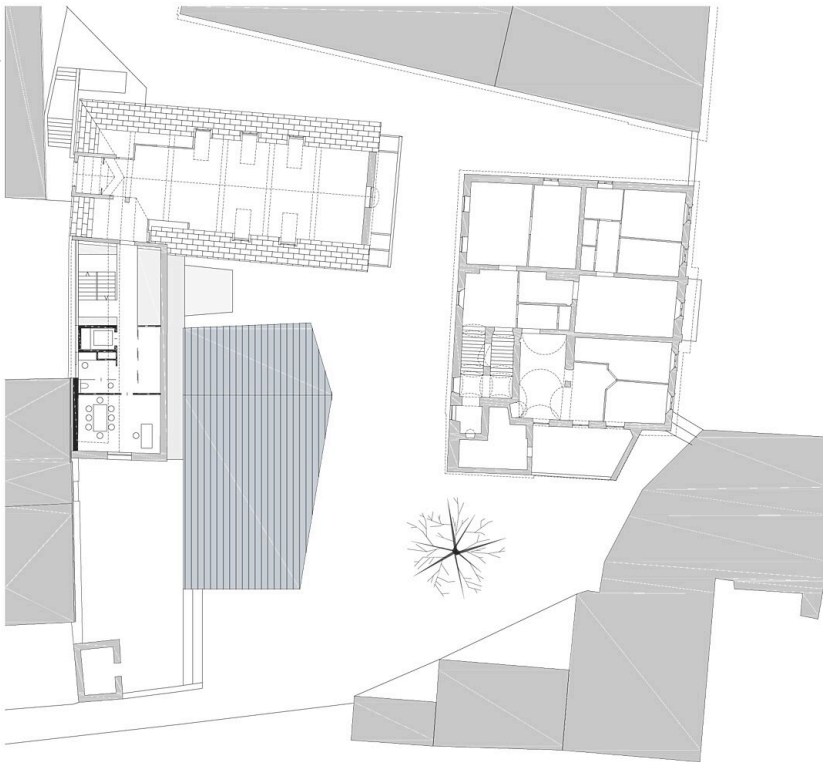

Grundriss OG

Rossstall Lambach



Ansicht Ost



Ansicht Süd

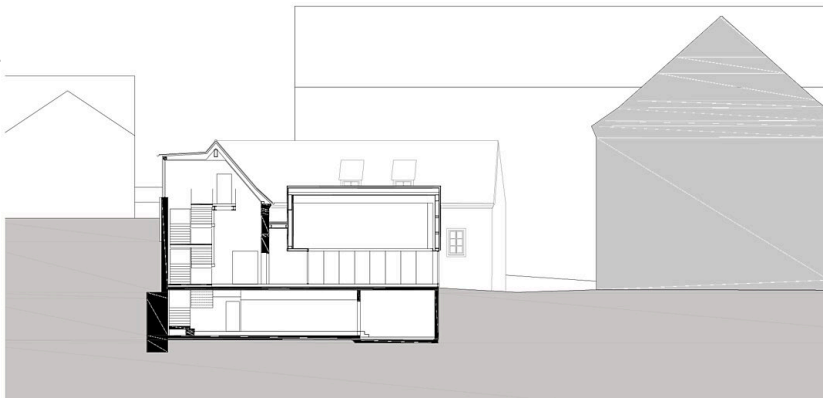

Schnitt C