



© Ott Georg Photography

Nebengebäude der Filialkirche Stein a. d. Enns

Auf einem Plateau, ca. 50 Meter über dem Ennstal, wurde der katholischen Filialkirche in Stein a. d. Enns aufgrund fehlender Infrastruktur ein kleiner Baukörper hinzugefügt. Dieser wurde so situiert, dass zusätzlich ein neuer Platz definiert wurde.

Entwurfsbestimmend waren die Form der Kirche und des Steildaches, welche sich sowohl am Baukörper als auch im Innenbereich wiederfindet. Durch die Verwendung von kleinteiligem Material ordnet sich das neue Gebäude der Kirche unter.

Die Fassade wurde in Lärchenschindeldeckung ausgearbeitet, da diese einen regionalen Bezug herstellt und der Witterung über Jahrzehnte trotzen kann, ohne zusätzliche Wartungsarbeiten und Erhaltungsmaßnahmen zu verursachen. (Text: Architekt, bearbeitet)

Nebengebäude der Filialkirche Stein an der Enns

Kirchenweg
8961 Stein an der Enns, Österreich

ARCHITEKTUR

KREINERarchitektur ZT GmbH

BAUHERRSCHAFT

Gemeinde Sölk

TRAGWERKSPLANUNG

Holzbau-Pilz Gesellschaft m.b.H.

FERTIGSTELLUNG

2016

SAMMLUNG

newroom

PUBLIKATIONSdatum

12. Januar 2020



© Ott Georg Photography



© Ott Georg Photography



© Ott Georg Photography

**Nebengebäude der Filialkirche Stein
an der Enns**

DATENBLATT

Architektur: KREINERarchitektur ZT GmbH (Gerhard Kreiner)
Mitarbeit Architektur: Christian Rohrer
Bauherrschaft: Gemeinde Sölk
Tragwerksplanung: Holzbau-Pilz Gesellschaft m.b.H.
Fotografie: Ott Georg Photography go-art

Funktion: Sonderbauten

Fertigstellung: 04/2016

NACHHALTIGKEIT

Materialwahl:Holzbau

AUSZEICHNUNGEN

Steirischer Holzbaupreis 2019
In nextroom dokumentiert:
Holzbaupreis Steiermark 2019, Preisträger

WEITERE TEXTE

Jurytext Holzbaupreis Steiermark 2019, newroom, Mittwoch, 30. Oktober 2019

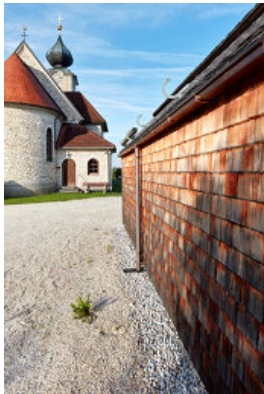

© Ott Georg Photography



© Ott Georg Photography

**Nebengebäude der Filialkirche Stein
an der Enns**

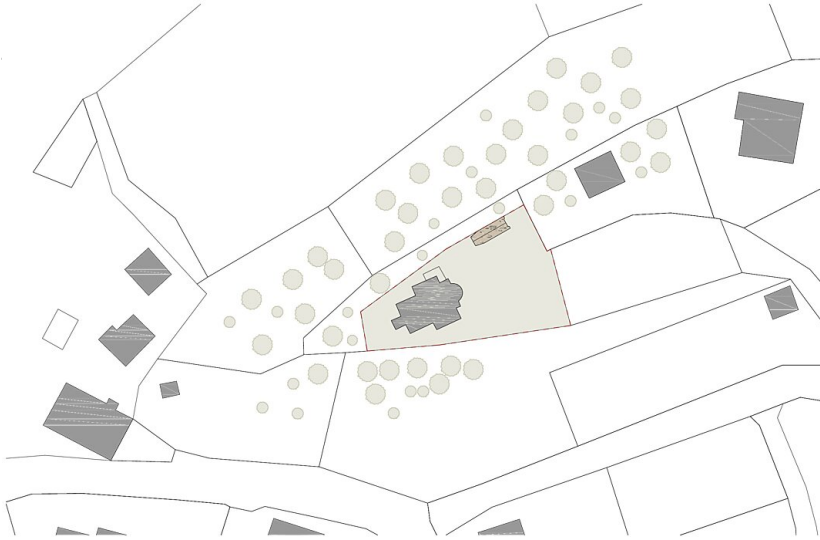

LAGEPLAN 1|1500

Lageplan

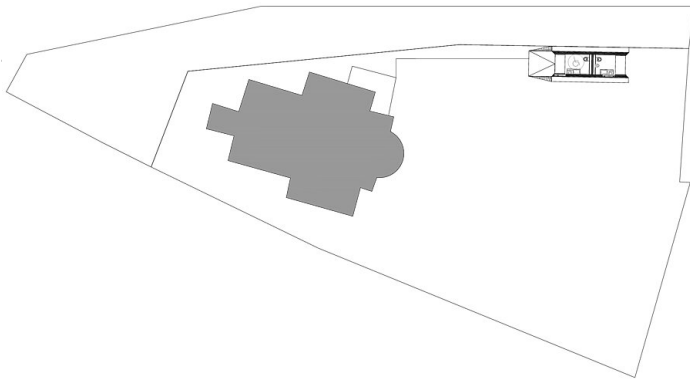

GRUNDRISS 1|1200

Grundriss

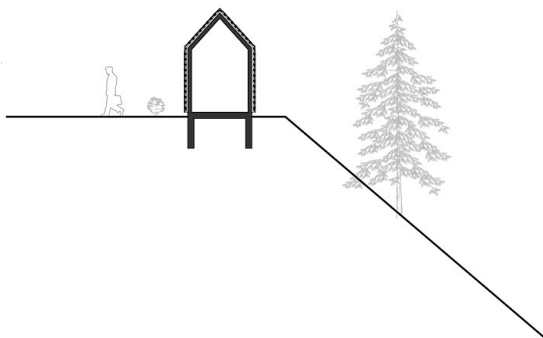

SCHNITT 1|100

Schnitt