



© Stefan Müller

Wie ein Schlussstein fügt sich der sorgsam dimensionierte Kubus in das denkmalgeschützte Gebäudeensemble des Staatsarchivs. In Verbindung mit der historischen Mauer schließt er die neobarocke Gartenanlage ab. Zwischen Alt und Neu fungiert ein eingeschossiger Baukörper als Bindeglied. Über seine verglaste Fassade bewahrt er wesentliche Blickbeziehungen zum historischen Gebäude. Ein eingeschossiger Flachbau verknüpft das Magazin aus den 1960er-Jahren niveaugleich mit dem Neubau. Raumhohe Verglasungen öffnen den Blick von den aufgereihten Arbeitsplätzen auf die Hofanlage.

Lamellen aus Betonfertigteilen an der Fassade assoziieren das Lagern, Schichten und Stapeln im Archiv. Im Spiel aus Licht und Schatten tritt das Gebäudevolumen hinter die plastische Oberfläche. Die reduzierte Gestaltung sowie der Einsatz robuster Materialien und regionaler Baustoffe sind wesentliche Bestandteile der nachhaltig ausgerichteten Architektur. (Text: Architekt)

Erweiterungsbau Staatsarchiv Bamberg

Hainstraße 39
96047 Bamberg, Deutschland

ARCHITEKTUR
Peter W. Schmidt

BAUHERRSCHAFT
Staatliches Bauamt Bamberg

TRAGWERKSPLANUNG
Dr. Kreuz & Partner

FERTIGSTELLUNG
2018

SAMMLUNG
newroom

PUBLIKATIONSdatum
4. Januar 2020



© Stefan Müller



© Stefan Müller

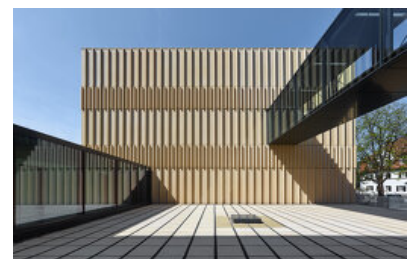

© Stefan Müller

Erweiterungsbau Staatsarchiv Bamberg

DATENBLATT

Architektur: Peter W. Schmidt
Bauherrschaft: Staatliches Bauamt Bamberg
Mitarbeit Bauherrschaft: Heidi Pfister
Tragwerksplanung: Dr. Kreuz & Partner
Mitarbeit Tragwerksplanung: Herr Michael Putz
Fotografie: Stefan Müller

Maßnahme: Erweiterung
Funktion: Sonderbauten

Ausführung: 10/2016 - 10/2018

Grundstücksfläche: 4.635 m²
Nutzfläche: 3.469 m²
Baukosten: 9,1 Mio EUR

NACHHALTIGKEIT

Energiesysteme: Lüftungsanlage mit Wärmerückgewinnung
Materialwahl: Stahlbeton



© Stefan Müller



© Stefan Müller

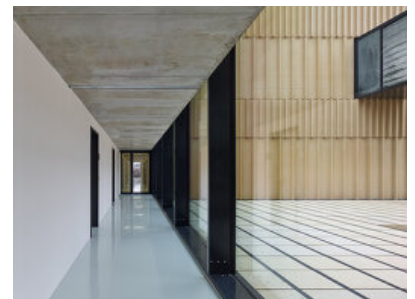

© Stefan Müller



© Stefan Müller

Erweiterungsbau Staatsarchiv
Bamberg

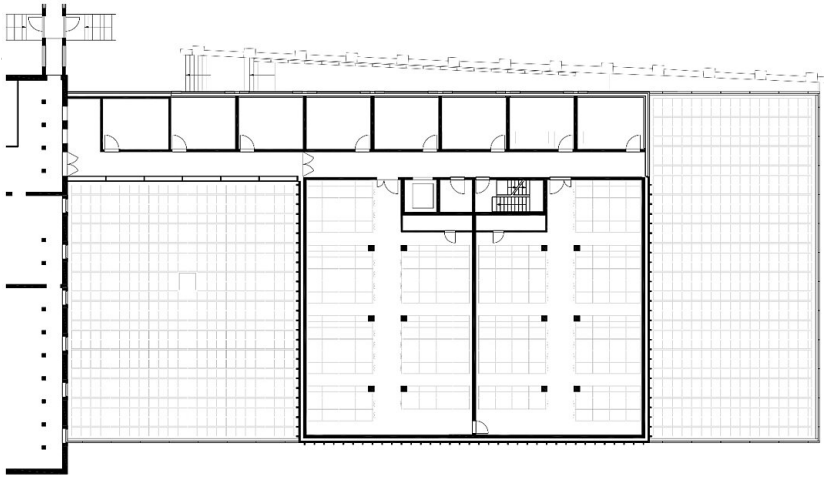

Grundriss EG

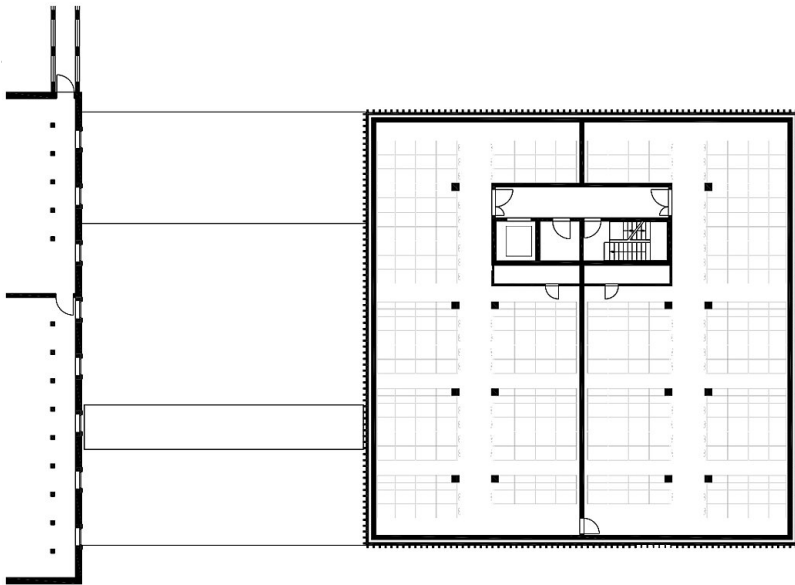

Grundriss RG

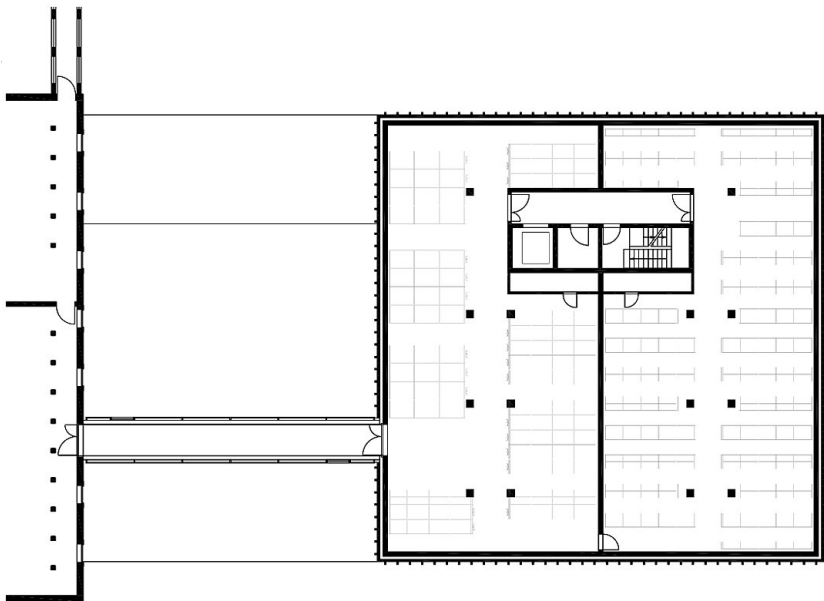

Grundriss OG2

**Erweiterungsbau Staatsarchiv
Bamberg**

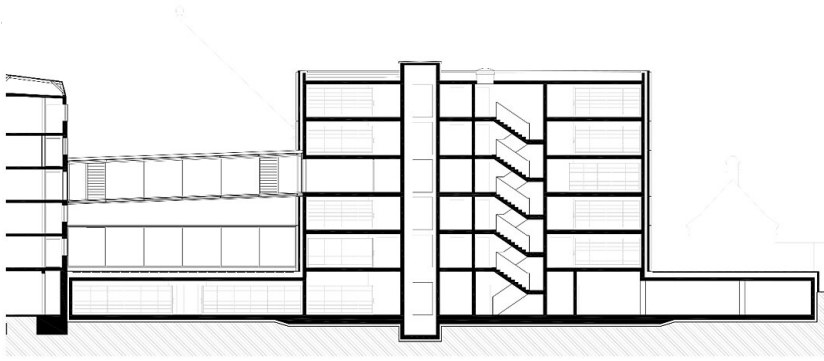

Schnitt

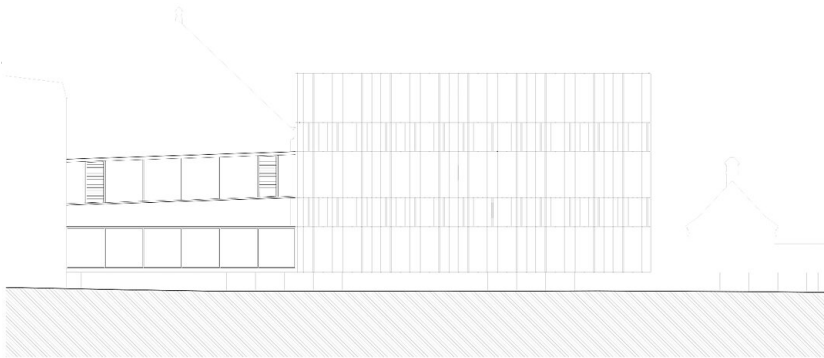

Ansicht Nord

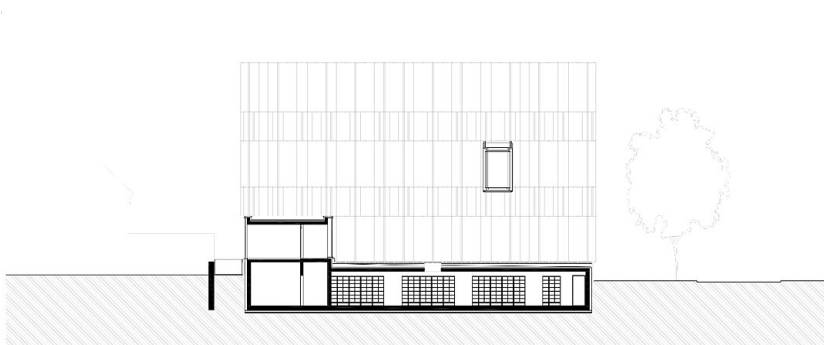

Ansicht Süd