



© Stefan Müller

Als monolithisch wirkendes Volumen fügt sich das zweigeschossige Gebäude an den Bestand und wirkt stabilisierend auf das heterogene Umfeld. Vom Verkehrsknotenpunkt Pragsattel ist der klare Baukörper als markantes Zeichen sichtbar.

An der Nordseite schiebt sich das Sockelgeschoss in den Hang und bildet die Basis für das nach Süden zum Eingangshof des Hauptgebäudes stark auskragende Obergeschoss. Die Anordnung der beiden Baukörper ersetzt gemeinsam mit der Oberlichtkonstruktion und der hohen geschlossenen Nordfassade umfangreiche Sicherungsmaßnahmen. Drei nicht direkt einsehbare Einschnitte im Volumen belichten den Innenraum zusätzlich. Das Sockelgeschoss nimmt die technische Versorgung für den Dauerbetrieb des energieeffizienten Gebäudes mit zweischaliger Außenwandkonstruktion auf. (Text: Architekt, bearbeitet)

## Führungs- und Lagezentrum Polizeipräsidium Stuttgart

Hahnemannstr. 1  
70191 Stuttgart, Deutschland

ARCHITEKTUR

**Peter W. Schmidt**

BAUHERRSCHAFT

**Vermögen und Bau Baden-  
Württemberg, Amt Stuttgart**

TRAGWERKSPLANUNG

**Bornscheuer Drexler Eisele**

FERTIGSTELLUNG

**2017**

SAMMLUNG

**newroom**

PUBLIKATIONSdatum

**3. Februar 2020**

© Stefan Müller



© Stefan Müller



© Stefan Müller

## Führungs- und Lagezentrum Polizeipräsidium Stuttgart

### DATENBLATT

Architektur: Peter W. Schmidt  
 Bauherrschaft: Vermögen und Bau Baden-Württemberg, Amt Stuttgart  
 Tragwerksplanung: Bornscheuer Drexler Eisele  
 Fotografie: Stefan Müller

Funktion: Büro und Verwaltung

Ausführung: 11/2015 - 10/2017

Grundstücksfläche: 1.528 m<sup>2</sup>  
 Nutzfläche: 900 m<sup>2</sup>  
 Baukosten: 7,0 Mio EUR

### NACHHALTIGKEIT

Energiesysteme: Lüftungsanlage mit Wärmerückgewinnung  
 Materialwahl: Stahlbeton

### AUSFÜHRENDE FIRMIEN:

Elektrotechnik: Günthner Ingenieure, Kienle Beratende Ingenieure  
 HLS: Paul+Gampe+Partner  
 Baauphysik: RW Bauphysik

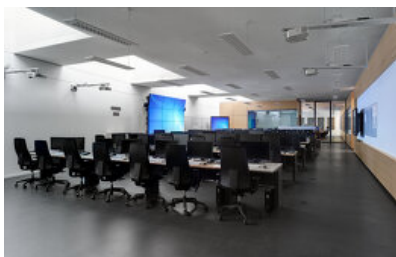

© Stefan Müller

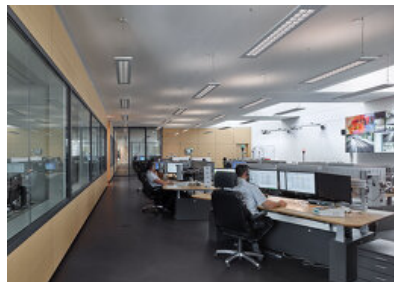

© Stefan Müller



© Stefan Müller

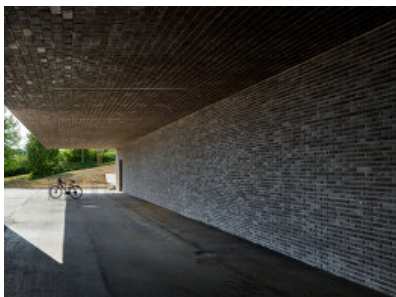

© Stefan Müller

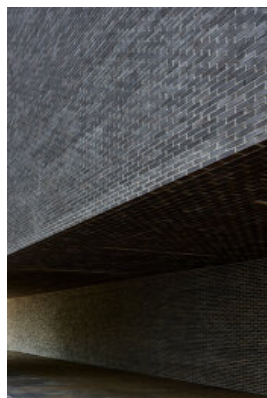

© Stefan Müller



© Stefan Müller

**Führungs- und Lagezentrum  
Polizeipräsidium Stuttgart**

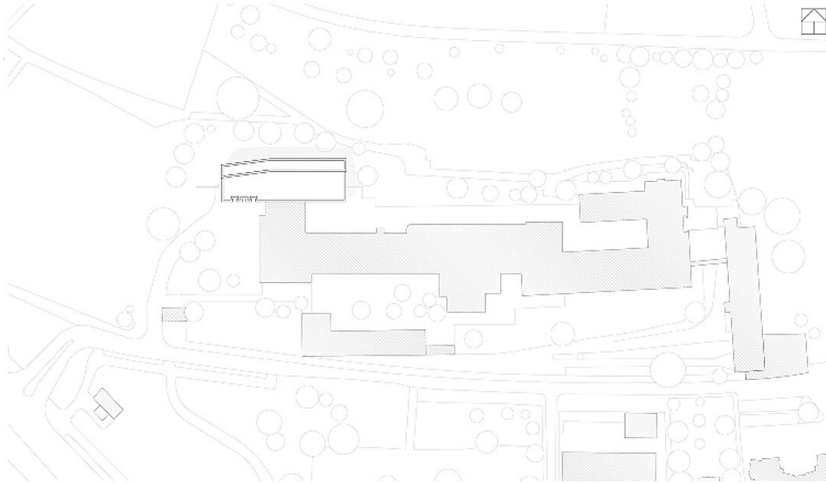

Lageplan

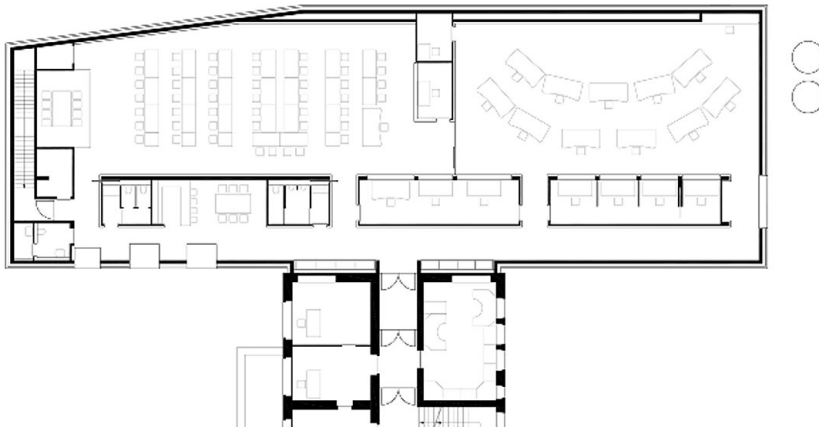

Grundriss EG

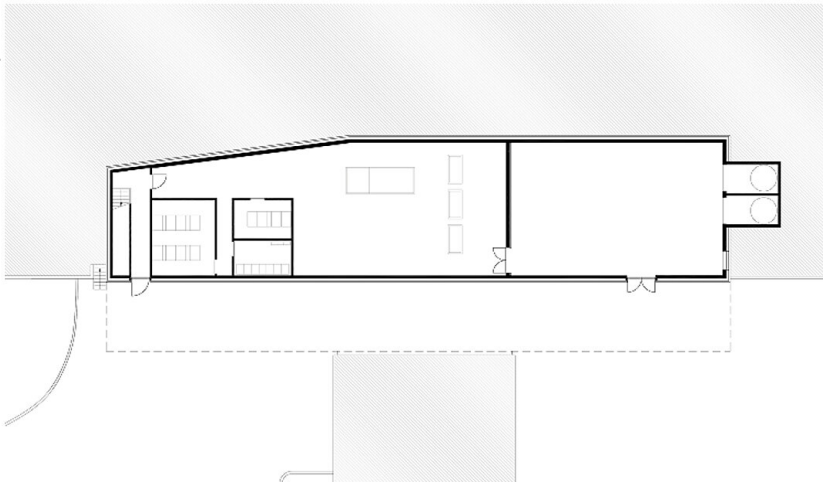

Grundriss KG

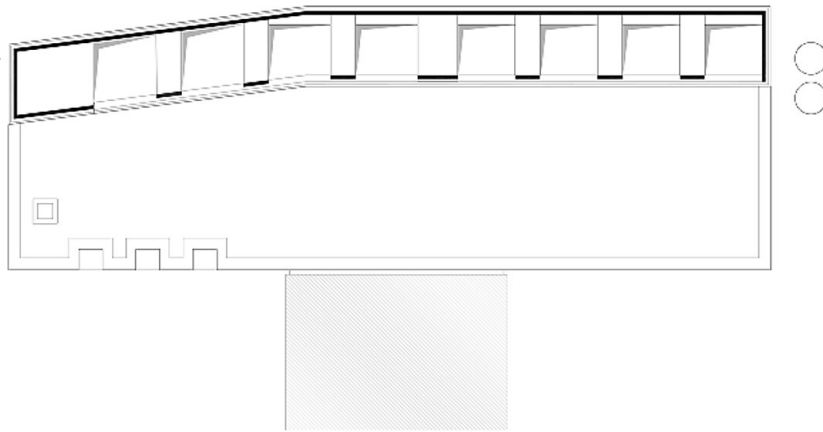

Führungs- und Lagezentrum  
Polizeipräsidium Stuttgart

Grundriss DG

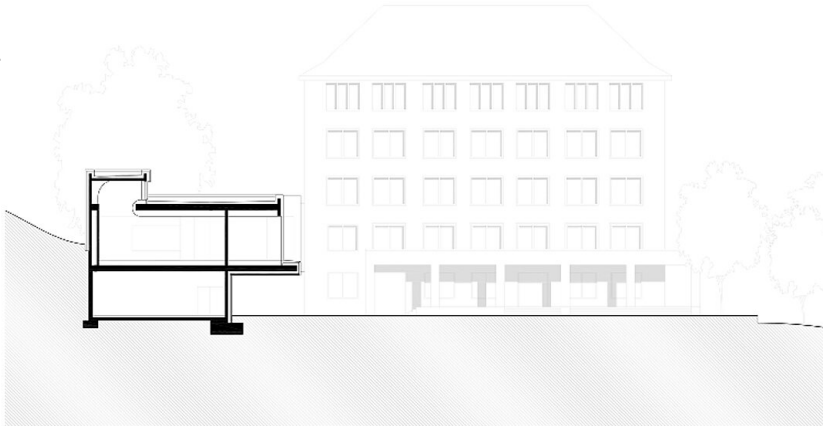

Schnitt

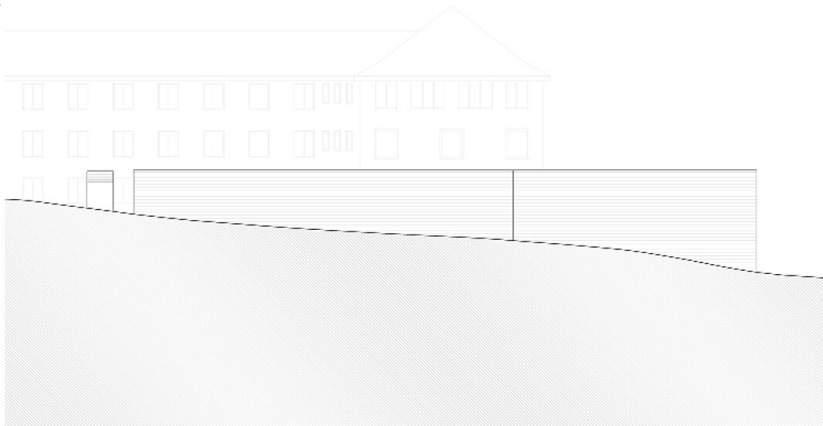

Ansicht Nord

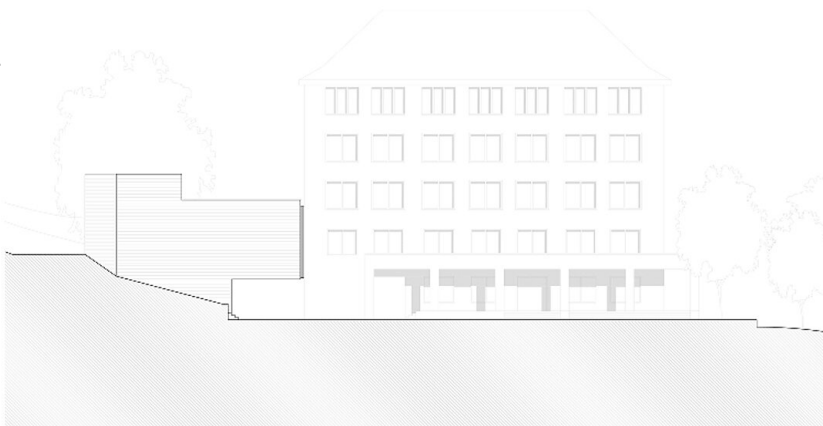

Ansicht West