



© Michael Baumgartner

wooden frame

Pschorngasse 50
1160 Wien, Österreich

ARCHITEKTUR
formann 2 puschmann

TRAGWERKSPLANUNG
Straka & Partner

FERTIGSTELLUNG
2019

SAMMLUNG
newroom

PUBLIKATIONSdatum
6. März 2020



Das Einfamilienhaus steht auf einem schmalen Hanggrundstück mit Blick über Wien. Entwurfsbestimmend war der Wunsch nach Barrierefreiheit, eine geradlinige Formensprache und die Verwendung von rohen Materialien wie Lärchenholz, gewalztem Stahl, Glas und Sichtbeton. Durch die schmale Geometrie des Grundstückes lag eine vertikale Verdichtung auf der Hand, dessen zentrales Element ein Lift bildet. Er formt gemeinsam mit einem Kamin eine aus dunklen, gewalzten, rohen Stahlplatten verkleidete Box, die den offenen Ess- und Wohnbereich im Erdgeschoß durchdringt. Die links seitlich angrenzende Stiege und rechts situierte Küche erlauben durch ihre klare und transparente Gestaltung, Sichtbeziehungen durch das gesamte Erdgeschoß. Der Blick richtet sich sowohl in den nach hinten angrenzenden Garten, als auch nach vorne Richtung Stadt. Das Obergeschoß mit den Schlafzimmern bildet straßenseitig eine auskragende Balkonzone aus. Die dreiseitig umlaufende vertikale Lärchenholzfassade dient in diesem Fall als Sonnenschutz und sorgt für ein homogenes Erscheinungsbild. Der gartenseitig ausgerichtete, auskragende Baukörper beherbergt unter sich eine wettergeschützte großzügige Terrasse. Oberlichten bringen ein gleichmäßiges, diffuses Licht ins Haus und sorgen für ein behagliches Raumgefühl. (Text: Architekten)

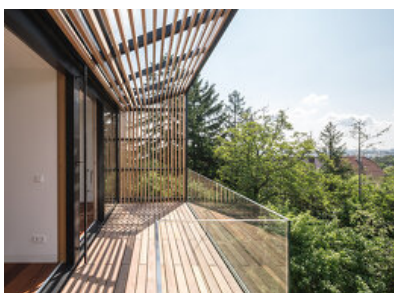

© Michael Baumgartner

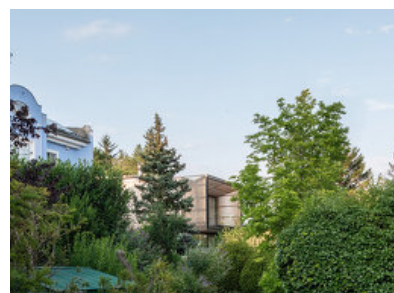

© Michael Baumgartner

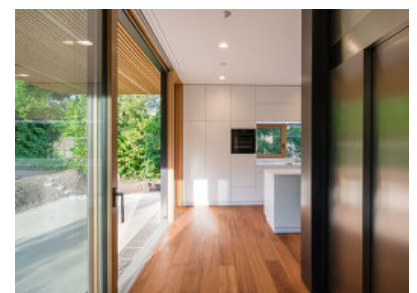

© Michael Baumgartner

wooden frame

DATENBLATT

Architektur: formann 2 puschmann (Christian Formann, Stefan Puschmann)

Tragwerksplanung: Straka & Partner

Fotografie: Michael Baumgartner

Funktion: Einfamilienhaus

Planung: 05/2016 - 10/2017

Ausführung: 10/2017 - 06/2019

Nutzfläche: 180 m²

NACHHALTIGKEIT

Energiesysteme: Geothermie, Lüftungsanlage mit Wärmerückgewinnung, Wärmepumpe

Materialwahl: Holzbau, Mischbau, Stahlbeton, Überwiegende Verwendung von Dämmstoffen aus nachwachsenden Rohstoffen, Überwiegende Verwendung von HFKW-freien Dämmstoffen, Vermeidung von PVC für Fenster, Türen, Vermeidung von PVC im Innenausbau

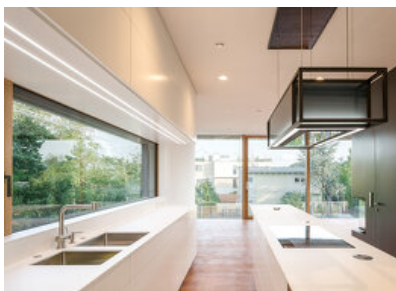

© Michael Baumgartner

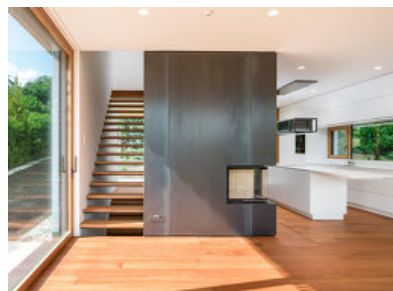

© Michael Baumgartner



© Michael Baumgartner

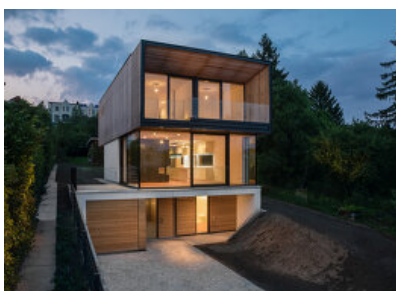

© Michael Baumgartner

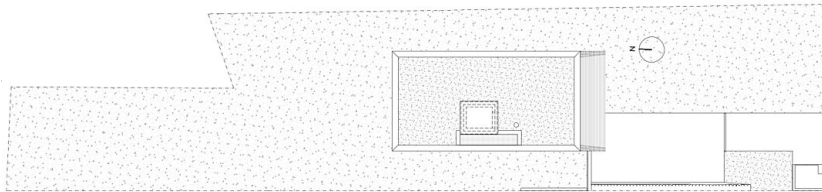

wooden frame

01 139 Präsentationspläne Lageplan 1 250



02 139 Präsentationspläne Kg 1 100

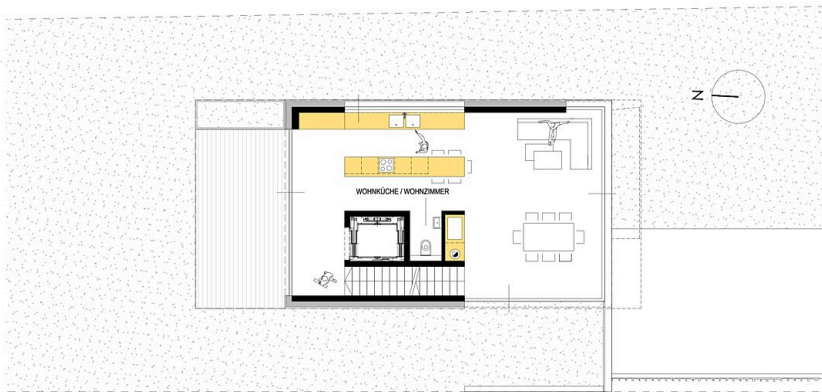

03 139 Präsentationspläne Eg 1 100



04 139 Präsentationspläne Og 1 100

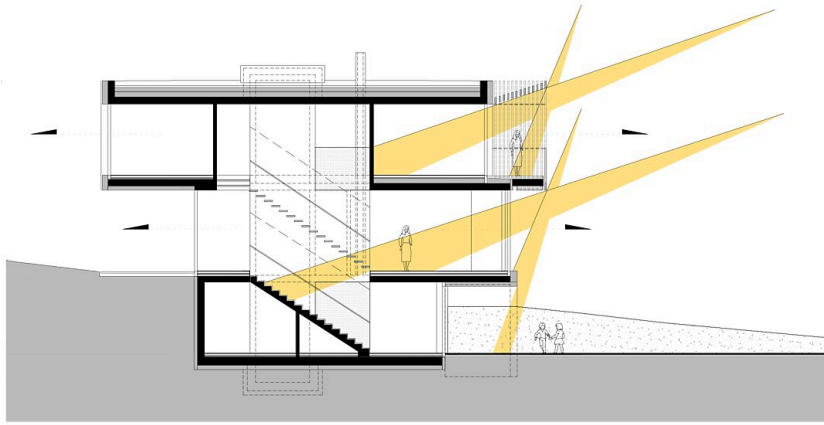

wooden frame

05 139 Präsentationspläne Schnitt 1
100 Sonne