



© David Birgmann

In aufstrebender, heterogener Lage beim Bahnofsareal in Linz werden die zweigeschoßigen Bestandsgebäude abgerissen und ein fünfgeschoßiger Neubau errichtet. Die Fassade des Eckhauses wird bis ins Dach hochgezogen, durch die Verzahnung an der Traufenkante und das Anschneiden des Firstes entsteht eine Höhenstaffelung, die auf die Nachbarhäuser reagiert.

Im Inneren der Blockrandbebauung ergibt sich ein Gartenhof auf zwei Ebenen. Am Dach des Erdgeschoßes der Geschäftsflächen breitet sich hier der Kinderspielplatz aus. Wohnanlage und die doppelstöckige Tiefgarage werden von der Anzengruberstraße erschlossen, die drei Geschäftsflächen, darunter auch das Büro der planenden X-Architekten, öffnen sich zur Wienerstraße.

Kommunikation heißt die Prämisse: Die durchgesteckten und damit sehr gut belichteten Wohnungen erreicht man über breite Laubengänge, die auskragenden Balkone zum Innenhof fördern das Gemeinsame. Zur Straßenseite schaffen ebenso Holzelemente bei den großen Loggien für Atmosphäre, aber auch für die markante Strukturierung der Fassade. (Text: Martina Pfeifer Steiner)

Haus Anzengruberstraße

Ecke Wiener Straße, Anzengruberstraße
4020 Linz, Österreich

ARCHITEKTUR
X ARCHITEKTEN

BAUHERRSCHAFT
Mayrhofer Immobilien GmbH

TRAGWERKSPLANUNG
Triax Ziviltechniker GmbH

FERTIGSTELLUNG
2019

SAMMLUNG
newroom

PUBLIKATIONSdatum
4. März 2020



© David Birgmann



© David Birgmann

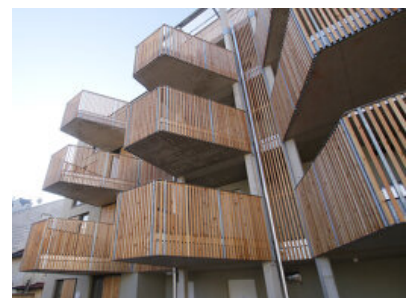

© David Birgmann

Haus Anzengruberstraße

DATENBLATT

Architektur: X ARCHITEKTEN (David Birgmann, Bettina Brunner, Lorenz Prommegger, Max Nirnberger)

Bauherrschaft: Mayrhofer Immobilien GmbH

Tragwerksplanung: Triax Ziviltechniker GmbH

Bauphysik: TAS Bauphysik

HKLS: GBTplanung.gmbh, Linz

Elektrotechnik: TB – Freudenthaler GmbH, St. Florian

Funktion: Wohnbauten

Planung: 01/2017 - 12/2018

Ausführung: 03/2018 - 10/2019

Grundstücksfläche: 1.285 m²

Bruttogeschossfläche: 3.934 m²

Nutzfläche: 3.000 m²

Bebaute Fläche: 1.019 m²

NACHHALTIGKEIT

Energiesysteme: Fernwärme

Materialwahl: Mischbau, Stahlbeton, Ziegelbau

AUSFÜHRENDE FIRMEN:

GU: ARGE Kapl & Habau, Linz

Haustechnik: Fraungruber & Leitner GmbH. & Co.KG, Bad Schallerbach

Elektriker: Elektro-Kagerer GmbH & CoKG, Pasching

Schlosser: Heindl Metalltechnik h-mtec, Linz

WEITERE TEXTE

Ein großes, selbstbewusstes Stadthaus an der Wiener Straße, Georg Wilbertz, Oberösterreichische Nachrichten, Dienstag, 14. Januar 2020



© David Birgmann



© David Birgmann

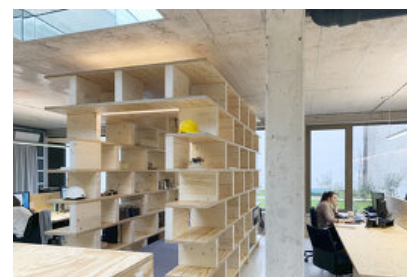

© David Birgmann

Haus Anzengruberstraße



© David Birgmann



© David Birgmann



© David Birgmann



© David Birgmann



© David Birgmann

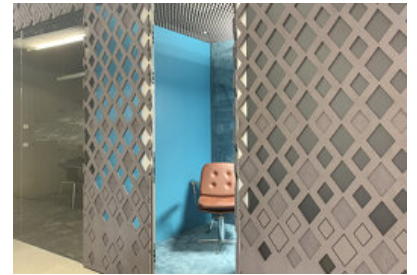

© David Birgmann

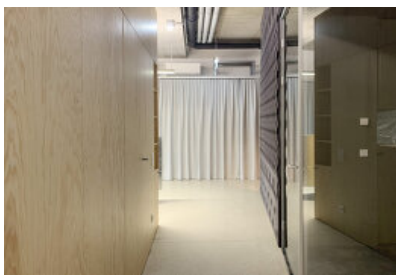

© David Birgmann



© David Birgmann



© David Birgmann



© David Birgmann

Haus Anzengruberstraße



Lageplan



Schwarzplan

Haus Anzengruberstraße

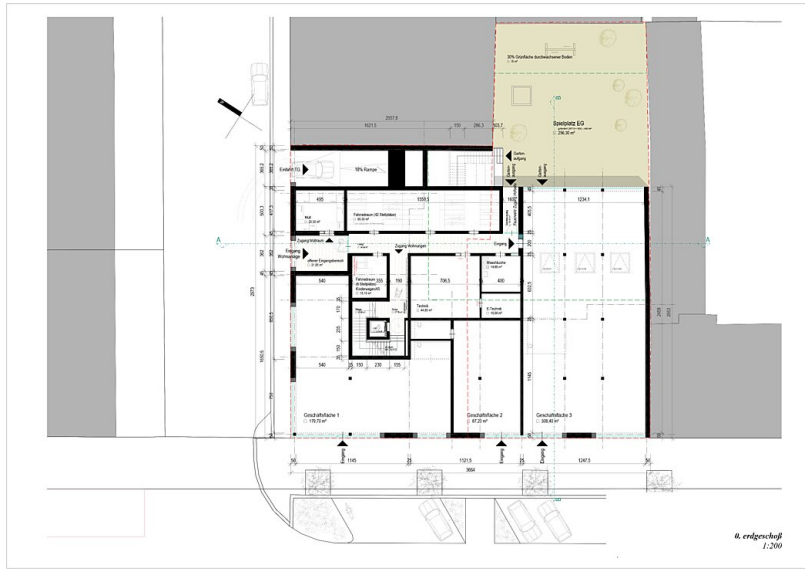

Grundriss EG



Grundriss OG1



Grundriss OG2-4

Haus Anzengruberstraße



Schnitt



Ansicht SW



Ansicht NW

Haus Anzengruberstraße

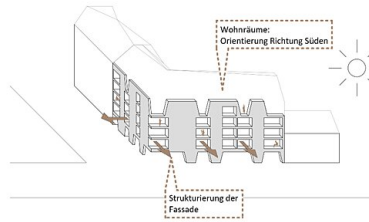
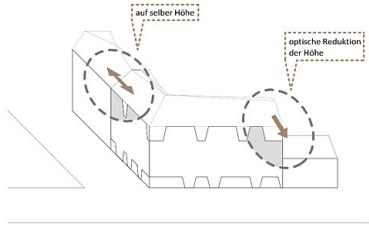
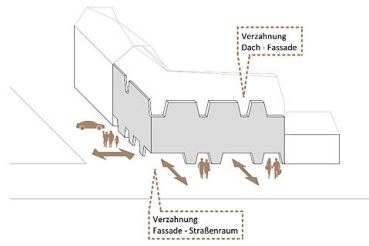
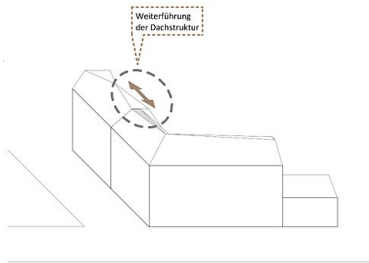

Konzept

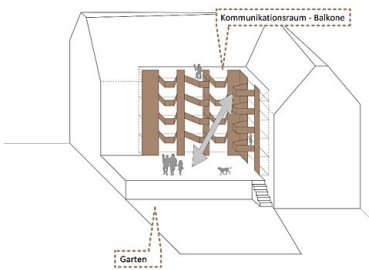
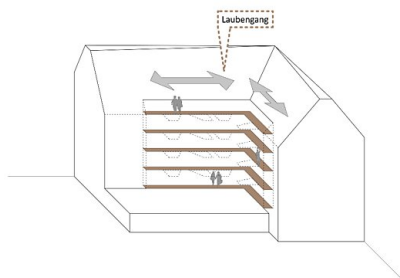

Konzept01