



© Toni Schade

Das Einfamilienhaus wird anstelle des abgebrochenen Stadels errichtet und nimmt dessen Volumen in der Grundform auf. Die Schlafzimmer befinden sich im Erdgeschoß, die Räumlichkeiten für das Familienleben entwickeln sich bis unter das Dach. Flankiert von zwei Terrassen und schönster Aussicht nach allen Seiten breiten sich Wohnen und Kochen im Obergeschoß aus. Von hier führt eine weitere Treppe in eine Art Dachstübchen, das frech aus dem Satteldach herausragt. Das Haus ist in Massivholzbauweise errichtet. Innen bleibt das Tannenholz unbehandelt, gebürstet und außen sägerau, vorvergraut. (Text: Martina Pfeifer Steiner)

## EFH W

Grätschenwinkelweg  
6080 Igl, Österreich

ARCHITEKTUR  
**Unisono Architekten**

TRAGWERKSPLANUNG  
**FS1 Fiedler Stöffler**

FERTIGSTELLUNG  
**2018**

SAMMLUNG  
**newroom**

PUBLIKATIONSdatum  
**16. März 2020**



© Toni Schade



© Toni Schade

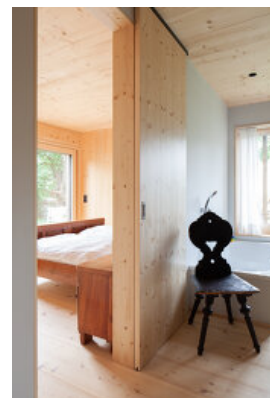

© Toni Schade

**EFH W**

DATENBLATT

Architektur: Unisono Architekten (Mario Dallaserra, Claudia Gast, Benedikt Hörmann, Susi Matt)

Tragwerksplanung: FS1 Fiedler Stöffler (Michael Fiedler, Christian Stöffler)

Fotografie: Toni Schade

Funktion: Einfamilienhaus

Ausführung: 03/2018 - 12/2018

NACHHALTIGKEIT

Energiesysteme: Gas-/Ölbrennwertkessel, Lüftungsanlage ohne Wärmerückgewinnung

Materialwahl: Holzbau, Stahlbeton, Vermeidung von PVC für Fenster, Türen,

Vermeidung von PVC im Innenausbau



© Toni Schade

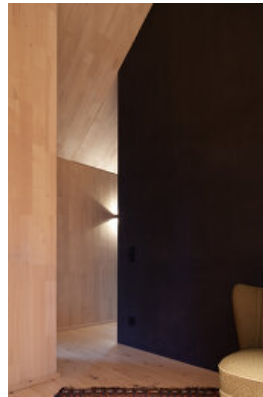

© Toni Schade



© Toni Schade

EFH W

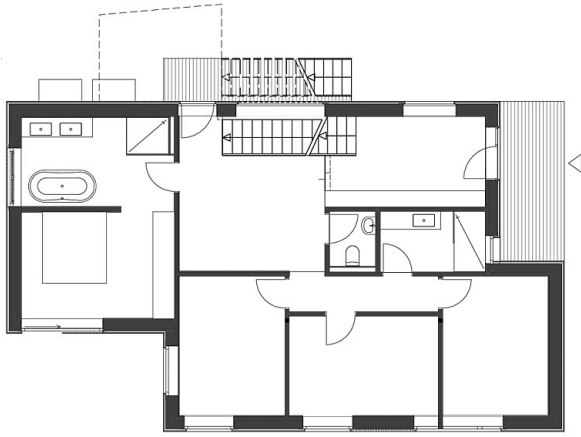

Grundriss EG

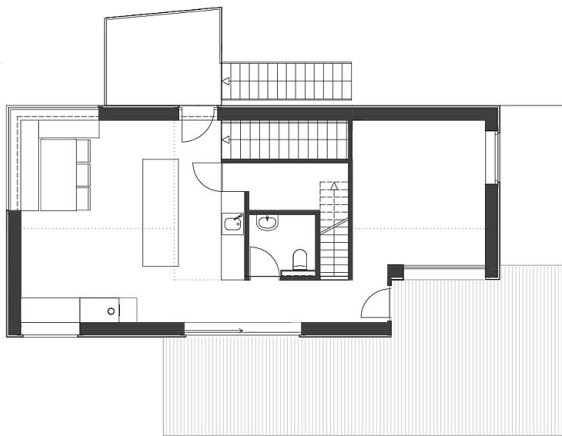

Grundriss OG

EFH W

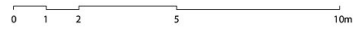
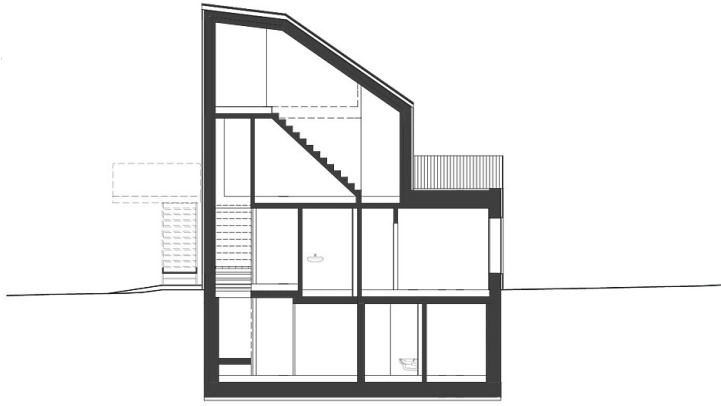

Schnitt

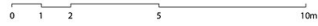
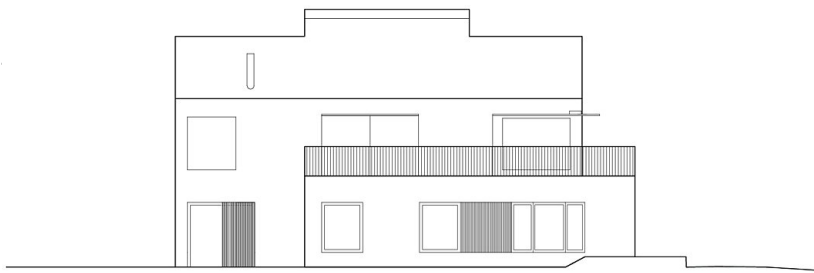

Ansicht 1

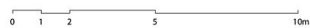
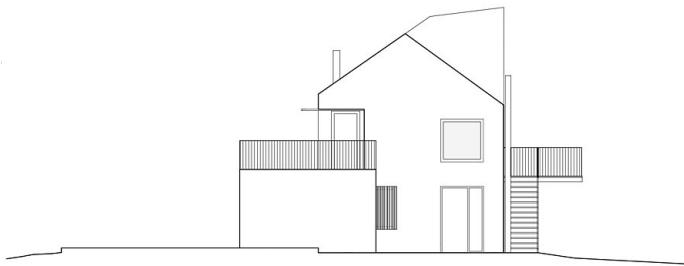

Ansicht 2