



© Bruno Klomfar

Die bestehenden Einheiten mit Volksschule, Kindergarten und Kindertagesstätte werden funktional verknüpft, räumlich erweitert und barrierefrei zugänglich gemacht. Die Volksschule aus dem 16. Jh. mit Erweiterungen aus dem 18. Jh. steht unter Denkmalschutz und wird behutsam saniert, bautechnisch ertüchtigt und in das Gesamtensemble integriert. Als Bindeglied fungiert ein dreigeschossiger Neubau. Vom bestehenden Parkplatz aus betritt man nun barrierefrei die großzügige lichtdurchflutete Eingangshalle, von hier aus erreicht man über das Stiegenhaus mit Lift alle Niveaus der Bestandsgebäude. Auch die Erweiterung des Kindergartens ist über einen Verbindungsgang an den Campus angeschlossen. Der Karner, der vom Kirchenplatz aus betreten werden kann, wird in seiner ursprünglichen Form wiederhergestellt.

Die zugefügten Bauteile und vor allem der Verbindungsbau zwischen Schule und alter Volksschule sind ablesbar: scharf geschnitten, mit großen Glasflächen, geordneten Fensterreihen und die Fassade mit dunklem Putz – in historischer Technik mit Einfärbung durch Holzkohle – ausgeführt. Ein optischer Dreiklang von den zwei historischen Gebäuden und dem Neubau als Bindeglied. (Text: Architekt:innen, bearbeitet)

## Campus Lengenfeld

Kremserstraße 13  
3552 Lengenfeld bei Krems, Österreich

ARCHITEKTUR

**goebl architecture**

**Architekt Gschwantner ZT GmbH**

BAUHERRSCHAFT

**Marktgemeinde Lengenfeld**

TRAGWERKSPLANUNG

**Harrer & Harrer ZT GmbH**

ÖRTLICHE BAUAUFSICHT

**Atelier Langenlois**

FERTIGSTELLUNG

**2019**

SAMMLUNG

**newroom**

PUBLIKATIONSdatum

**30. März 2020**



© Bruno Klomfar

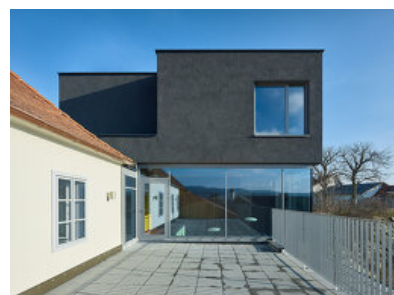

© Bruno Klomfar



© Bruno Klomfar

## Campus Lengenfeld

### DATENBLATT

Architektur: goebl architecture (Lukas Göbl), Architekt Gschwantner ZT GmbH (Franz Gschwantner)

Mitarbeit Architektur: Lukas Göbl, Andrés España, Miljan Stojkovic

Bauherrschaft: Marktgemeinde Lengenfeld

Mitarbeit Bauherrschaft: Bgm. Ing. Christian Kopetzky

Tragwerksplanung: Harrer & Harrer ZT GmbH (Anton Harrer, Johannes Harrer)

örtliche Bauaufsicht: Atelier Langenlois

Mitarbeit ÖBA: Ing. Thomas Kerzan

Fotografie: Bruno Klomfar

Lichtplanung: Viabizzuno srl

Funktion: Bildung

Wettbewerb: 05/2016 - 05/2017

Planung: 10/2017 - 10/2018

Ausführung: 10/2018 - 12/2019

Grundstücksfläche: 6.369 m<sup>2</sup>

Nutzfläche: 1.570 m<sup>2</sup>

Bebaute Fläche: 1.440 m<sup>2</sup>

Umbauter Raum: 3.000 m<sup>3</sup>

Baukosten: 3,2 Mio EUR

### NACHHALTIGKEIT

Energiesysteme: Heizungsanlage aus biogenen Brennstoffen

Materialwahl: Stahlbeton, Vermeidung von PVC für Fenster, Türen

### AUSFÜHRENDE FIRMEN:

Baumeister: Ing. Franz Brachinger GesmbH; Dach: Hintenberger Dächer und Holzbau

GmbH; Fassade und Sanierung: Restaurator Hadeyer GmbH; Holzfenster: Tischlerei

Steinschaden GmbH; LM-Portale: Metallbau Leopold Oyrer e.U.; Bautischler:

Tischlerei Stadler GmbH; Schlosser: Raiffeisen Lagerhaus Zwettl eGen;

Akustikdecken: Willich TB GmbH; Elektroinstallationen: Eichinger und Stuber GmbH;

HLS: Kugler GmbH; Aufzug: Kone AG; Heizwerk: Die Heizung 3100 Lehner GmbH;



© Bruno Klomfar



© Bruno Klomfar



© Bruno Klomfar

## Campus Lengenfeld

Böden: Boden Karner GmbH; Fliesen: Pani & Kovar GmbH; Akustikelemente: Wolfgang Spitzer, Design- u. Akustiksysteme e.U.; Möbel: Steiner Möbel GmbH, Mayr-Schulmöbel GmbH, Tischlerei Maglock GmbH

### AUSZEICHNUNGEN

2020 Niederösterreichischer Baupreis, 3. Preis

In nextroom dokumentiert:

Vorbildliches Bauen in Niederösterreich 2020, Preisträger



© Bruno Klomfar



© Bruno Klomfar



© Bruno Klomfar

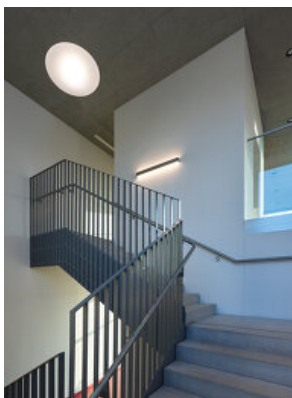

© Bruno Klomfar



© Bruno Klomfar



© Bruno Klomfar

Campus Lengenfeld



© Bruno Klomfar

Campus Lengenfeld



Schwarzplan

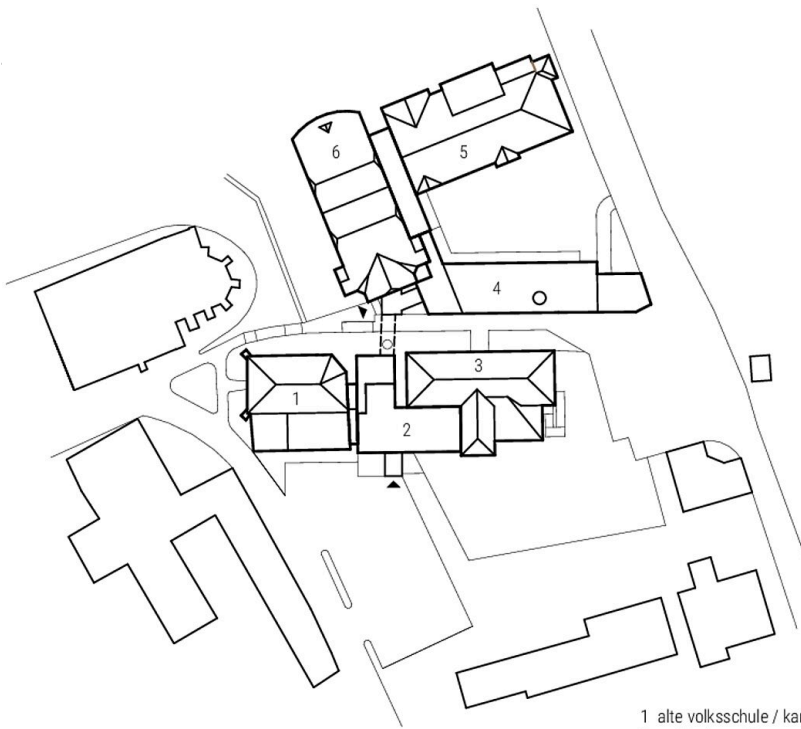

- 1 alte volksschule / karnen
- 2 verbindungskörper
- 3 volksschule
- 4 kindergarten erweiterung
- 5 kindergarten
- 6 turnsaal



Lageplan

Campus Lengenfeld

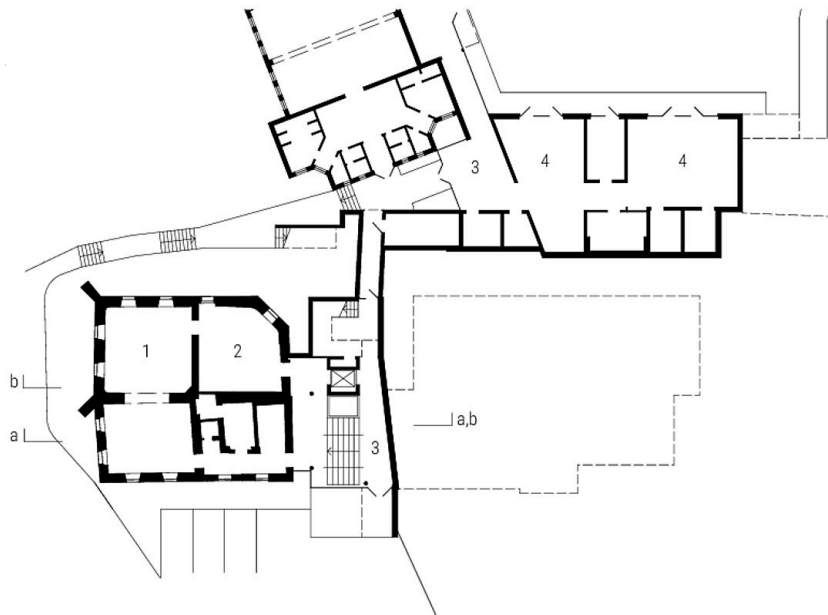

erdgeschoß

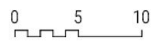

- 1 tagesbetreuung
- 2 multifunktionaler raum
- 3 foyer
- 4 kindergarten

Grundriss EG

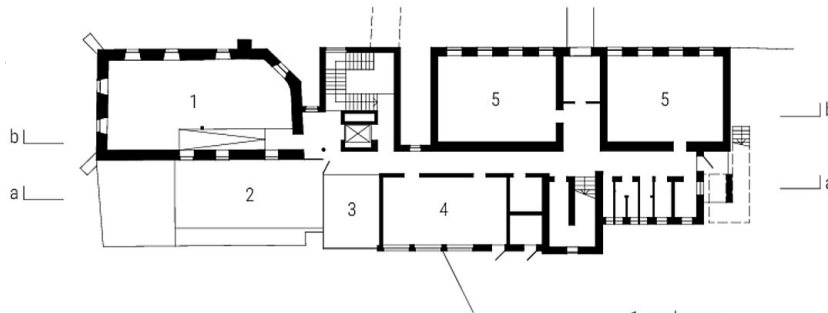

obergeschoß 1



- 1 werkraum
- 2 terrasse
- 3 foyer
- 4 garderobe
- 5 klassenraum

Grundriss OG



schnitt aa



Schnitt AA

Campus Lengenfeld

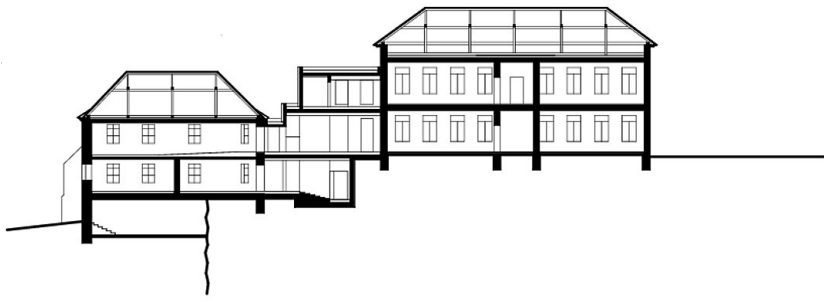

schnitt bb

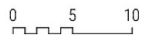

Schnitt BB



ansicht

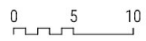

Ansicht