



© Oskar Da Riz

Kindergarten Schluderns

Trentino-Südtirol, Italien

ARCHITEKTUR

Roland Baldi Architects

BAUHERRSCHAFT

Gemeinde Schluderns

TRAGWERKSPLANUNG

Andreas Erlacher

FERTIGSTELLUNG

2019

SAMMLUNG

newroom

PUBLIKATIONSdatum

16. Juni 2020



Mit klaren Linien schiebt sich der neue Kindergarten anstelle des früheren Kinderhorts zwischen Grundschule und Kulturhaus. Das signifikant geschnittene Bauwerk fügt sich selbstverständlich in das Ensemble des Dorfzentrums. Es erinnert an eine Kinderzeichnung: Satteldach, verputzte Fassade, große Fenster, in unterschiedlichen Formaten, markant eingesetzt. Den Eingang am Eck des Hauses erreicht man über den Platz, der wiederum Teil einer Fußgängerzone ist. Das großzügige, lichtdurchflutete Foyer bildet ein Zentrum und lässt sich zum Mehrzweckraum komplett öffnen. Im Erdgeschoß gibt es noch eine Küche und einen der drei Gruppenräume. Diesen sind jeweils Garderobe und Waschraum zugeordnet, alle orientieren sich nach Süden in den Garten.

Maßgefertigte Holzmöbel wie Hocker, Tische und Schränke vermitteln mit bewusst eingesetzten Farben Geborgenheit. Im Obergeschoss zeichnet sich das Satteldach in den Raumhöhen ab. Konstruktiv ist das Gebäude als Holzbau errichtet. Der Wechsel zwischen Holz und verputzten Oberflächen ist innen wie außen durchgezogen, wobei das Holz (Latten der Akustikdecken, Türen) dominiert. Dieses Natur-Material wiederholt sich außen bei den Einschnitten der weiteren Zugänge und den Fensterelementen. Ein Gründach und Klimahaus-Standard A sind Anliegen die Nachhaltigkeit des Gebäudes zu erhöhen. (Text: Martina Pfeifer Steiner, nach einem Text der Architekten)



© Oskar Da Riz



© Oskar Da Riz

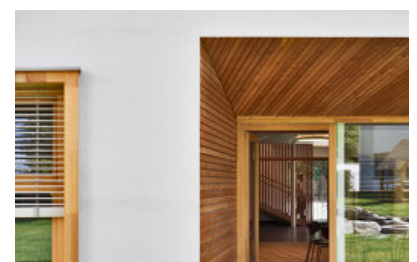

© Oskar Da Riz

Kindergarten Schluderns

DATENBLATT

Architektur: Roland Baldi Architects (Roland Baldi)

Mitarbeit Architektur: Harald Kofler; Sila Giriftinoglu, Elena Casati, Carlo Scolari

Bauherrschaft: Gemeinde Schluderns

Tragwerksplanung: Andreas Erlacher

Fotografie: Oskar Da Riz

HLS-Planung: Energytech

Elektroplanung: Dr. Ing. Reinhard Thaler

Lichtplanung: Roland Baldi architects

Einrichtungsprojekt: Roland Baldi architects

Akustikprojekt: Euroakustik

Sicherheitskoordination: Ing. Giovanni Carlini

Funktion: Bildung

Wettbewerb: 11/2011 - 10/2012

Planung: 02/2016 - 09/2016

Ausführung: 10/2017 - 07/2019

Grundstücksfläche: 1.858 m²

Bruttogeschossfläche: 1.000 m²

Nutzfläche: 849 m²

Bebaute Fläche: 521 m²

Umbauter Raum: 3.682 m³

Baukosten: 1,9 Mio EUR

NACHHALTIGKEIT

Heizwärmebedarf: 17 kWh/m²a (Energieausweis)

Energiesysteme: Fernwärme, Heizungsanlage aus biogenen Brennstoffen,

Lüftungsanlage mit Wärmerückgewinnung

Materialwahl: Holzbau, Überwiegende Verwendung von Dämmstoffen aus nachwachsenden Rohstoffen, Überwiegende Verwendung von HFKW-freien

Dämmstoffen, Vermeidung von PVC für Fenster, Türen, Vermeidung von PVC im Innenausbau

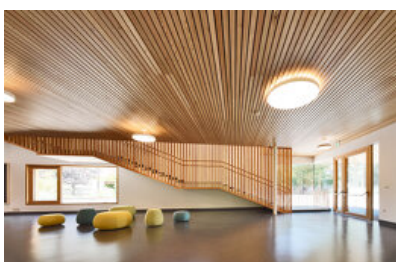

© Oskar Da Riz



© Oskar Da Riz



© Oskar Da Riz

Kindergarten Schluderns

AUSFÜHRENDE FIRMEN:

Generalunternehmen - Holzbau: STP Srl

Fenster - Türen - Ausbau: Askeen srl

Akustikdecke: Ewos GmbH

Maßmöbel: Ewos GmbH

PUBLIKATIONEN

The Plan, Nr.121, 04/2020

AUSZEICHNUNGEN

2020 Iconic Award

In nextroom dokumentiert:

Constructive Alps 2020, Nominierung



© Oskar Da Riz



© Oskar Da Riz



© Oskar Da Riz



© Oskar Da Riz



© Oskar Da Riz



© Oskar Da Riz

Kindergarten Schluderns



Kindergarten Schluderns



Lageplan

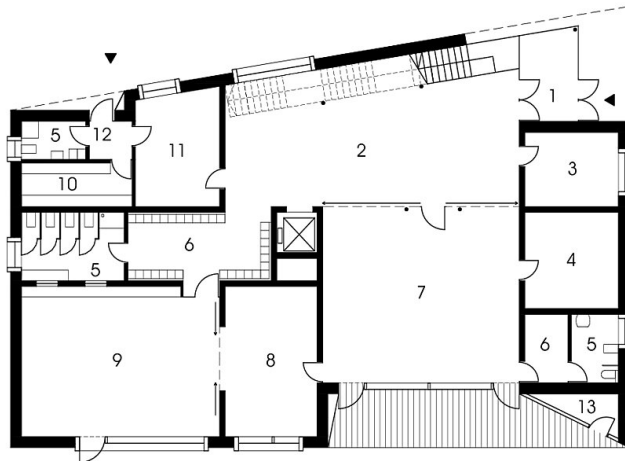

ERDGESCHOSS

- 1 WINDFANG
- 2 EINGANGSHALLE
- 3 BÜRO
- 4 LAGER
- 5 WC
- 6 UMKLEIDEN
- 7 MEHRZWECKRAUM
- 8 AUSWEICHRaum
- 9 GRUPPENRAUM
- 10 SPEISE
- 11 KÜCHE
- 12 GANG
- 13 GERÄTERAUM



Grundriss EG

Kindergarten Schluderns

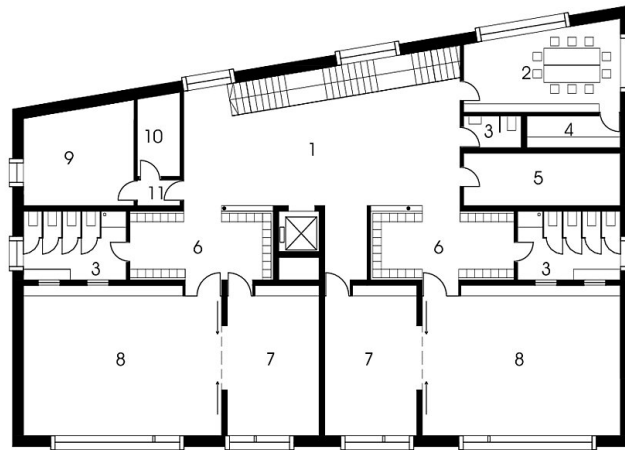

1. OBERGESCHOSS

- 1 PAUSENFLÄCHE
- 2 PERSONALBEREICH
- 3 WC
- 4 ARCHIV
- 5 LAGER
- 6 UMKLEIDEN
- 7 AUSWEICHRAUM
- 8 GRUPPENRAUM
- 9 TECHNIKRAUM
- 10 ELEKTORAUUM
- 11 FLUR



Grundriss OG1

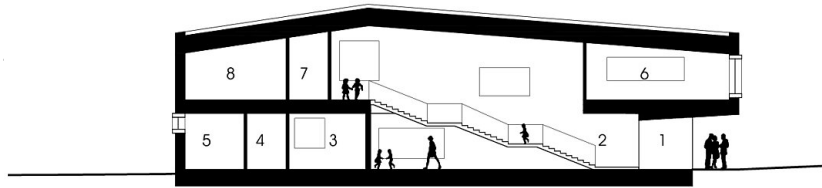

SCHNITT

- 1 WINDFANG
- 2 EINGANGSHALLE
- 3 KÜCHE
- 4 GANG
- 5 WC
- 6 PERSONALBEREICH
- 7 ELEKTRIKRAUM
- 8 TECHNIKRAUM



Schnitt