



© Michael Nagl

## Hotel Hauptbahnhof Wien

Gerhard-Bronner-Straße 5  
1100 Wien, Österreich

ARCHITEKTUR

**M&S Architekten**

BAUHERRSCHAFT

**Rhomberg Bau**

TRAGWERKSPLANUNG

**Buschina & Partner**

LANDSCHAFTSARCHITEKTUR

**Auböck+Kárász**

FERTIGSTELLUNG

**2015**

SAMMLUNG

**newroom**

PUBLIKATIONSdatum

**24. Dezember 2020**



Das neue Hotel am Wiener Hauptbahnhof bezieht mit seiner strukturierten Fassade eine klare Stellung. Der kompakte Baukörper wurde nach ökologischen Richtlinien umgesetzt. Ein großflächiges Raster mit trichterförmigen Fensterlaibungen überzieht das gesamte Gebäude und hat nicht nur eine optische Wirkung, sondern auch einen hohen Lichteintrag in den Hotelzimmern. Die Sockelzone bleibt ruhig und eindeutig mit dem Eingang. Die kurze Bauzeit war dem Bauherrn wichtig, deswegen wurden Fertigteile und vorinstallierte Schachtmodule im Rohbau eingesetzt, nach zwanzig Monaten konnte eröffnet werden. (Text: Architekt:innen, bearbeitet)

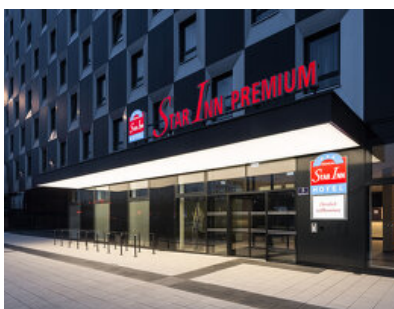

© Michael Nagl



© Michael Nagl

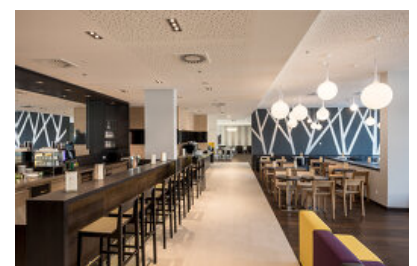

© Michael Nagl

## Hotel Hauptbahnhof Wien

### DATENBLATT

Architektur: M&S Architekten (Christian Mascha, Christian Seethaler, Deirdre Zipp)

Bauherrschaft: Rhombert Bau

Tragwerksplanung: Buschina & Partner

Landschaftsarchitektur: Auböck+Kárász (Maria Auböck, János Kárász)

Fotografie: Michael Nagl

Elektro Planung: Altherm Engineering GmbH

HKLS Planung: ZFG Projekt GmbH

Brandschutz: Kunz - die innovativen Brandschutzplaner

Zertifizierung: ATP Sustain

Funktion: Hotel und Gastronomie

Planung: 01/2012 - 04/2015

Ausführung: 08/2013 - 04/2015

Bruttogeschossfläche: 11.829 m<sup>2</sup>

Nutzfläche: 10.213 m<sup>2</sup>

Umbauter Raum: 38.716 m<sup>3</sup>

Baukosten: 19,0 Mio EUR

### NACHHALTIGKEIT

Leed Gold zertifiziert

Energiesysteme: Fernwärme, Lüftungsanlage mit Wärmerückgewinnung

Materialwahl: Stahlbeton

Zertifizierungen: LEED

### AUSFÜHRENDE FIRMIEN:

Generalunternehmer: Porr AG

### AUSZEICHNUNGEN

„Gebaut 2015“

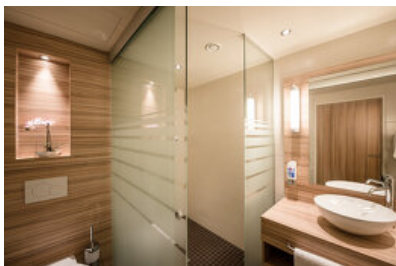

© Michael Nagl

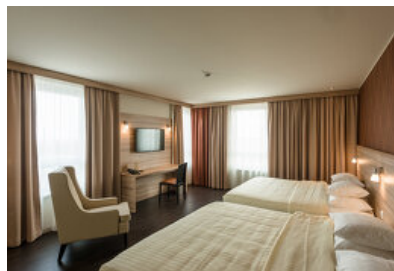

© Michael Nagl

# Hotel Hauptbahnhof Wien

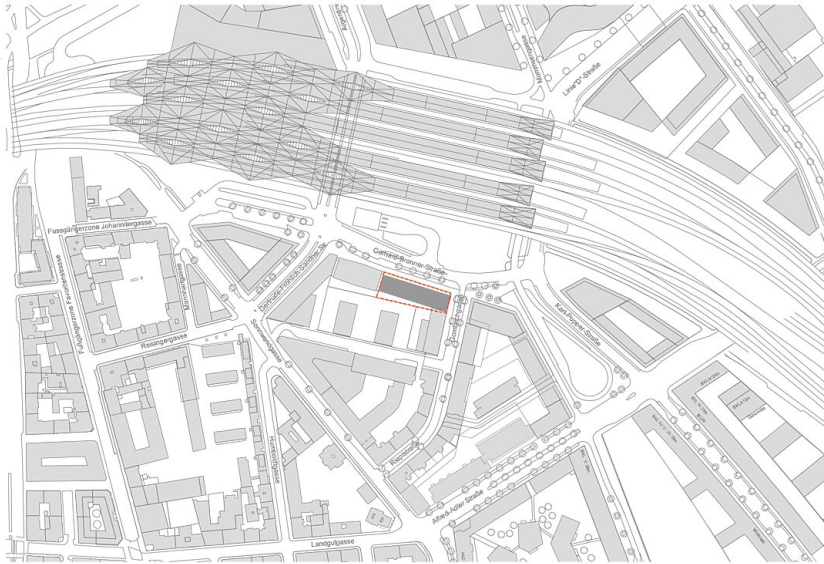

Lageplan

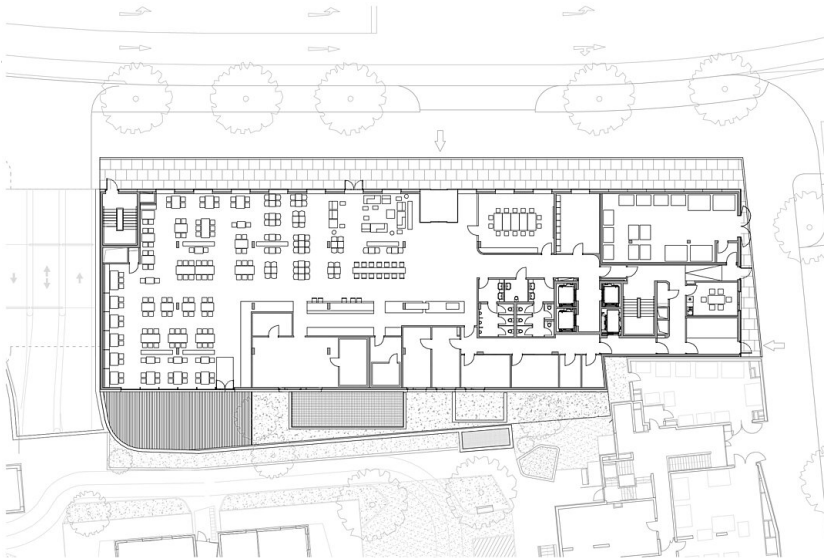

Erdgeschoss EG

Grundriss EG

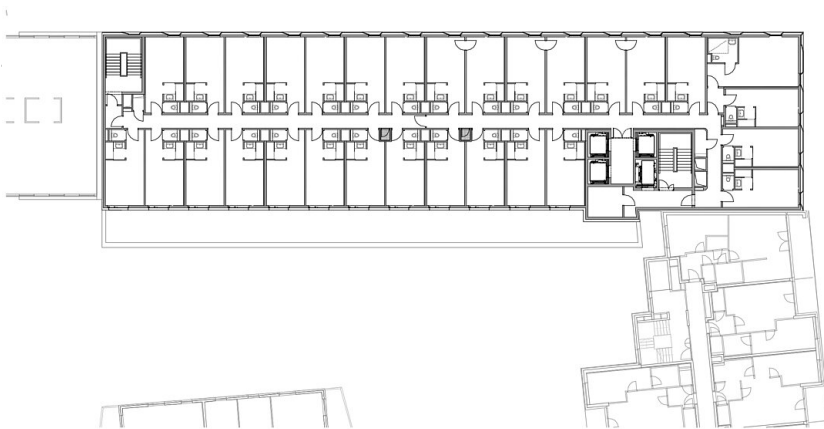

Regelgeschoss

Grundriss RG

# Hotel Hauptbahnhof Wien

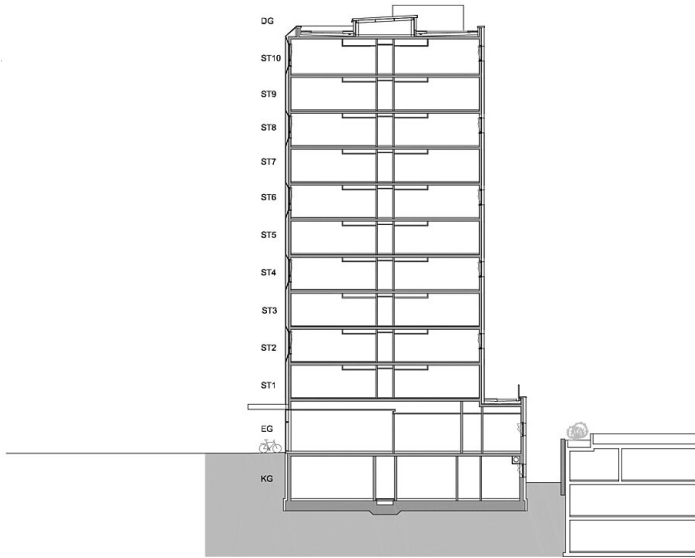

Querschnitt Q1

Querschnitt



Ansicht Nord



Ansicht Ost

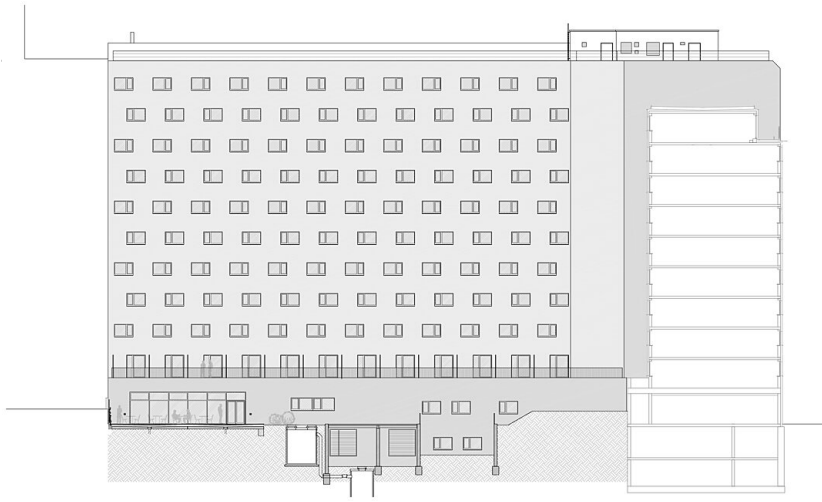

**Hotel Hauptbahnhof Wien**

Ansicht Süd