



© Martin Weiß

Die Bauherrin ist freischaffende Künstlerin und entschloss sich an den Ort ihrer Kindheit zurückzukehren. Allen Empfehlungen das historische Straßengebäude abzureißen widerstand sie, ließ es renovieren und im Garten mit einem minimalistischen Pavillon ergänzen. Etwas erhöht, sitzt dieser auf 6 cm hohen Stahlstützen und ist mit modularen Materialien aus dem Industriebau konstruiert. Die Vordächer sind in ihrer Dimensionierung auf die Himmelsrichtungen und den Sonneneinfall abgestimmt. Schiebewände und Vorhänge erlauben eine flexible Zonierung, je nach Nutzungsanforderung kann der Pavillon als Atelier verwendet werden oder zum Wohnen. (Text: Architekt, bearbeitet)

Atelierpavillon R

Niederösterreich, Österreich

ARCHITEKTUR
Maximilian Eisenköck

BAUHERRSCHAFT
Monika Rienössl

TRAGWERKSPLANUNG
Hans Drascher Gesellschaft m.b.H.

FERTIGSTELLUNG
2020

SAMMLUNG
newroom

PUBLIKATIONSdatum
8. Dezember 2020

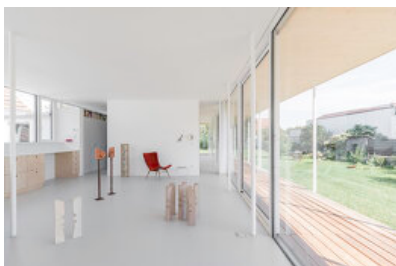

© Martin Weiß



© Martin Weiß



© Martin Weiß

Atelierpavillon R

DATENBLATT

Architektur: Maximilian Eisenköck
 Bauherrschaft: Monika Rienössl
 Tragwerksplanung: Hans Drascher Gesellschaft m.b.H.
 Mitarbeit Tragwerksplanung: Franz Pamletzhofer
 Fotografie: Martin Weiß

Funktion: Gemischte Nutzung

Planung: 08/2018 - 05/2019
 Ausführung: 05/2019 - 09/2020

Grundstücksfläche: 1.586 m²
 Nutzfläche: 227 m²
 Baukosten: 415.000,- EUR

NACHHALTIGKEIT

Sanierung statt Abbruch, Verzicht auf Vollwärmeschutz, Verwendung baubiologisch hochwertiger Materialien, Kalkputzen (Sumpfkalk), Verwendung eines hellen Daches, Niedrigenergie Heizsystem.

Heizwärmebedarf: 57 kWh/m²a (Energieausweis)
 Energiesysteme: Wärmepumpe
 Materialwahl: Mischbau, Stahl-Glaskonstruktion, Vermeidung von PVC für Fenster, Türen, Vermeidung von PVC im Innenausbau

AUSFÜHRENDE FIRMEN:

Baumeister Pavillon: Zöfa Bau GmbH, Mank; Holzbau und Spengler: Drascher GmbH, Pöchlarn; Verglasungen: Riegler Metallbau, Steyr; Tischlerarbeiten und Türen: Tischlerei Tesar, Slavikovice, Tschechien; Boden Pavillon: Expofloor GmbH, Wien; Baumeister Bestandsgebäude: Baumeister Rainer Tille, Langenschönbichl

PUBLIKATIONEN

Arch Daily, Divisare

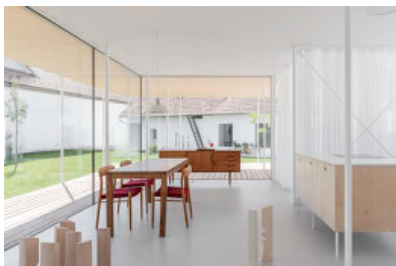

© Martin Weiß



© Martin Weiß



© Martin Weiß

Atelierpavillon R



© Martin Weiß



© Martin Weiß

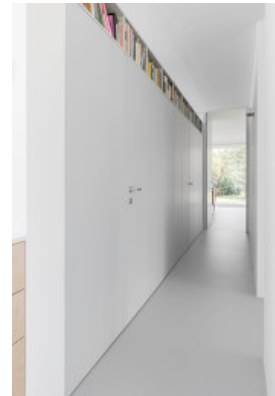

© Martin Weiß



© Martin Weiß

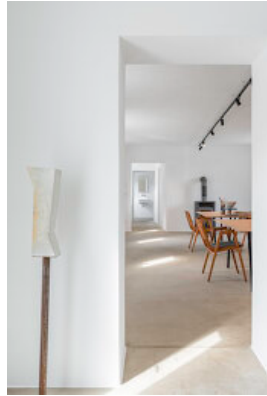

© Martin Weiß



© Martin Weiß



© Martin Weiß



© Martin Weiß



© Martin Weiß



© Martin Weiß



© Martin Weiß

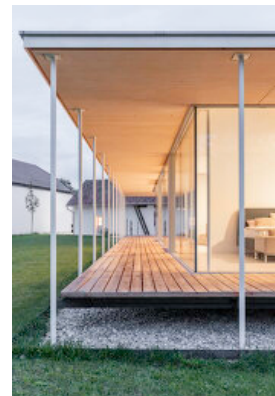

© Martin Weiß

Atelierpavillon R



© Martin Weiß



© Martin Weiß



© Martin Weiß



© Martin Weiß

Atelierpavillon R

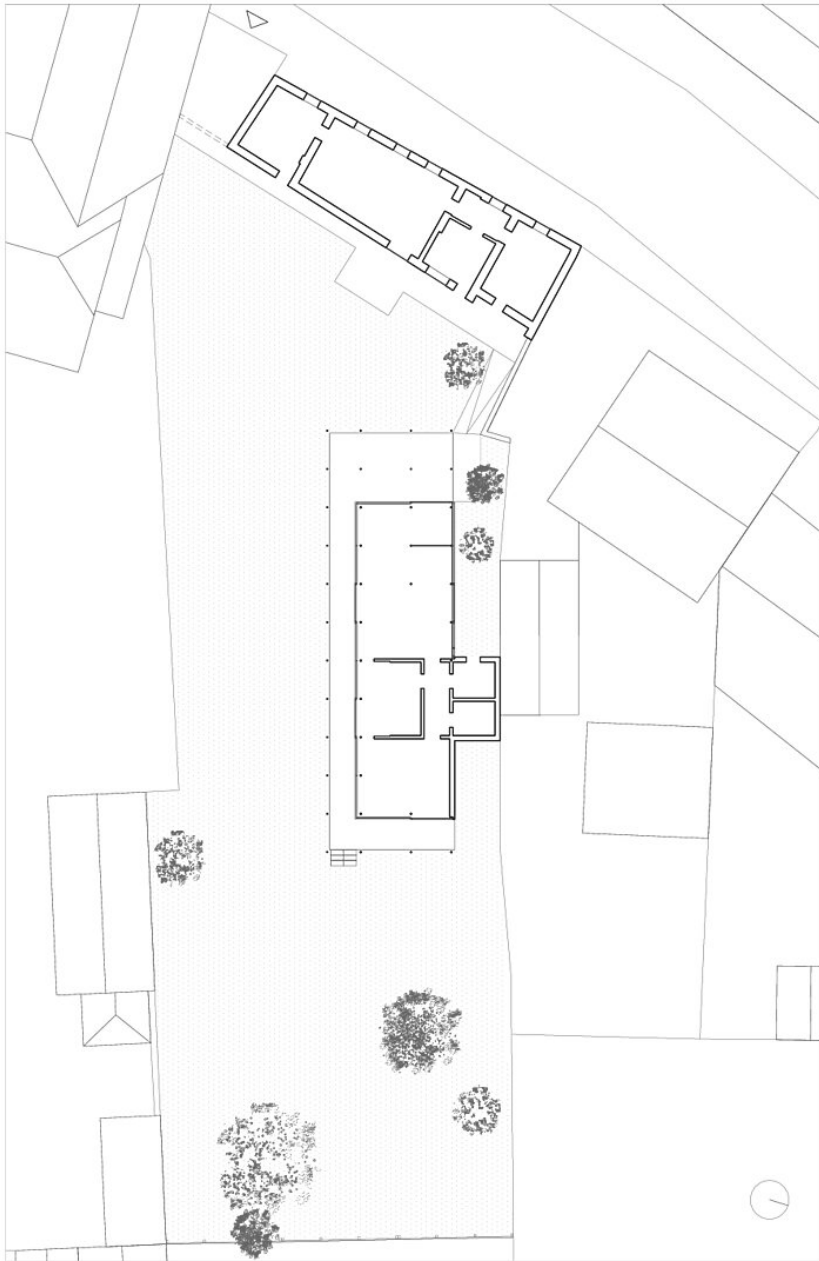

Lageplan

Atelierpavillon R

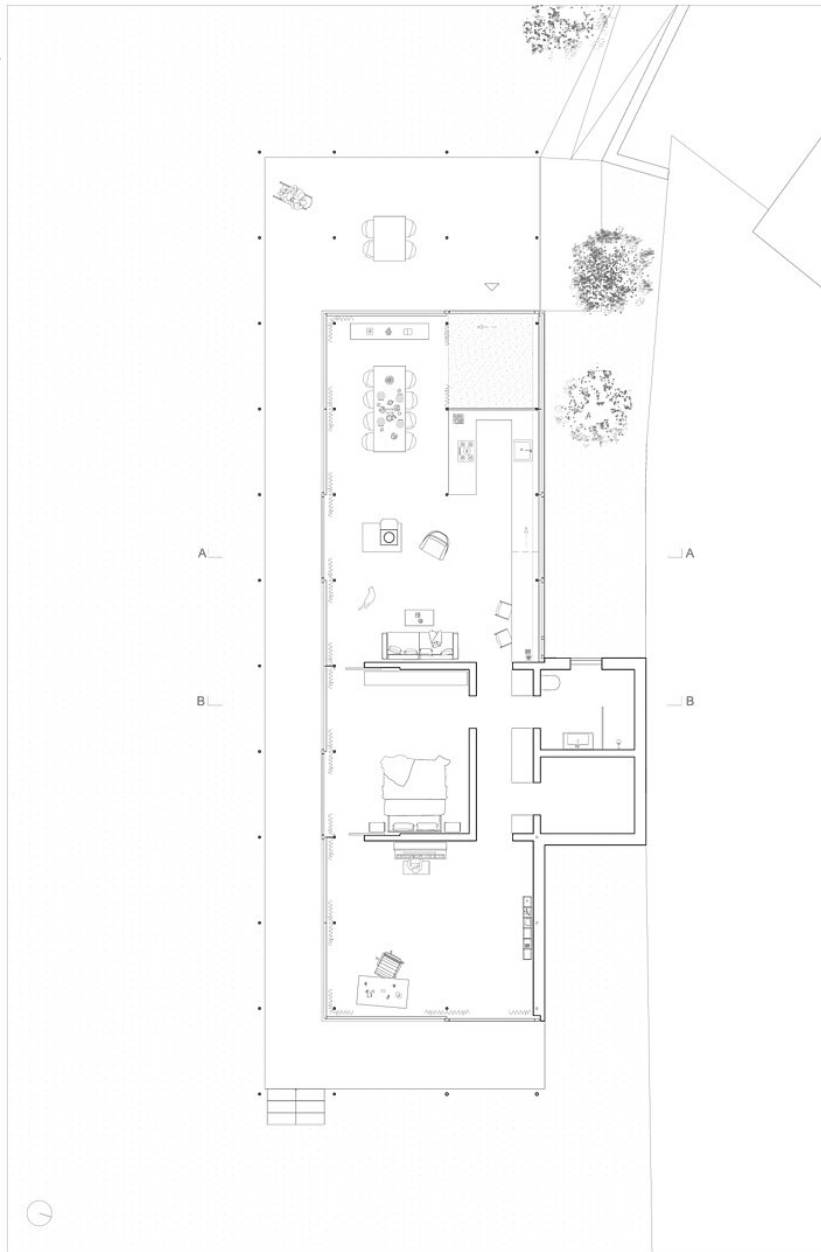

Grundriss EG

Atelierpavillon R

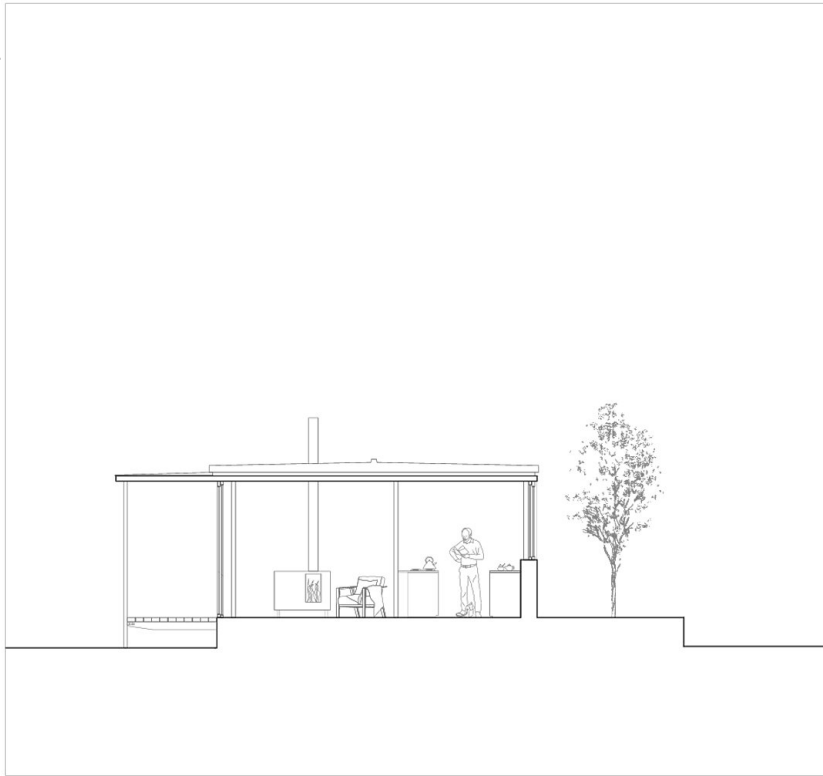

Schnitt AA

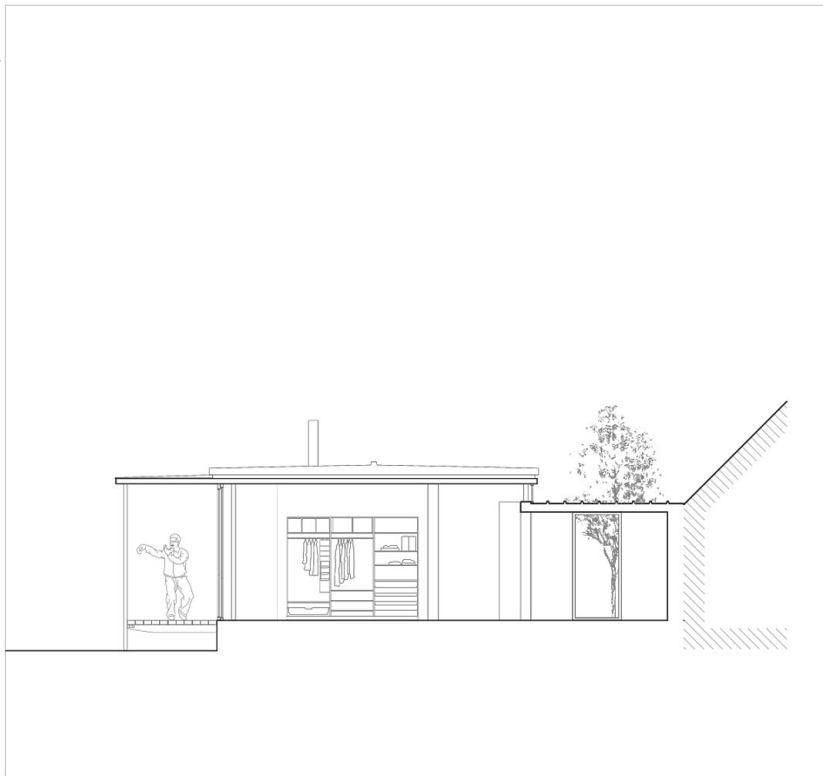

Schnitt BB

Atelierpavillon R

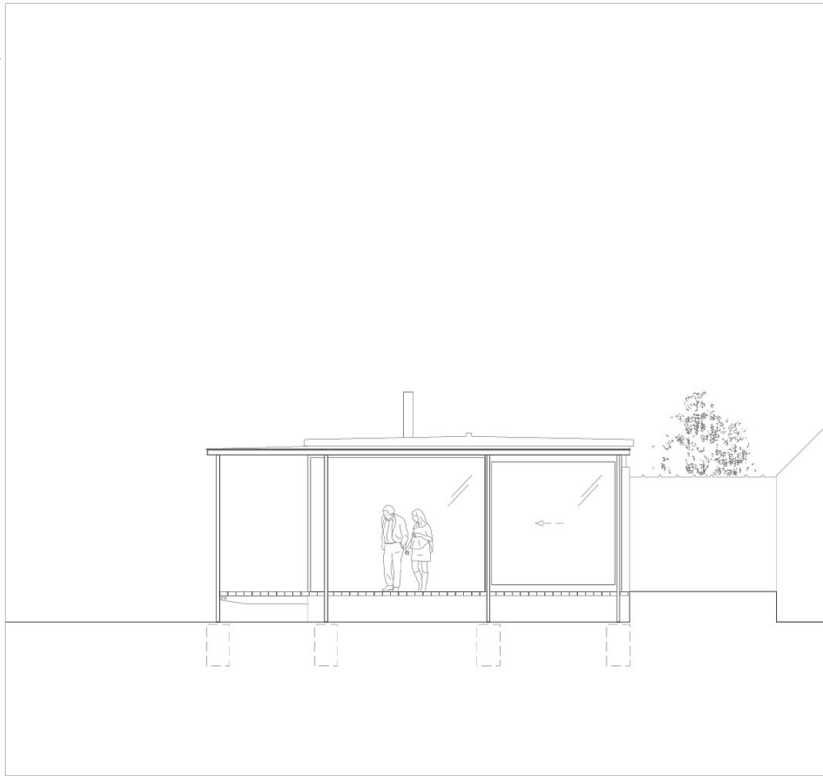

Ansicht Ost

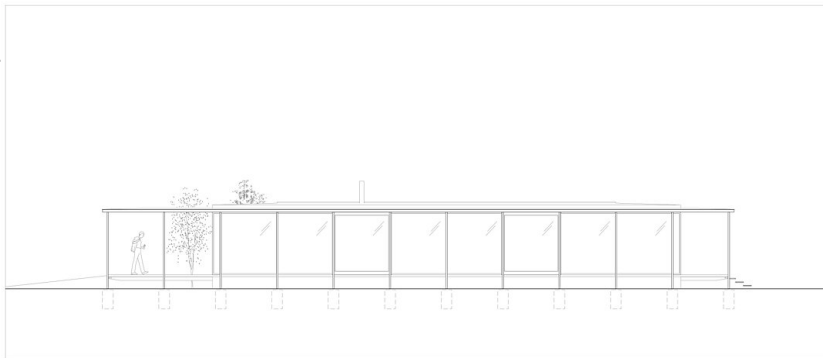

Ansicht Süd

Atelierpavillon R

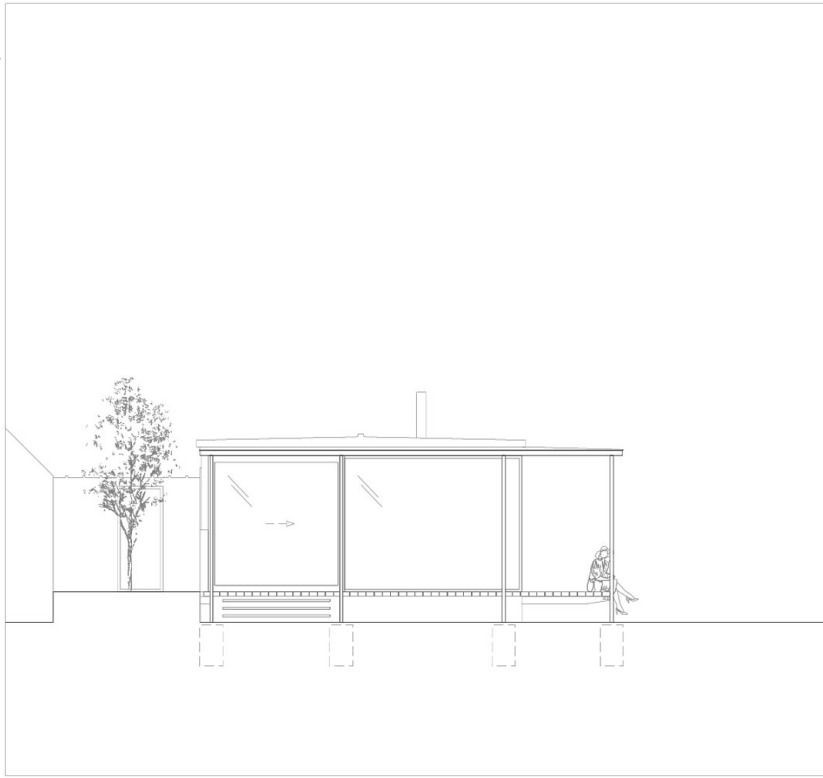

Ansicht West