



© David Schreyer

## Nähwerkstatt Riefensberg

Dorf 191  
6943 Riefensberg, Österreich

ARCHITEKTUR  
**gruber locher architekten**

BAUHERRSCHAFT  
**Gemeinde Riefensberg**

TRAGWERKSPLANUNG  
**gbd ZT GmbH**

ÖRTLICHE BAUAUFSICHT  
**Schmelzenbach Baumanagement GmbH**

FERTIGSTELLUNG  
**2020**

SAMMLUNG  
**Vorarlberger Architektur Institut**

PUBLIKATIONSdatum  
**11. Juni 2021**

Mit mutigen Entscheidungen wie der Ansiedlung der Juppenwerkstatt, dem Ausbau der dörflichen Infrastruktur (Kindergarten, Volksschule, Dorfcafé) und der Aufwertung des Dorfkerns wurden in Riefensberg – wie auch in anderen Orten des vorderen Bregenzerwaldes – nachhaltige Antworten auf den Strukturwandel im ländlichen Raum gefunden. Die Übernahme eines alten Garagengebäudes und dessen Ausbau zu einer die Juppenwerkstatt ergänzenden Nähwerkstatt ist ein weiterer Schritt dieser positiven Entwicklung.

Die Umbaumaßnahmen beschränkten sich auf den Innenausbau des Garagengeschoßes, während der Rest des Gebäudes je nach Anforderungen und Bedürfnissen erst in Zukunft ausgestaltet werden kann. Zwei der ursprünglichen Garagenplätze verbinden sich zu einem flexibel nutzbaren Werkstatttraum, die dritte Garagenachse nimmt die notwendigen Nebenräume auf. Ergänzt wird die Maßnahme durch die Verwandlung der vorgelagerten Platzfläche in einen gut nutzbaren öffentlichen Raum. (Text: Architekten, bearbeitet)



© David Schreyer



© David Schreyer



© David Schreyer

**Näherwerkstatt Riefensberg**

## DATENBLATT

Architektur: gruber locher architekten (Gerhard Gruber, Reinhold Locher)

Mitarbeit Architektur: Ann-Kathrin Freude

Bauherrschaft: Gemeinde Riefensberg

Tragwerksplanung: gbd ZT GmbH (Rigobert Diem, Eugen Schuler, Heinz Pfefferkorn, Sigurd Flora, Markus Beck)

örtliche Bauaufsicht: Schmelzenbach Baumanagement GmbH

Mitarbeit ÖBA: Hans Peter Dorn

Haustechnik / Elektro: Andreas Hecht

Fotografie: David Schreyer

Planungsteam E-Plus GmbH, Egg

DI Günter Meusbürger GmbH, Schwarzenberg

Funktion: Museen und Ausstellungsgebäude

Planung: 01/2017 - 08/2019

Ausführung: 03/2019 - 09/2020

Grundstücksfläche: 704 m<sup>2</sup>

Bruttogeschossfläche: 190 m<sup>2</sup>

Nutzfläche: 142 m<sup>2</sup>

Umbauter Raum: 424 m<sup>3</sup>

Baukosten: 300.000,- EUR

Bruttogeschossfläche, Nutzfläche und Umbauter Raum beziehen sich auf das Erdgeschoß

Baukosten: netto

## NACHHALTIGKEIT

Energiesysteme: Gas-/Ölbrennwertkessel

Materialwahl: Stahlbeton, Überwiegende Verwendung von Dämmstoffen aus nachwachsenden Rohstoffen, Überwiegende Verwendung von HFKW-freien Dämmstoffen, Vermeidung von PVC für Fenster, Türen, Vermeidung von PVC im Innenausbau, Ziegelbau

## RAUMPROGRAMM



© David Schreyer

## Nähwerkstatt Riefensberg

Nähwerkstatt, Küche , Garderobe, Lager

AUSFÜHRENDE FIRMEN:

Baumeister: Moosbrugger Bau GmbH, Andelsbuch; Heizung / Sanitär: Wolf  
Installationen, Doren; Elektroinstallationen: Fink f2, Riefensberg; Aussenelemente:  
Hirschbühl, Riefensberg; Zimmerei / Innenausbau: Gerhard Bilgeri, Riefensberg;  
Verputz: Comper Verputz AG, Schwarzenberg

Nähwerkstatt Riefensberg

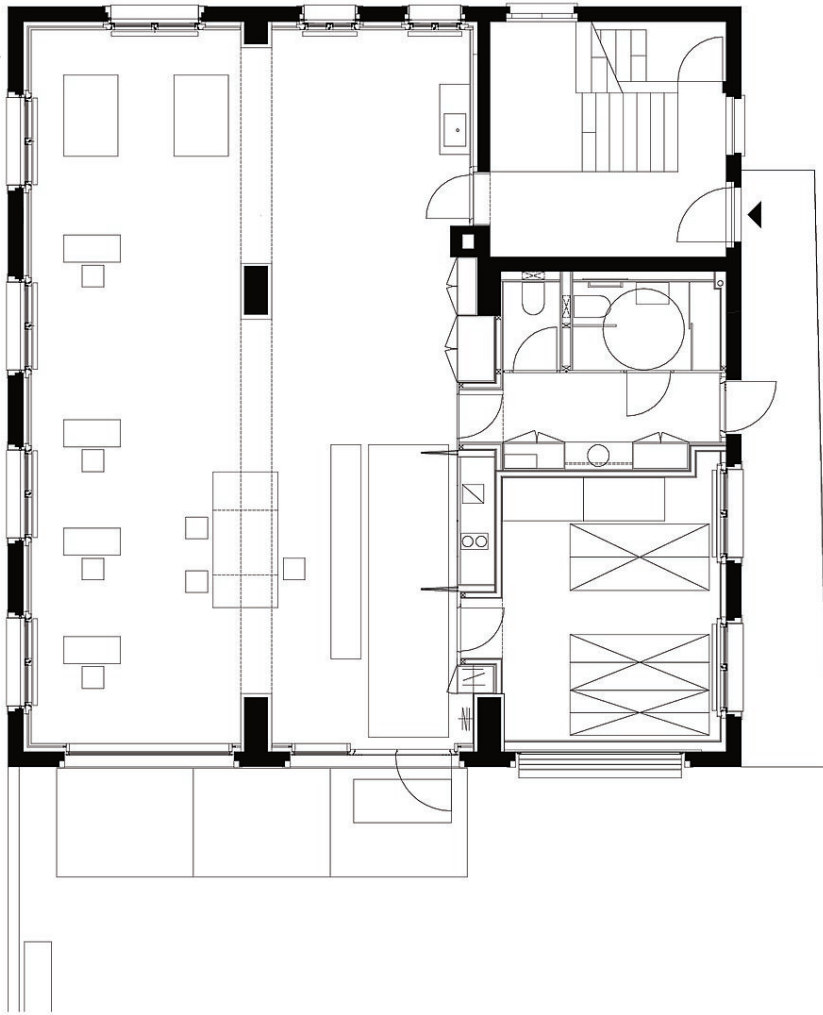

Grundriss EG