



© Bruno Klomfar

Das Lycée français de Vienne ist eine von 488 französischen Schulen im Ausland, die das französische Schulnetzwerk AEFÉ (Agence pour l'Enseignement Français à l'Étranger) bilden. Die Bildungseinrichtung steht unter der Schirmherrschaft der AEFÉ und unterliegt den Weisungen des französischen Botschafters in Österreich und des Schulleiters. In der ersten Bauphase des Freiraumkonzeptes wurden auf dem Vorplatz unterschiedlichste Pflanzbeete verwirklicht. Der Platanenplatz in der Mitte bildet den gesellschaftlichen Treffpunkt vor der Schule.

Darüber erstreckt sich ein Weg aus beige und quarzfarbigem Terraway, der wunderbar mit dem Fassadenstil der Schule harmonisiert. Rechts und links davon erstrecken sich zwei grüne Rollrasenflächen. Im Osten sind die modern angelegten Fahrradabstellplätze und Scooter Parkplätze auf einer wassergebundenen Decke situiert.

In einer zweiten Bauphase sollen ein Wasserbecken, Sitzgelegenheiten in Form von innovativen Holzdecks folgen. (Text: Landschaftsarchitektin)

## Freiraum Lycée Français de Vienne

Liechtensteinstraße 37a  
1090 Wien, Österreich

ARCHITEKTUR

**atelier Grell - architecture | design**

BAUHERRSCHAFT

**AEFE Lycée Français de Vienne**

LANDSCHAFTSARCHITEKTUR

**idealice Landschaftsarchitektur**

SAMMLUNG

**next.land**

PUBLIKATIONSdatum

**15. Juli 2021**

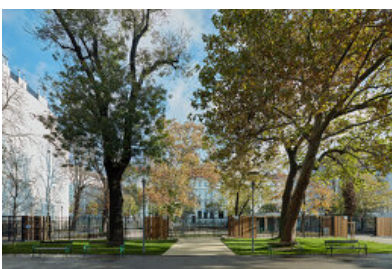

© Bruno Klomfar



© Bruno Klomfar

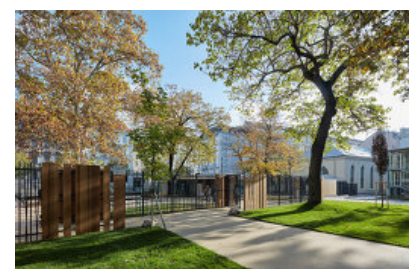

© Bruno Klomfar

## Freiraum Lycée Français de Vienne

### DATENBLATT

Landschaftsarchitektur: idealice Landschaftsarchitektur (Alice Größinger)

Architektur: atelier Grell - architecture | design

Mitarbeit Architektur: Peter Grell

Bauherrschaft: AEFÉ Lycée Français de Vienne

Fotografie: Bruno Klomfar

Funktion: Bildung

Planung: 2019

### AUSFÜHRENDE FIRMEN:

Holzbau: Timbatec Holzbauingenieure GmbH, Wien



© Bruno Klomfar



© Bruno Klomfar

Freiraum Lycée Français de Vienne

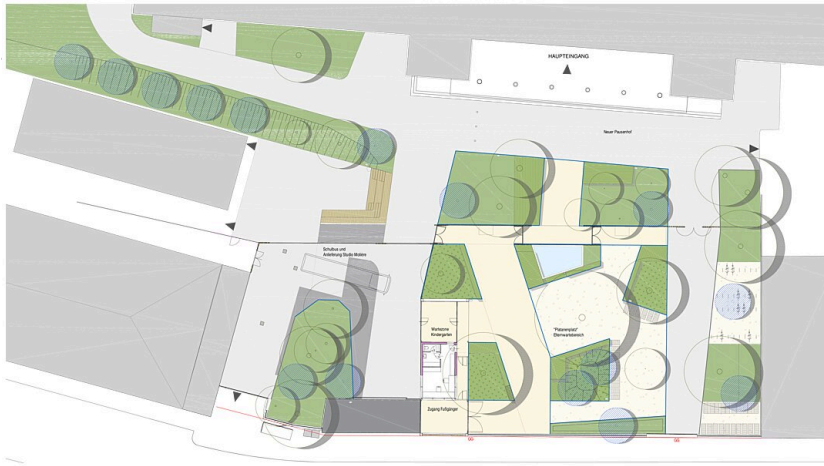

Lyce Plan