



© Michael Kemter

Ein im Kern 400 Jahre altes Haus in der Feldkircher Neustadt mit vielfältiger Nutzungs- und Umbaugeschichte wurde von den Architekten in enger Abstimmung mit dem Denkmalamt saniert und für zeitgemäße Wohnnutzung adaptiert. Im Erdgeschoß befindet sich ein kleines Geschäftslokal, in den Obergeschoßen wurden insgesamt sechs Wohneinheiten zwischen rund 45 und 100 Quadratmetern realisiert.

Die Liegenschaft besteht aus zwei Baukörpern, wobei Vor- und Hinterhaus – ursprünglich über einen zweigeschoßigen Laubengang – miteinander verbunden sind. Korbbögenfenster aus der zweiten Hälfte des 19. Jahrhunderts sorgen in dem schmalen Innenhof für Großzügigkeit und ausreichend Lichteinfall ins Gebäudeinnere. Die Brüstungen dieser Fenster waren im Lauf der Jahre mit einem Holzschirm als Wetterschutz versehen worden. Die Raumbereiche dahinter wurden nun als vollwertige Wohnräume nutzbar gemacht. Die alten Vorfenster wurden dabei erhalten, mit neuen Innenfenstern ergänzt bzw. im ersten Obergeschoß mit Isolierverglasung erneuert.

Sämtliche Holzteile wurden im Vakuumreinigungsverfahren sanft saniert, um die Bearbeitungsspuren des Holzes beizubehalten und sichtbar zu machen. Die oberen Wohnungen öffnen sich auf holzbeplankte Terrassen. In den Einheiten, die auf zwei bzw. drei Ebenen im nunmehr gedämmten Dachraum unterkamen, wurde das alte Fachwerk teilweise freigelegt. (Text: Tobias Hagleitner)



© Michael Kemter

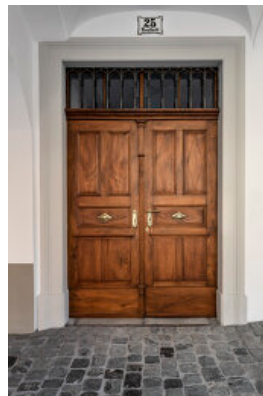

© Michael Kemter

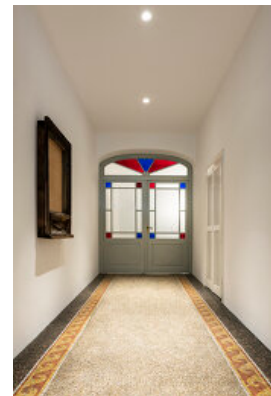

© Michael Kemter

Neustadt 25, Feldkirch

Neustadt 25
6850 Feldkirch, Österreich

ARCHITEKTUR
heim.müller.partner

BAUHERRSCHAFT
Braubach Vermietung OG

TRAGWERKSPLANUNG
Gerhard Moser

FERTIGSTELLUNG
2018

SAMMLUNG
Vorarlberger Architektur Institut

PUBLIKATIONSdatum
1. Oktober 2021



Neustadt 25, Feldkirch

DATENBLATT

Architektur: heim.müller.partner (Michael Heim, Herbert Müller)
 Mitarbeit Architektur: Markus Fulterer
 Bauherrschaft: Braubach Vermietung OG
 Mitarbeit Bauherrschaft: Anna-Katharina Braubach, Oliver Braubach
 Tragwerksplanung: Gerhard Moser
 Fotografie: Michael Kemter

Funktion: Gemischte Nutzung

Planung: 07/2016 - 11/2016
 Ausführung: 03/2017 - 04/2018

Grundstücksfläche: 192 m²
 Bruttogeschossfläche: 2.449 m²
 Nutzfläche: 558 m²
 Bebaute Fläche: 192 m²
 Umbauter Raum: 1.628 m³
 Baukosten: 1,6 Mio EUR

NACHHALTIGKEIT

Heizwärmebedarf: 137 kWh/m² EG / 35 kWh/m²a WHG (Energieausweis)
 Endenergiebedarf: 148,3 kWh/m²a EG (Energieausweis)
 Primärenergiebedarf: 230 kWh/m²a WHG (Energieausweis)
 Energiesysteme: Gas-/Ölbrennwertkessel
 Materialwahl: Mischbau

RAUMPROGRAMM

Geschäftsflächen im EG, Mietwohnungen in den Obergeschoßen

AUSFÜHRENDE FIRMIEN:

Baumeister: Hilti & Jehle, Feldkirch; Holzbau: Holzbau Mayer GmbH, Götzis; Elektro:
 Alexander Pluschnig GmbH, Bregenz; HKLS: Berchtold Installationen GesmbH,
 Dornbirn; Verputzarb: Hepp Verputz + Stukkaturgeschäft, Dornbirn

PUBLIKATIONEN

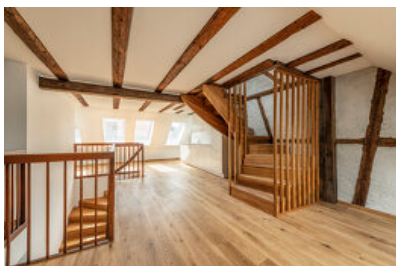

© Michael Kemter

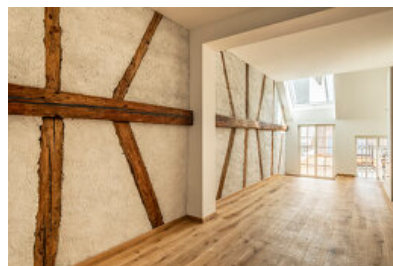

© Michael Kemter

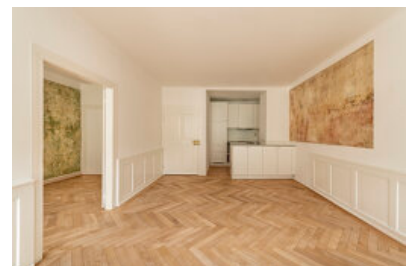

© Michael Kemter

Neustadt 25, Feldkirch

VN Leben & Wohnen, 7.7.2018 (Edith Schlocker: Falten und Narben)
AW Architektur-Verlags GmbH 2018



© Michael Kemter

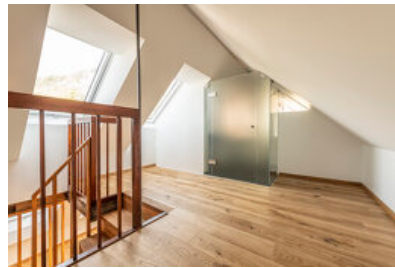

© Michael Kemter

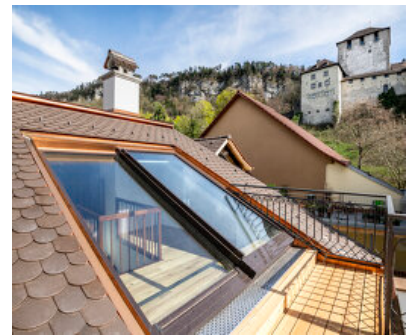

© Michael Kemter

Neustadt 25, Feldkirch

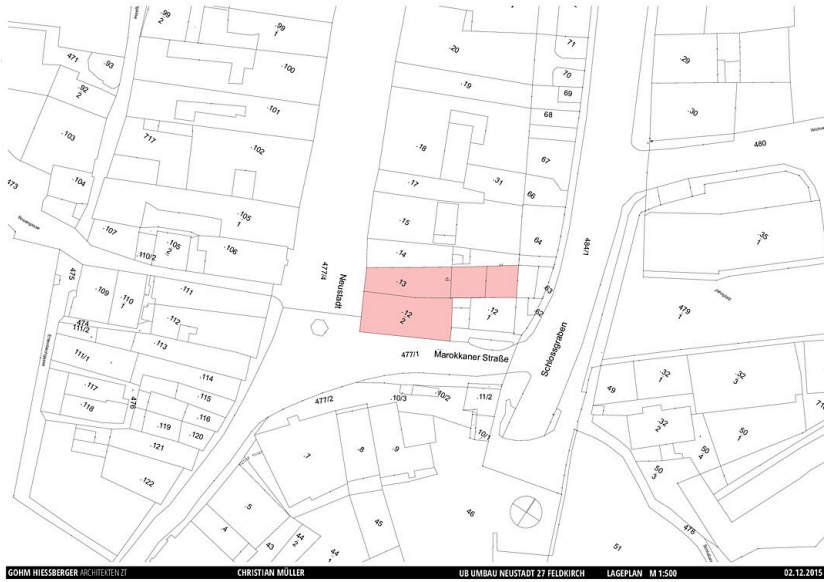

GOHM HIESSBERGER ARCHITECTEN ZT CHRISTIAN MÜLLER UB UMBAU NEUSTADT 25 FELDKIRCH LAGEPLAN M 1:500 02.12.2015

Lageplan



GOHM HIESSBERGER ARCHITECTEN ZT CHRISTIAN MÜLLER UB UMBAU NEUSTADT 25 FELDKIRCH ABSTANDSFLÄCHENPLAN M 1:200 02.12.2015

Abstandsflächen

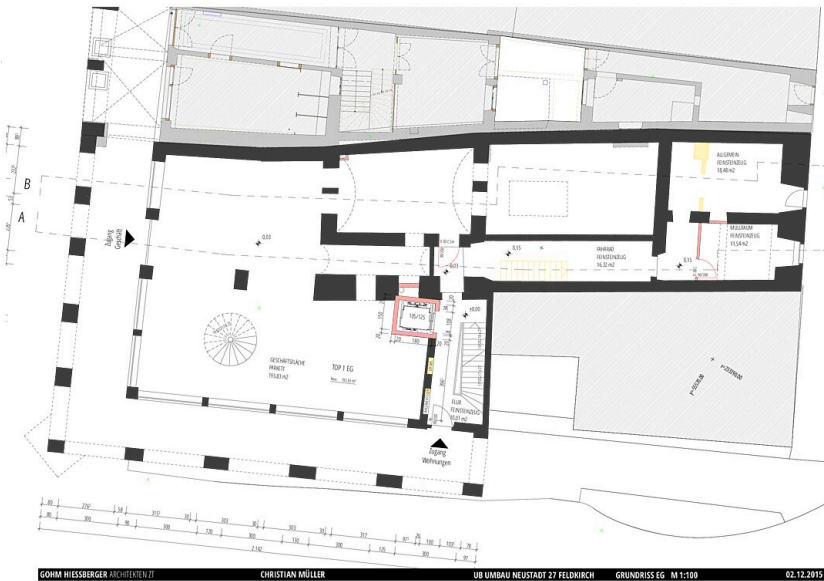

GOHM HIESSBERGER ARCHITECTEN ZT CHRISTIAN MÜLLER UB UMBAU NEUSTADT 25 FELDKIRCH GRUNDRISS EG M 1:100 02.12.2015

Grundriss EG

Neustadt 25, Feldkirch



Grundriss OG1

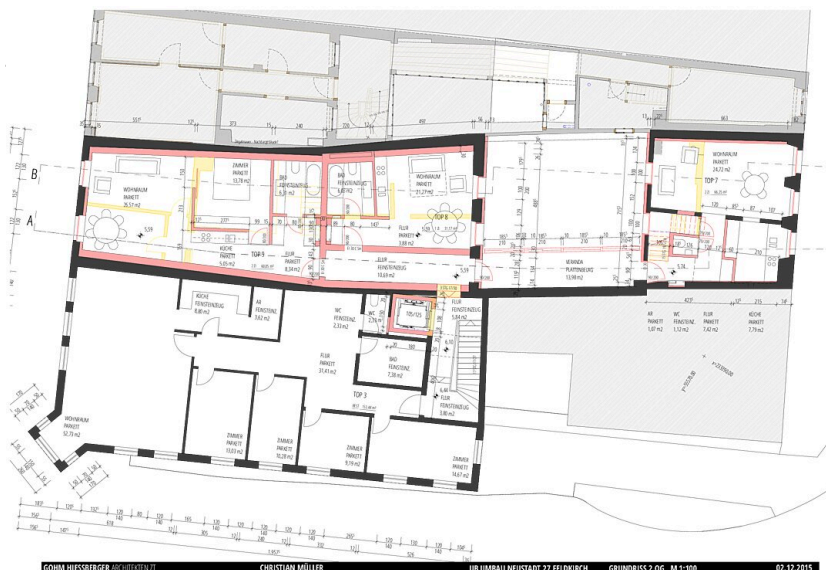

Grundriss OG2

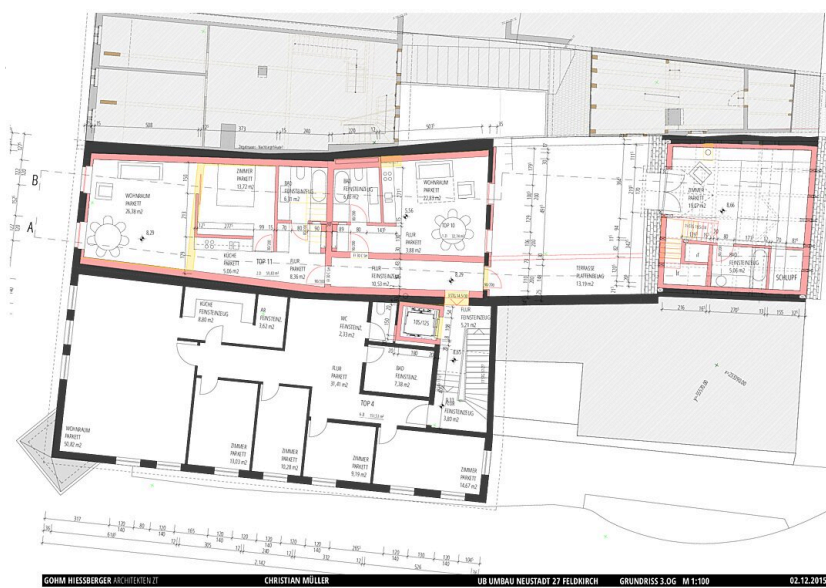

Grundriss OG3

Neustadt 25, Feldkirch

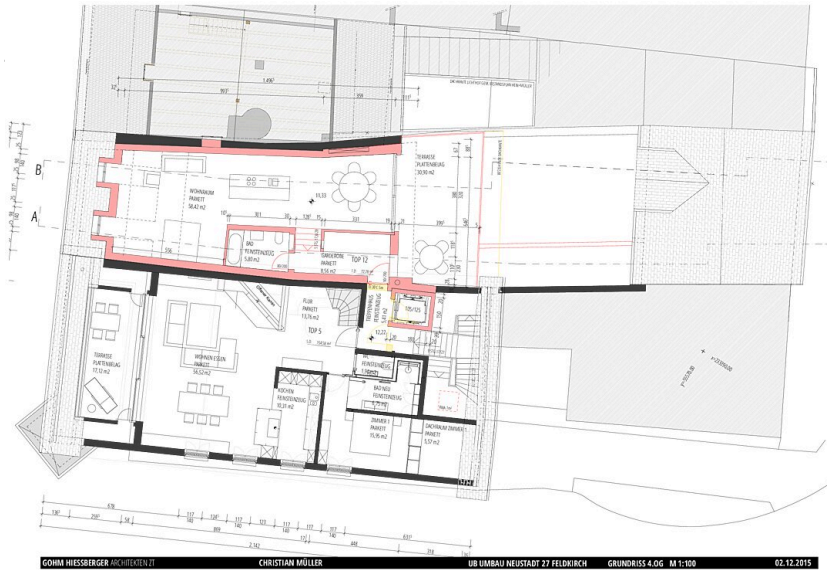

Grundriss OG4

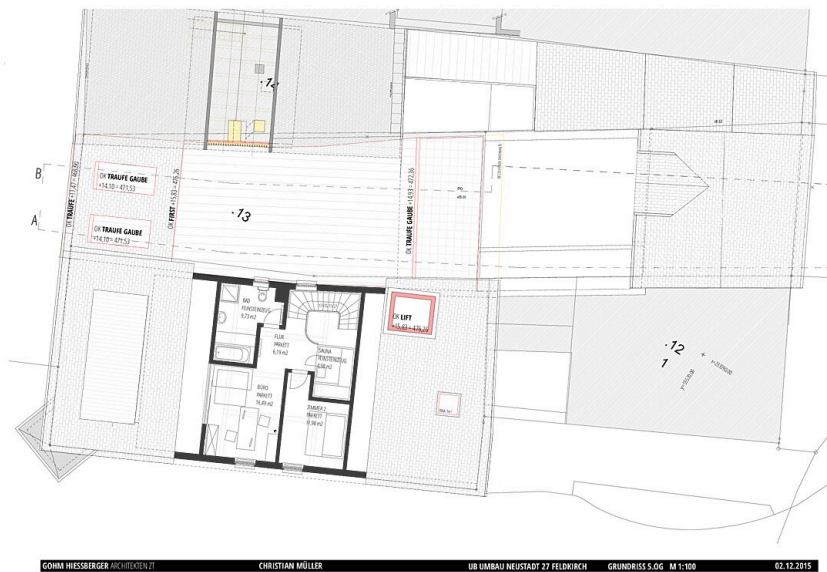

Grundriss OG5

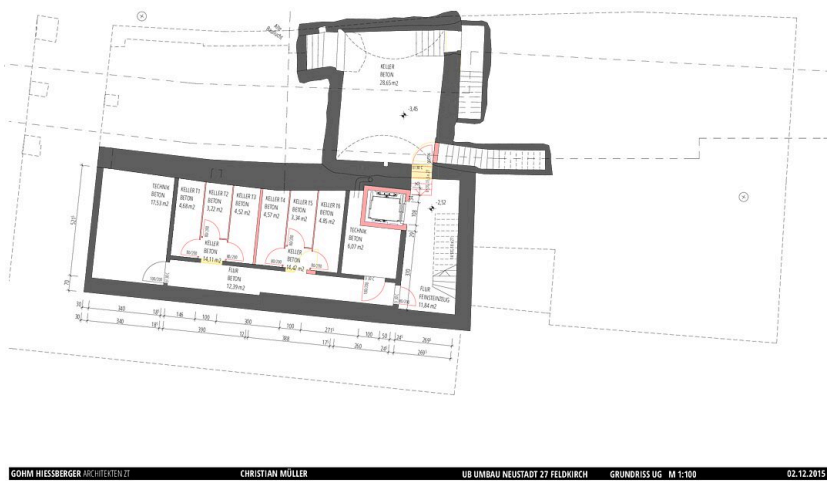

Grundriss UG

Neustadt 25, Feldkirch



Ansichten



Ansichten

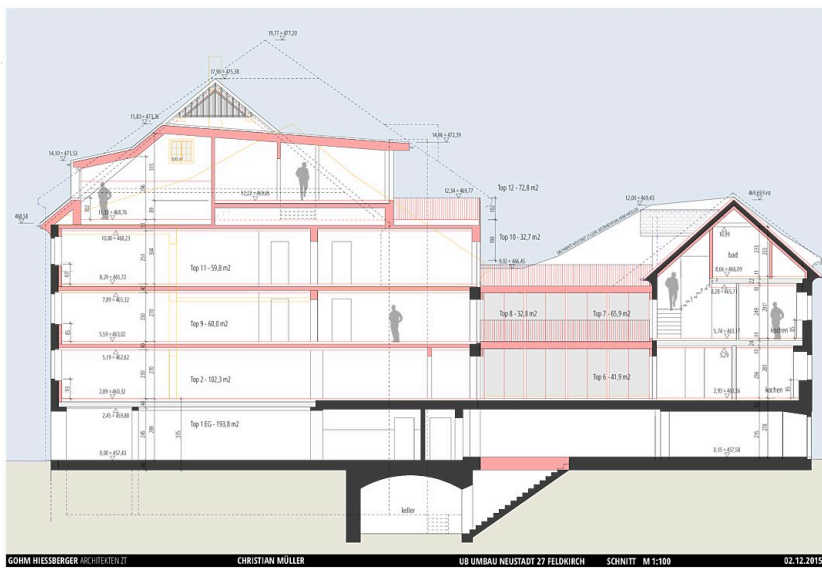

Schnitt AA

Neustadt 25, Feldkirch

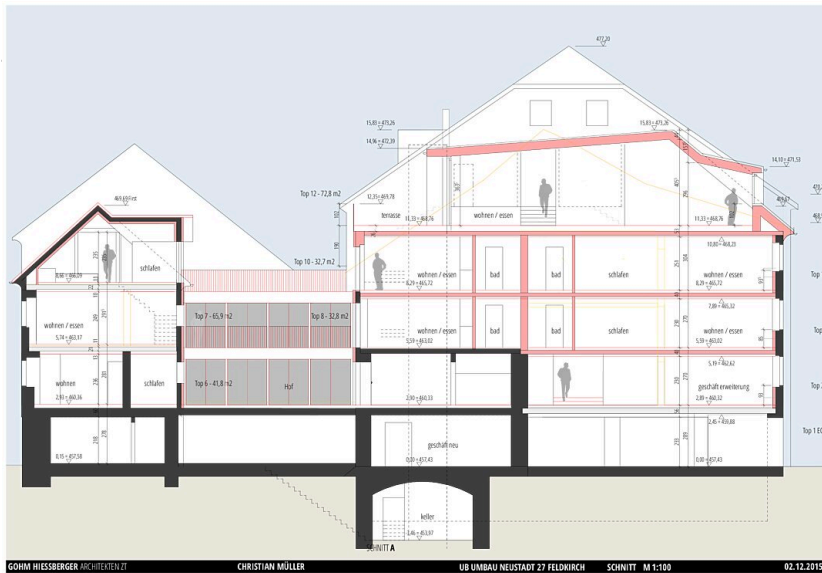

GOHM HIESBERGER ARCHITECTEN ZT | CHRISTIAN MÜLLER | US UMBAU NEUSTADT 27 FELDKIRCH | SCHNITT M 1:100 | 02.12.2015

Schnitt BB