



© Violetta Wakolbinger

Auf dem schmalen, tiefen Grundstück mitten im Ort orientiert sich der Entwurf an den typischen Streckhofsiedlungen der Gegend. Zur Straße hin steht das Nebengebäude, dahinter, etwas versteckt, das Haupthaus. Der langgestreckte, eingeschossige Baukörper des Wohnhauses greift mit der schlichten Satteldachform die regionaltypische Streckhoffsform auf. Außen- und Innenräume, Garten und Hof gehen fließend ineinander über. Der Hof ist geschützt, der Garten nach hinten offen. Für die Bauherren war von Anfang an klar, dass es ein Haus aus Holz sein soll. Hinzugekommen sind nur mehr ein Kern und die Bodenplatte aus Beton, statische Elemente aus Stahl und Glas. (Text: Architekten)

Wohnhaus Absdorf

Niederösterreich, Österreich

ARCHITEKTUR

Bogenfeld Architektur

BAUHERRSCHAFT

Katharina Ludwig

Simon Brandstetter

TRAGWERKSPLANUNG

Holzbau Gerstenmayer GmbH

FERTIGSTELLUNG

2020

SAMMLUNG

**ORTE architekturnetzwerk
niederösterreich**

PUBLIKATIONSdatum

16. Dezember 2021



© Violetta Wakolbinger



© Violetta Wakolbinger



© Violetta Wakolbinger

Wohnhaus Absdorf

DATENBLATT

Architektur: Bogenfeld Architektur (Gerald Zehetner, Birgit Kormmüller)
 Bauherrschaft: Katharina Ludwig, Simon Brandstetter
 Tragwerksplanung: Holzbau Gerstenmayer GmbH
 Fotografie: Violetta Wakolbinger

Funktion: Einfamilienhaus

Ausführung: 04/2018 - 03/2020

Bruttogeschossfläche: 174 m²
 Umbauter Raum: 982 m³

NACHHALTIGKEIT

Heizwärmebedarf: 46,8kWh/m²a (Energieausweis)
 Endenergiebedarf: 92,3kWh/m²a (Energieausweis)
 Primärenergiebedarf: 123,9kWh/m²a (Energieausweis)
 Materialwahl: Holzbau, Stahl-Glaskonstruktion, Stahlbeton

AUSFÜHRENDE FIRMIEN:

Holzbau Gerstenmayer GmbH

AUSZEICHNUNGEN

Niederösterreichischer Holzbaupreis 2021
 In nextroom dokumentiert:
 Holzbaupreis Niederösterreich 2021, Preisträger

WEITERE TEXTE

Jurytext Holzbaupreis Niederösterreich 2021, newroom, Mittwoch, 20. Oktober 2021



© Violetta Wakolbinger

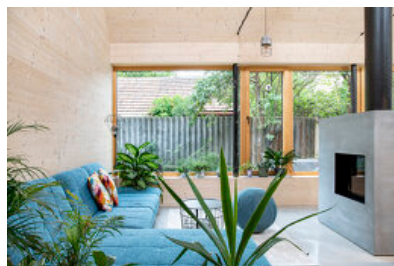

© Violetta Wakolbinger

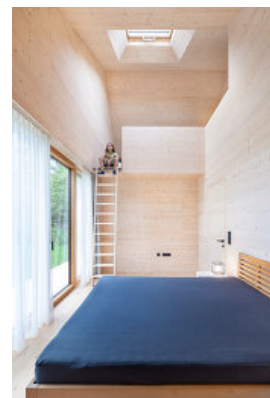

© Violetta Wakolbinger

Wohnhaus Absdorf

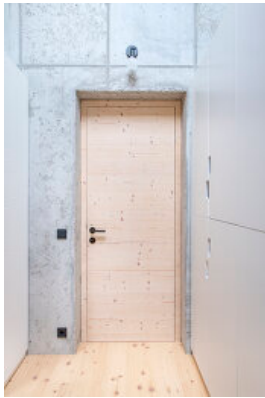

© Violetta Wakolbinger

Wohnhaus Absdorf



Lageplan

© WFL

LADEPLAN 1:500

Wohnhaus Absdorf

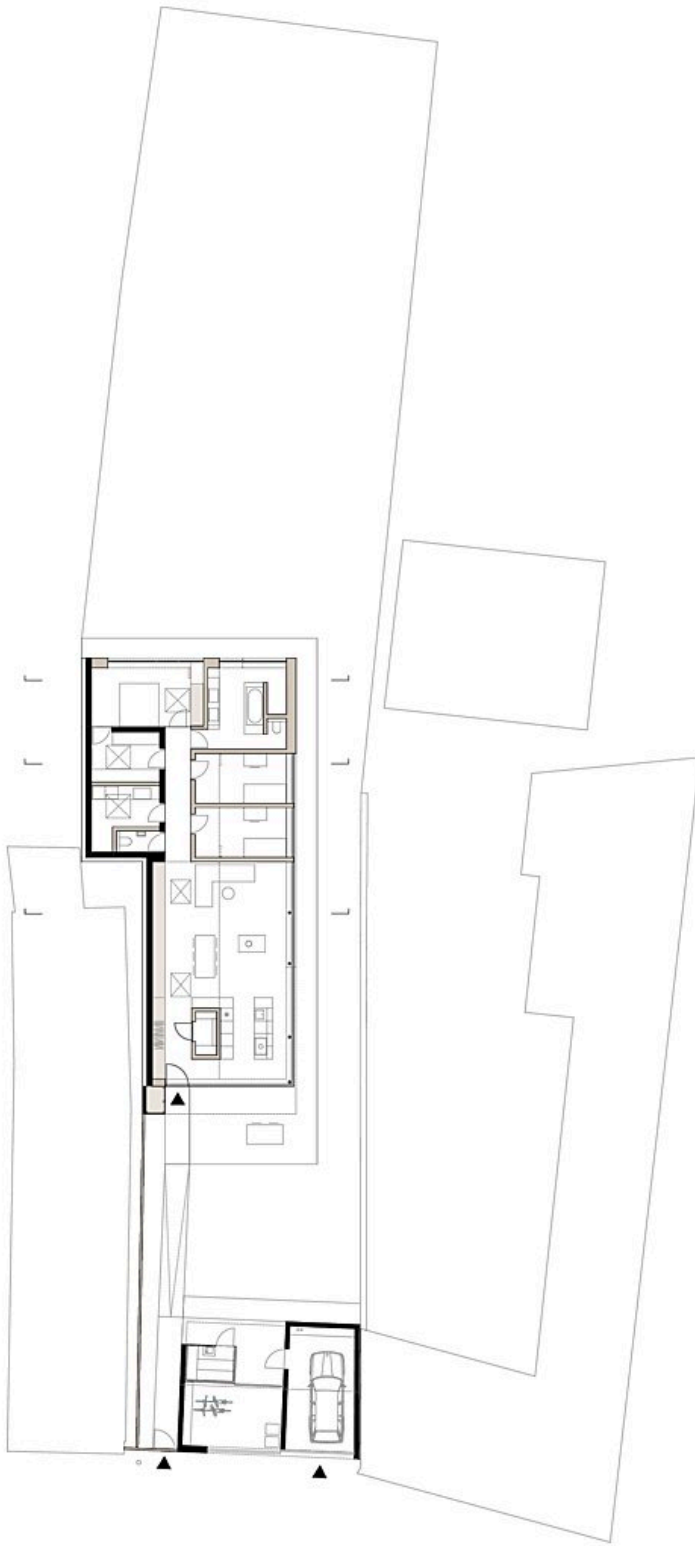

ERDGESCHOSS 1:200

Grundriss EG

Wohnhaus Absdorf

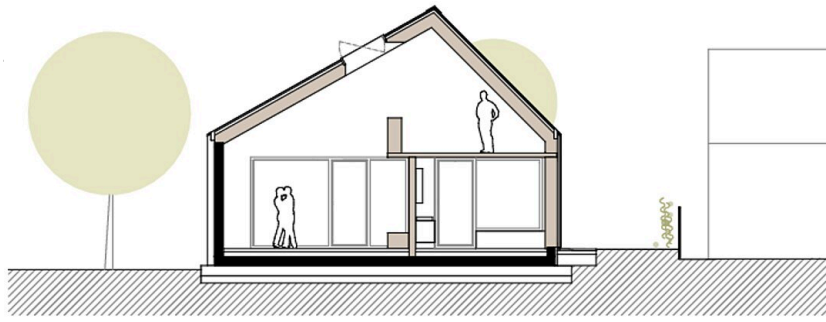

SCHNITT 1 1:200

Schnitt 1

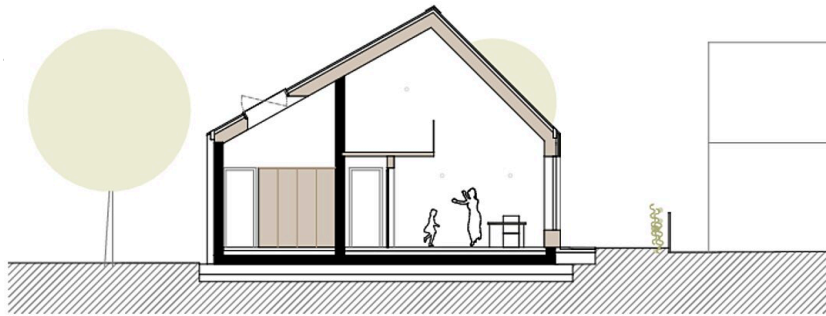

SCHNITT 2 1:200

Schnitt 2

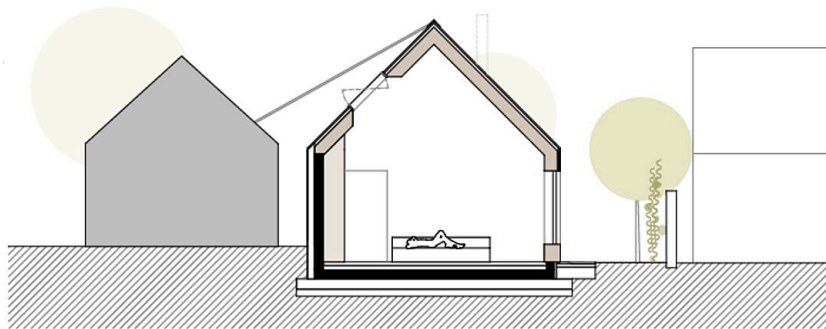

SCHNITT 3 1:200

Schnitt 3



SCHNITT 4 1:200

Schnitt 4



ANSICHT SÜD 1:200

Ansicht Süd

Wohnhaus Absdorf



Ansicht Nord



Ansicht Ost



Ansicht Straße