



© MW-Architekturfotografie

Das rund 2000 m<sup>2</sup> umfassende Grundstück der neuen Betriebsanlage des Familienunternehmens IWG liegt etwa zwanzig Kilometer nordöstlich von Wien in einem weitgehend landwirtschaftlich aber auch von einfacher Industrie- und Gewerbearchitektur geprägten Umfeld.

Das neue Betriebsgebäude für Galvanisierungstechnik und Metallveredelung umfasst neben den Produktionsräumen auch Labors, Büros und Lagerräume. Es wurde mit dem Ziel der Kapazitätserweiterung und der Schaffung einer eigenen Forschungs- und Entwicklungsabteilung zur Optimierung der Produktionsprozesse als langgestreckter Sockel angelegt. Der erhöhte Lagertrakt setzt sich durch einen Aufbau mit anthrazitfarbener Paneelfassade und Firmenschriftzug vom übrigen Bauwerk ab und bildet einen Identifikationspunkt.

Der hohe Anspruch der Firma an die Qualität der eigenen Arbeit spiegelt sich in der klaren Formensprache, dem schlichten Design und der hochwertigen Ausführung des Gebäudes. Die „kannelierte“ Oberfläche der Beton-Fassaden überspielt die Fugen der Betonsandwichelemente und unterstützt so die monolithische Erscheinung des aufs Wesentliche reduzierten Massivbaus. (Autor: Achim Geissinger, nach einem Text der Architekten)

## IWG Betriebshalle

Sonnenblumenweg 1  
2282 Markgrafneusiedl, Österreich

ARCHITEKTUR  
**kaltenbacher architektur**

BAUHERRSCHAFT  
**Ing. W. Garhöfer Ges.m.b.H.**

TRAGWERKSPLANUNG  
**Alexander Bergmann  
Retter & Partner**

FERTIGSTELLUNG  
**2019**

SAMMLUNG  
**newroom**

PUBLIKATIONSdatum  
**29. Juli 2022**



© MW-Architekturfotografie



© MW-Architekturfotografie



© MW-Architekturfotografie

**IWG Betriebshalle**

## DATENBLATT

Architektur: kaltenbacher architektur (Franz Kaltenbacher)  
 Bauherrschaft: Ing. W. Garhöfer Ges.m.b.H.  
 Tragwerksplanung: Alexander Bergmann, Retter & Partner  
 Fotografie: MW-Architekturfotografie

Funktion: Industrie und Gewerbe

Planung: 11/2018 - 09/2019  
 Ausführung: 02/2019 - 12/2019

Grundstücksfläche: 18.500 m<sup>2</sup>  
 Bruttogeschossfläche: 3.210 m<sup>2</sup>  
 Nutzfläche: 2.900 m<sup>2</sup>  
 Bebaute Fläche: 3.440 m<sup>2</sup>

## NACHHALTIGKEIT

Materialwahl: Stahlbeton

## AUSZEICHNUNGEN

Vorbildliches Bauen in Niederösterreich 2021, Preisträger



© MW-Architekturfotografie



© MW-Architekturfotografie



© MW-Architekturfotografie

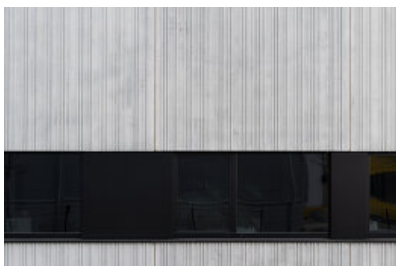

© MW-Architekturfotografie

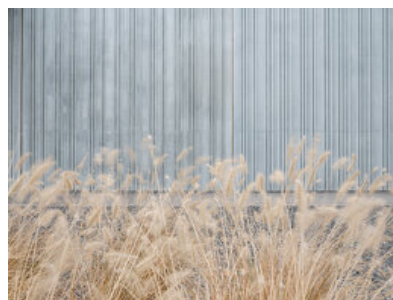

© MW-Architekturfotografie



© MW-Architekturfotografie

**IWG Betriebshalle**



© MW-Architekturfotografie



© MW-Architekturfotografie



© MW-Architekturfotografie

**IWG Betriebshalle**



Grundriss

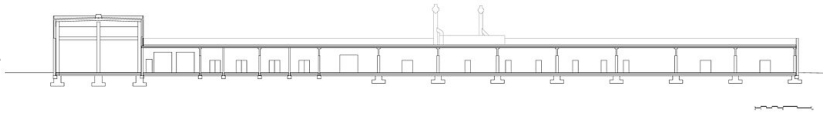

Schnitt

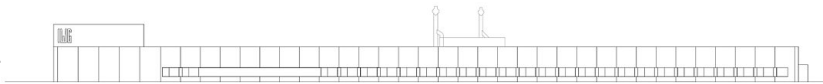

Ansicht