



© Günter Richard Wett

Werkstattengebäude der Tiroler Fachberufsschule Metalltechnik

Mandelsbergerstraße 12
6500 Innsbruck, Österreich

ARCHITEKTUR
Harald Kröpfl
eck.architektur

BAUHERRSCHAFT
Land Tirol

TRAGWERKSPLANUNG
Clemens Kerschbaumer

ÖRTLICHE BAUAUFSICHT
Heinz Wucherer

FERTIGSTELLUNG
2021

SAMMLUNG
aut. architektur und tirol

PUBLIKATIONSDATUM
21. Februar 2023



Die Tiroler Fachberufsschule für Metalltechnik ist in einem denkmalgeschützten Gebäude untergebracht, das von Wilhelm Stigler sen. Ende der 1930er Jahre als Doppelvolksschule entworfen und Mitte der 1950er Jahre für die Verwendung als Berufsschule adaptiert wurde. Für das danebenliegende, funktional und bautechnisch unzulänglich gewordene Werkstattengebäude wurde über einen geladenen Realisierungswettbewerb ein Ersatz gesucht, der die vielfältigen funktionalen Anforderungen bestmöglich erfüllen sollte.

Die Sieger des Wettbewerbs, Harald Kröpfl und Ralf Eck, realisierten einen sachlichen und klaren, langgestreckten Baukörper, der sich an der nord-westlichen Längsseite nach oben verjüngt und so den Raum zur angrenzenden Blockrandbebauung öffnet. Der Zubau ist deutlich vom denkmalgeschützten Bestand abgesetzt und über eine Brücke im Obergeschoß an diesen angebunden. Wesentlich für das Konzept war es, eine flexible Raumaufteilung zu ermöglichen und einfache und klare Bewegungsabläufe zu gewährleisten. Anlieferung und Entsorgung erfolgen über den Wirtschaftshof, der von den restlichen Außenbereichen abgegrenzt ist. Im Inneren ermöglicht eine großzügige Verteilerzone entlang der Längsseite mit an den Enden platzierten Stiegenhäusern kurze Wege und gute Orientierbarkeit.

Das Erdgeschoß mit den großen Lehrwerkstätten und dem Zentrallager, die alle eine Raumhöhe von 5 m erfordern, ist teilweise in den Hof abgesenkt, darüber liegen zwei Geschosse mit weiteren Werkstätten, Unterrichtsräumen sowie einer Wohnung für den Schulwart. Die Schrägverglasung entlang der Nord-West-Fassade führt das Licht tief in den Raum hinein und sorgt so für eine natürliche Belichtung der Werkstätten, deren Atmosphäre durch Sichtbeton, offen geführte Leitungen und Rohre sowie strapazierfähige Holzfußböden geprägt ist. Umhüllt wurde der Neubau mit einer vorgehängten Metallfassade, die dem Werkstattgebäude einen ihm entsprechenden industriellen Charakter verleiht. (Text: Claudia Wedekind)



© Günter Richard Wett



© Günter Richard Wett



© Günter Richard Wett

Werkstattengebäude der Tiroler Fachberufsschule Metalltechnik

DATENBLATT

Architektur: Harald Kröpfl, eck.architektur (Ralf Eck)

Bauherrschaft: Land Tirol

Tragwerksplanung: Clemens Kerschbaumer

örtliche Bauaufsicht: Heinz Wucherer

Mitarbeit ÖBA: Birgit Wucherer

Bauphysik: Spektrum (Karl Torghele)

Fotografie: Günter Richard Wett

HLS Planung: TB- Pratzner, Jenbach

ELT Planung: Ing/B Brugger, Innsbruck

Maßnahme: Erweiterung

Funktion: Bildung

Wettbewerb: 06/2015 - 10/2015

Planung: 11/2015 - 02/2019

Ausführung: 02/2019 - 02/2021

Grundstücksfläche: 14.035 m²

Bruttogeschossfläche: 3.581 m²

Nutzfläche: 3.003 m²

Umbauter Raum: 16.358 m³

NACHHALTIGKEIT

Heizwärmebedarf: 36,6 kWh/m²a (Energieausweis)

Endenergiebedarf: 121,6 kWh/m²a (Energieausweis)

Primärenergiebedarf: 218,8 kWh/m²a (Energieausweis)

Außeninduzierter Kühlbedarf: 27,4 kWh/m²a (Energieausweis)

Energiesysteme: Fernwärme

Materialwahl: Stahl-Glaskonstruktion, Stahlbeton, Vermeidung von PVC für Fenster, Türen, Vermeidung von PVC im Innenausbau



© Günter Richard Wett



© Günter Richard Wett

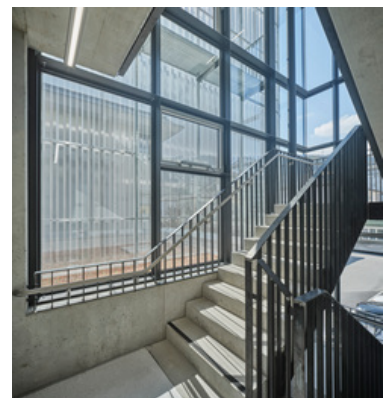

© Günter Richard Wett

**Werkstattengebäude der Tiroler
Fachberufsschule Metalltechnik**



© Günter Richard Wett



© Günter Richard Wett



© Günter Richard Wett

Werkstattengebäude der Tiroler
Fachberufsschule Metalltechnik

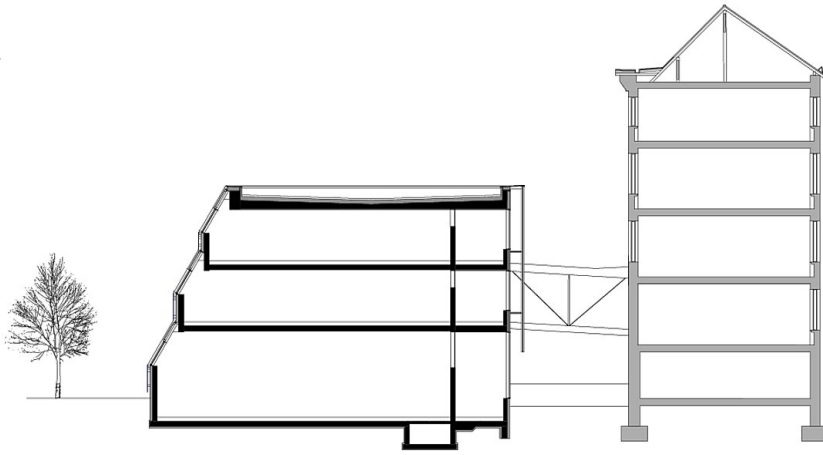

Schnitt

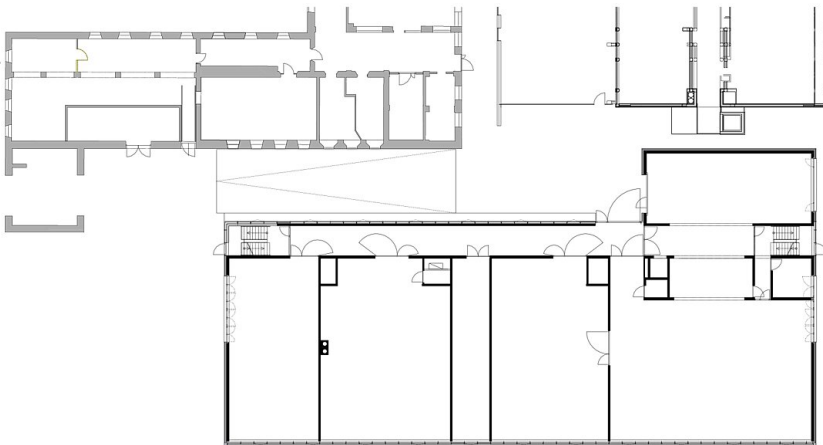

Grundriss EG

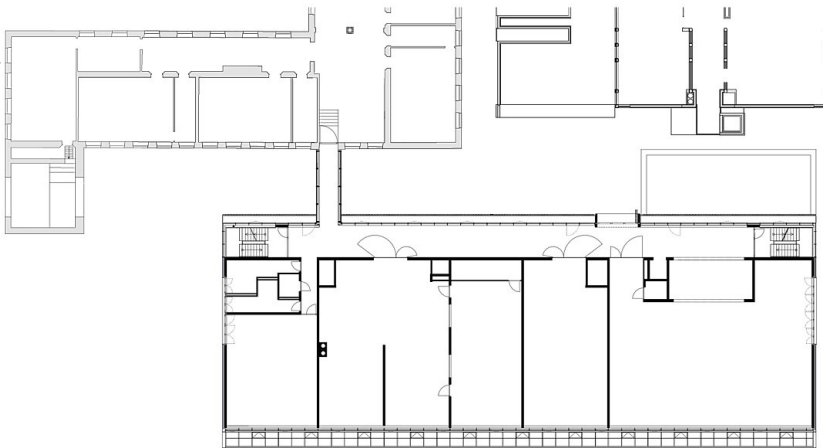

Grundriss OG