



© Bruno Klomfar

Am Graben, im Herzen der Stadt, haben BEHF Architects vier historische Bestandsgebäude aus verschiedenen Jahrhunderten innenräumlich zu einem Haus vereint und für ein Fünf-Sterne-Hotel adaptiert. Der Häuserblock legt sich L-förmig um die Peterskirche, einen der schönsten sakralen Barockbauten Wiens.

Bis zum Umbau diente die Altbauten, darunter das 1839 von Alois Pichl errichtete große Sparkassengebäude, als Hauptsitz der Erste Bank.

Die Fassaden des Ensembles befinden sich gänzlich in der Schutzzone und stehen zum Teil unter Denkmalschutz. Das äußere Erscheinungsbild wurde daher in enger Abstimmung mit dem Bundesdenkmalamt sowie der Magistratsabteilung 19 - Architektur und Stadtgestaltung besonders sensibel behandelt: Die Fassaden der Hauptgeschosse wurden zeitgemäß saniert und weitgehend im Originalzustand belassen oder in diesen zurückversetzt. Eines der Gebäude blieb als Geschäftshaus erhalten, die Erdgeschosse sind mit Handelsflächen belegt.

Die Hotelvorfahrt und der Haupteingang liegen am Petersplatz, ein weiterer Eingang in der Fußgängerzone Tuchlauben. Beide Außenräume sind nun durch eine neue Passerelle durch den Block hindurch erstmalig miteinander verbunden.

Hotelgäste gelangen in den zentralen Atriumhof, dessen Dach durch eine Stahl-Glas-Konstruktion ersetzt wurde. An den Empfang schließen ein öffentlich zugänglicher Konferenzbereich mit drei Tagungsräumen und zugehörigen Entspannungs- bzw. Pausenräumen an. Drei Gästelifte und die beiden gewendelten Bestandstreppen führen hinauf in den Lobbybereich im ersten Obergeschoss. Von der Lobby aus führen die Gästelifte in die Zimmergeschosse sowie in den eleganten Wellnessbereich, der sich über die fünfte und sechste Etage erstreckt. Insgesamt

Hotel Rosewood Vienna

Graben 21
1010 Wien, Österreich

ARCHITEKTUR

BEHF Architects

BAUHERRSCHAFT

Rosewood Hotel Group

TRAGWERKSPLANUNG

Werkraum Ingenieure

ÖRTLICHE BAUAUFSICHT

EDELMUELLER | ARCHITEKTUR | MANAGEMENT

Rameder Baumanagement GmbH

EPG - Elektroplanungsgesellschaft m.b.H.

Ingenieurbüro Lakata GmbH

LANDSCHAFTSARCHITEKTUR

DnD Landschaftsplanung

FERTIGSTELLUNG

2022

SAMMLUNG

newroom

PUBLIKATIONSdatum

29. Juni 2023

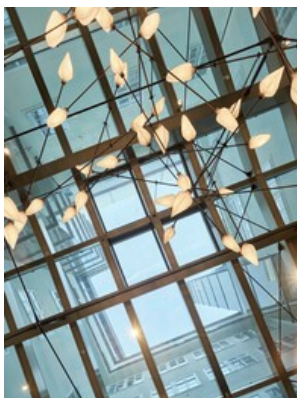

© Bruno Klomfar

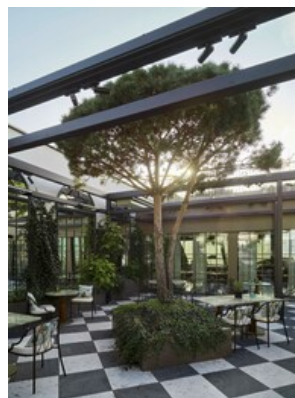

© Bruno Klomfar



© Bruno Klomfar

Hotel Rosewood Vienna

beherbergt das Hotel 99 Zimmer, davon 28 Suiten.

Das attraktive Dachgeschoss wurde umgebaut und bietet nun Platz für das öffentlich zugängliche Restaurant „Neue Hoheit“, das über einen eigenen Zugang von der Fußgängerzone aus per Lift direkt erreichbar ist.

Der begrünte Dachgarten umringt einen der Innenhöfe und bietet windgeschützte Freibereiche, eine Treppe führt hinauf zur Rooftop-Bar. Terrassen direkt vor und auf dem Dach der Bar bieten unterschiedliche Außenraumqualitäten und spektakulären Ausblick über die Dächer Wiens. (Autor: Achim Geissinger, nach einem Text der Architekten)

DATENBLATT

Architektur / Entwurfs- und Einreichplanung: BEHF Architects (Armin Ebner, Stephan Ferenczy, Susi Hasenauer)

Bauherrschaft: Rosewood Hotel Group

Tragwerksplanung: Werkraum Ingenieure (Peter Resch, Peter Bauer, Martin Schoderböck)

Landschaftsarchitektur: DnD Landschaftsplanung (Anna Detzlhofer, Sabine Dessovic)

örtliche Bauaufsicht: EDELMUELLER | ARCHITEKTUR | MANAGEMENT, Rameder Baumanagement GmbH (Gerald Rameder), EPG - Elektroplanungsgesellschaft m.b.H.

Ausführungsplanung: A2K Architekten (Philipp Janes, Bernhard Rapf, Christoph Fischerlehner)

Fotografie: Bruno Klomfar

Alexander Waterworth Interiors (Interior)

Kroenland Design (Interior)

Maßnahme: Revitalisierung, Umbau

Funktion: Hotel und Gastronomie

Ausführung: 03/2018 - 08/2022

Grundstücksfläche: 4.391 m²

Bruttogeschossfläche: 62.745 m²

NACHHALTIGKEIT

Energiesysteme: Fernwärme

Materialwahl: Mischbau, Stahl-Glaskonstruktion, Stahlbeton, Ziegelbau



© Bruno Klomfar



© Bruno Klomfar

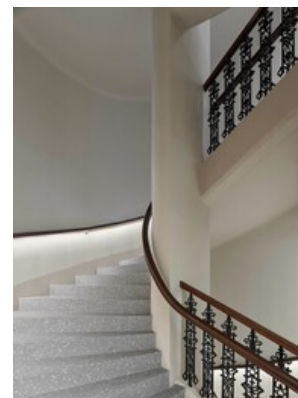

© Bruno Klomfar

Hotel Rosewood Vienna

RAUMPROGRAMM

71 Gästezimmer, 28 Suiten

Wellnessbereich Asaya Spa (5.+6. Obergeschoss)

Brasserie „Neue Hoheit“ (6. OG)

Rooftop-Bar (7.OG)



© Bruno Klomfar



© Bruno Klomfar



© Bruno Klomfar

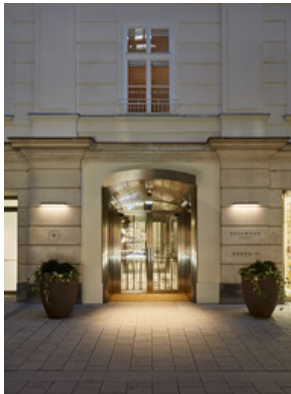

© Bruno Klomfar

GRABEN 21
Lage in der Stadt

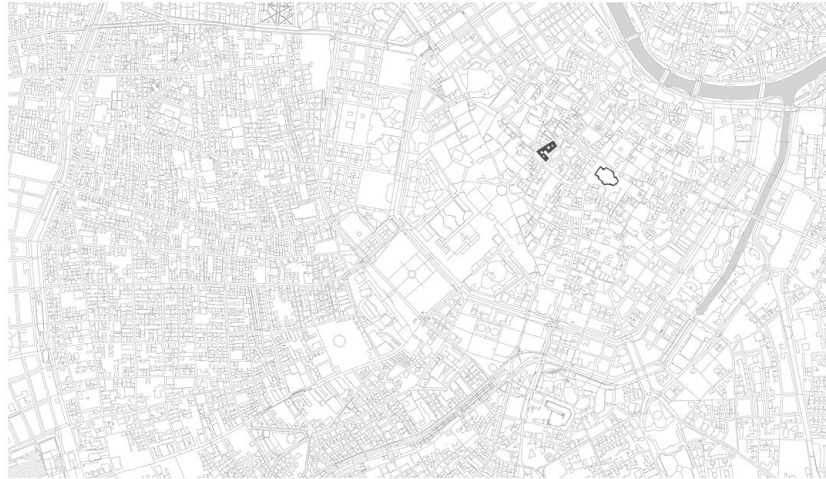

Hotel Rosewood Vienna

Stadtplan

GRABEN 21
Lageplan

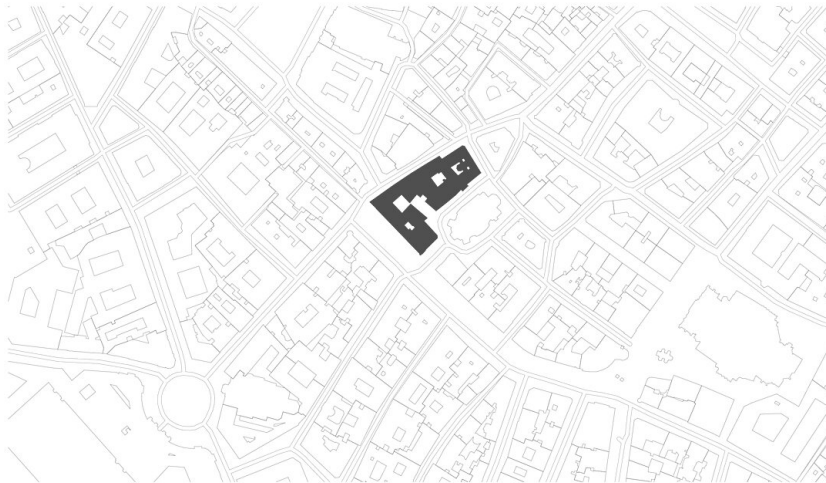

Lageplan

497.001 Graben 21
Erdgeschoss



Grundriss EG

497.001 Graben 21
Regelgeschöß



Hotel Rosewood Vienna

Grundriss RG

497.001 Graben 21
1. Obergeschöß



Grundriss OG

497.001 Graben 21
Dachgeschöß

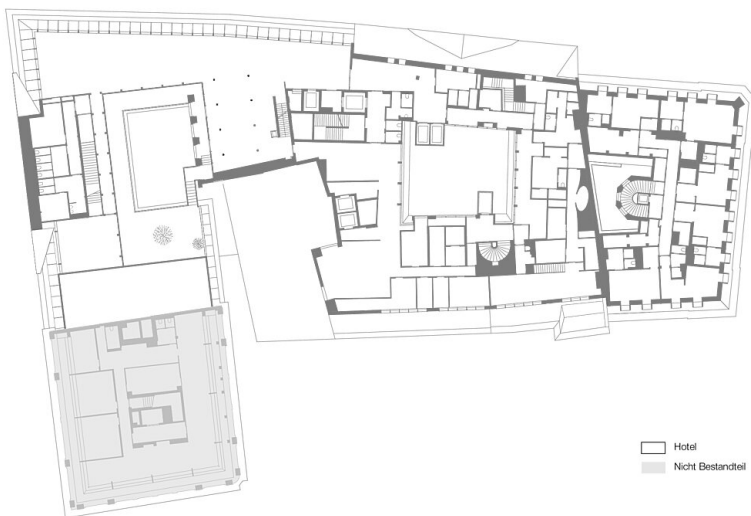

Grundriss DG

Hotel Rosewood Vienna



Hotel
Nicht Bestandteil

Schnitt