



© Adolf Bereuter

Gasthof Adler

Mitteldorf 42
6886 Schopponau, Österreich

ARCHITEKTUR
firm Architekten

BAUHERRSCHAFT
Gasthof Adler

TRAGWERKSPLANUNG
zte Leitner

ÖRTLICHE BAUAUFSICHT
Projekt+Plan Elmenreich

FERTIGSTELLUNG
2021

SAMMLUNG
Vorarlberger Architektur Institut

PUBLIKATIONSdatum
12. Mai 2023



Der Gasthof Adler mitten in Schopponau ist ein offener Ort für Einheimische und Gäste. Im ältesten Gebäudeteil – einem alten Wälderhaus – wurden neue Zimmer eingebaut, die weiteren Zimmer „aufgefrischt“. Im Sockel des Untergeschosses wurde ein Wellnessbereich eingerichtet, mit Ausblick in den ruhigen Garten und Zugang zum kleinen Außenpool.

Gestalterisch und handwerklich hochwertige Ausstattung kennzeichnet die Räumlichkeiten für die Gäste. Die neuen Zimmer erhielten Holzböden aus Esche. Die Einbaumöbel aus geöltem Ulmenholz wurden maßgefertigt. An Wänden und Decken wurde Kalkputz verwendet. Der dunkelgrüne Samt der Sofas ergänzt die ausgewählte Kombination. Die Bäder erhielten einen Boden aus Naturstein und Decken aus Lehmputz mit weißem Lehmputz. Die Wandfliesen sind handgefertigt. Der in farbiges Licht getauchte Eingangsraum des großzügig gestalteten Wellnessbereichs führt zu den Saunas, den Duschen und zur Saftbar mit angrenzendem Ruheraum. Die Decken der Duschen sind aus hochglanzpoliertem Edelstahl. Im Ruheraum finden sich eigens gestaltete Liegen und passende Liegenisichen. Grosszügige Fenstertüren führen zum Außenbereich. Sandgestrahlte Betonstufen rund um den Laufbrunnen bieten sich hier zum Verweilen an. Ein paar Stufen höher befindet sich der Außenpool mit Blick in die Berglandschaft. (Text: Architekten, bearbeitet)

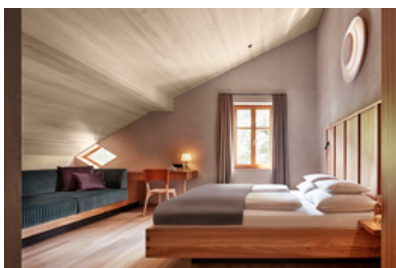

© Adolf Bereuter

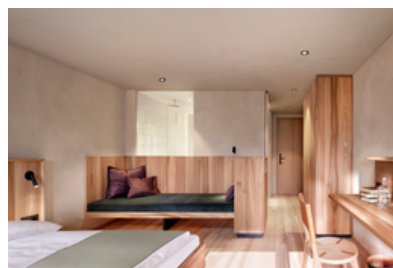

© Adolf Bereuter



© Adolf Bereuter

Gasthof Adler

DATENBLATT

Architektur: firm Architekten (Christian Feldkircher, Albert Moosbrugger)

Bauherrschaft: Gasthof Adler

Tragwerksplanung: zte Leitner (Eric Leitner)

örtliche Bauaufsicht: Projekt+Plan Elmenreich

Lichtplanung: LichtFACTOR

Fotografie: Adolf Bereuter

Maßnahme: Umbau, Erweiterung

Funktion: Hotel und Gastronomie

Planung: 04/2020 - 02/2021

Ausführung: 02/2021 - 07/2021

Nutzfläche: 700 m²

NACHHALTIGKEIT

Energiesysteme: Wärmepumpe

Materialwahl: Holzbau, Mischbau, Überwiegende Verwendung von Dämmstoffen aus nachwachsenden Rohstoffen, Vermeidung von PVC für Fenster, Türen, Vermeidung von PVC im Innenausbau

RAUMPROGRAMM

Wellnessbereich

Zimmer neu

Zimmer Bestandssanierung

AUSFÜHRENDE FIRMIEN:

Sanitär, Heizung, Lüftung: willi Installationen, Schoppernau; Schwimmbadtechnik: willi Schwimmbadtechnik, Schoppernau; Elektroinstallationen: Elektro Willi, Andelsbuch; Erdarbeiten: Fa. Rüt, Au; Holzbau Rohbau und Innenausbau: FB Holzbau GmbH, Schnepfau; Fenster: Schwarzmann, das fenster, Schoppernau; Holzböden: BenJo, Bezau; Fliesen: Fliesen Moosbrugger, Au; Natursteinböden: Rein Keramik + Stein, Dornbirn; Tischlerarbeiten Wellnes: Tischlerei Oskar Beer, Au; Tischlerarbeiten Zimmer: Tischlerei here, Au; Malerarbeiten, Kalk- und Lehmputze: Malerei Moosbrugger, Au; Raumausstattung: Troy GmbH, Stefan Troy, Bezau; Außenpool und



© Adolf Bereuter

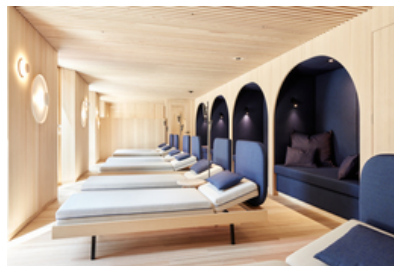

© Adolf Bereuter



© Adolf Bereuter

Gasthof Adler

Metallbauarbeiten: Felder Edelstahlpools, Andelsbuch; Sauna: Setz, Imst

PUBLIKATIONEN

architektur aktuell 2022/05

Architekturspektrum 2022/02

Hotel Spektrum 2022/02



© Adolf Bereuter

Gasthof Adler



Grundriss OG



Grundriss UG

Gasthof Adler

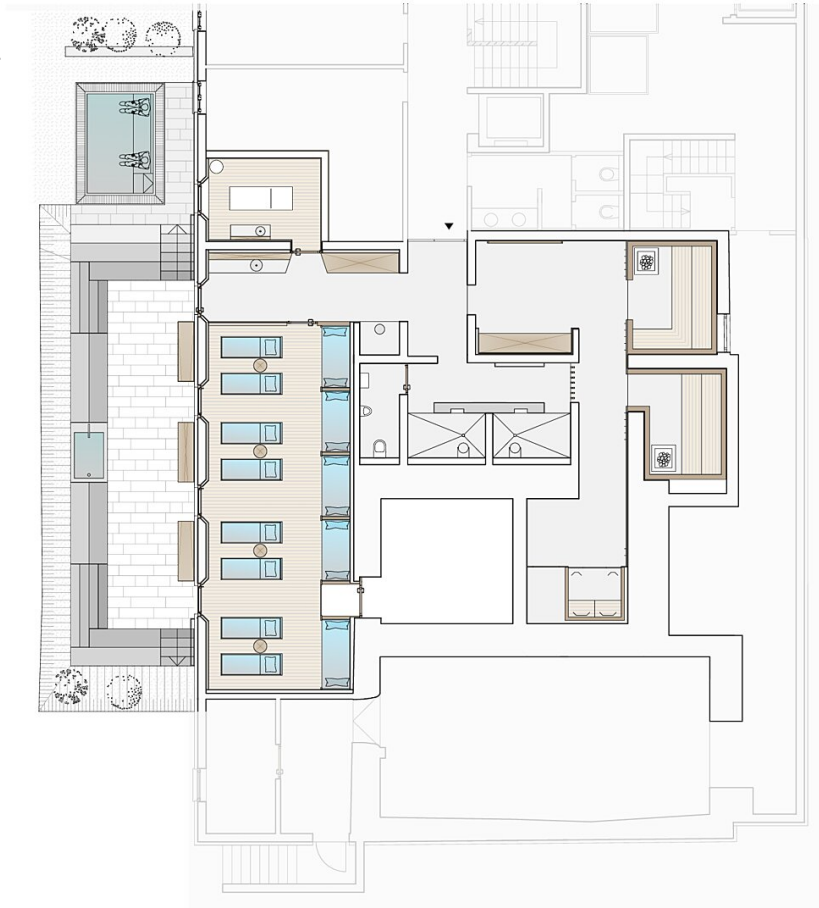

Grundriss Wellness



Grundriss Zimmer