



© Alexander Augustin

Sanierung und Zubau Friedhof Ebelsberg

Florianerstraße 11
4020 Linz, Österreich

ARCHITEKTUR

Augustin Architekten

BAUHERRSCHAFT

Kath. Pfarrkirche Linz-Ebelsberg

TRAGWERKSPLANUNG

DI Weilharter ZT GmbH

FERTIGSTELLUNG

2021

SAMMLUNG

afo architekturforum oberösterreich

PUBLIKATIONSdatum

22. Juni 2023



Die Friedhofsanlage Ebelsberg wurde als Gesamtanlage nach Plänen von Architekt Artur Perotti in mehreren Etappen errichtet. Die Gebäude sind ein Zeitdokument der Baukultur der 1950er Jahre und stehen unter Denkmalschutz. Der größtmögliche Substanzerhalt war deshalb erklärtes Ziel für das Umbau-, Sanierungs- und Erweiterungsprojekt. Untersuchungen zu Tragstruktur, Dacheindeckung und Oberflächenmaterialien sowie die Erstellung eines Baualtersplans und eine fotografische Dokumentation gingen den eigentlichen Bauarbeiten voraus. Der Betonkubus, der als Zubau mit Oberlichtverglasung in das Bestandsgebäude „gesteckt“ wurde, erweitert den Verabschiedungsbereich. Für die zwei neuen Aufbahrungskojen wurden die Trennwände der alten Kojen entfernt, die rückwärtige Außenwand wurde durchbrochen und unterfangen. In Abstimmung mit dem Bundesdenkmalamt wurde der neue Terrazzobelag analog zum entfernten Originalboden hergestellt. Die vormals kleinteilige Struktur der Kojen bleibt durch eingearbeitete Bodenfriese ablesbar. Neue Sanitäranlagen wurden integriert, der Sakristeibereich wurde um ein WC erweitert.

Mit der Grundsanierung der Bestandsanlage wurde auch das Blechdach erneuert; Betonstützen und Bestandstüren wurden saniert bzw. restauriert. Beim Kirchen- und Turmgebäude wurden lediglich Malerarbeiten vorgenommen. Die Originalstützen der Wandelhalle wurden wegen ihres schlechten Zustandes in exakter Nachbildung ersetzt. An der Stelle des abgebrochenen unterkellerten Totengräberhauses wurde ein zeitgemäßer Verwaltungsbau mit Lager errichtet. Als Reminiszenz an die länglichen Fensterelemente des Bestandes wurde er mit einer Lamellenstruktur



© Alexander Augustin



© Alexander Augustin



© Alexander Augustin

Sanierung und Zubau Friedhof Ebelsberg

versehen. Im Bereich der überdachten Vorhalle wurden die Kunsttravertinplatten durch eine Betonplatte mit gestockter Oberfläche ersetzt. Die weiße Putzfassade fügt sich ins Gesamtgefüge und verschmilzt mit der historischen Anlage wieder zum einheitlichen Ensemble. (Text: Tobias Hagleitner, nach einem Text der Architekt:innen)

DATENBLATT

Architektur: Augustin Architekten (Alexander Augustin, Petra Augustin)
 Bauherrschaft: Kath.Pfarrkirche Linz-Ebelsberg
 Tragwerksplanung: DI Weilhartner ZT GmbH
 Bauphysik: TAS Bauphysik

BDA-Bundesdenkmalamt
 Restaurierung - Voruntersuchung: Thomas Dimmel
 Elektroplanung: IDEEE Hintersteiner KG

Maßnahme: Erweiterung, Umbau
 Funktion: Sakralbauten

Planung: 01/2019
 Ausführung: 08/2020 - 07/2021

Bruttogeschossfläche: 402 m²
 Nutzfläche: 349 m²
 Bebaute Fläche: 402 m²
 Umbauter Raum: 1.435 m³
 Baukosten: 848.827,- EUR

NACHHALTIGKEIT

Materialwahl: Stahlbeton, Überwiegende Verwendung von HFKW-freien Dämmstoffen,
 Vermeidung von PVC für Fenster, Türen, Vermeidung von PVC im Innenausbau

AUSFÜHRENDE FIRMIEN:

Baumeisterarbeiten und Aussenanlagen: Eugen Traussner Bau GmbH;
 Terrazzoarbeiten : Stein-Zeit Köllnreiter GmbH; Stützensanierung: Bayer
 Bauwerksinstandsetzung GmbH; Dachdecker - Spenglerarbeiten: Heinz Koll GMBH;
 Elektroinstallationen : Elektro-Technik Danninger GmbH; HKLS-Arbeiten: Fa. Burghart

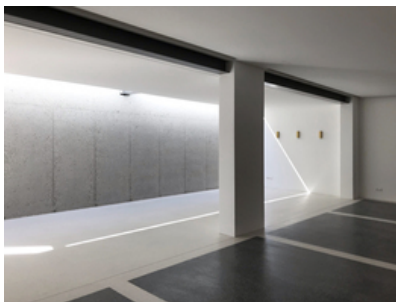

© Alexander Augustin



© Alexander Augustin

**Sanierung und Zubau Friedhof
Ebelsberg**

Heizungs-Gas- Wasser- Installationsgesellschaft mbH; Fenster und Portale: Modellbau-
Tischlerei Karl Hessl GMBH; Tischler-Restaurator: Klaus Rammerstorfer

Sanierung und Zubau Friedhof Ebelsberg

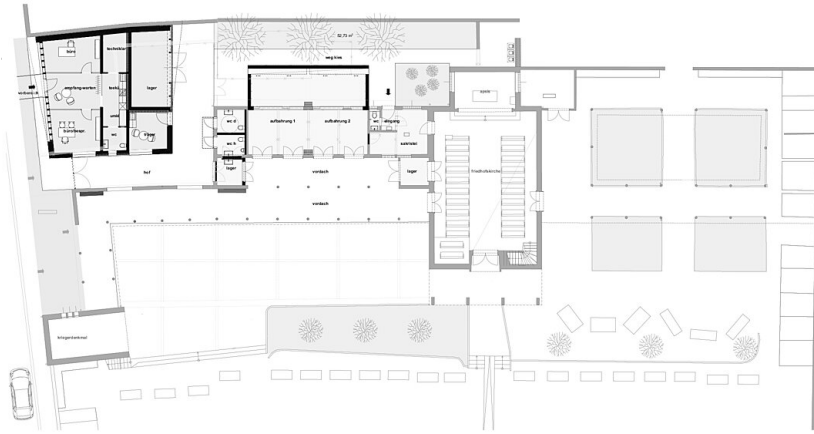

Grundriss



Ansicht Nord



ANSICHT OST:

Ansicht Ost



ANSICHT OST ERWEITERUNG:

Ansicht Ost Erweiterung

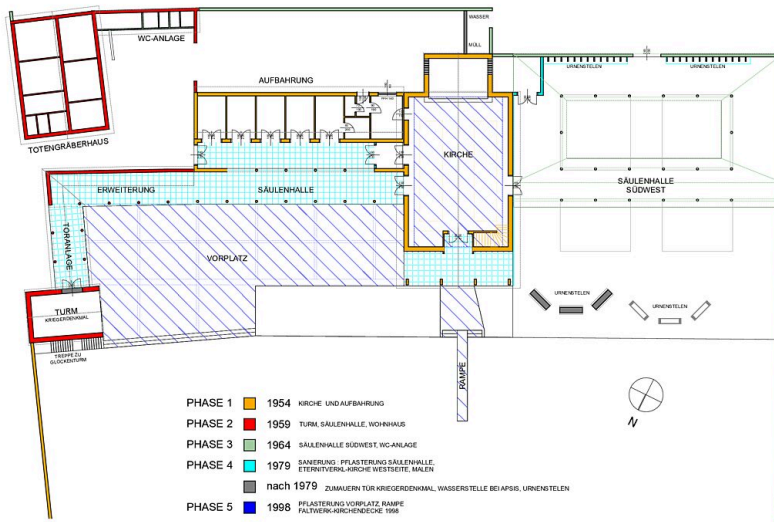

Sanierung und Zubau Friedhof Ebelsberg

FRIEDHOF PFARRE EBELSBERRG

augustin_architekten

BauALTERSplan