



© Kurt Hörbst

Zwei ehemals repräsentative Räume im Linzer Landhaus lagen mehrere Jahrzehnte im Dornröschenschlaf. Das Regierungssitzungszimmer fristete ein Dasein als Buffetstation und Speisezimmer bei Events; der danebenliegende Raum war durch den Einbau von Büroeinheiten zerstückelt und des Tageslichts beraubt worden. In enger Zusammenarbeit mit dem Bundesdenkmalamt entwickelten Bauer Stahl ein geeignetes Sanierungskonzept für diesen Teilbereich des oberösterreichischen Regierungssitzes. Die erhaltenswerten Bauteile aus der Renaissance wurden dabei ebenso renoviert wie die geschützten Einbauten aus den 1960er-Jahren. Das Regierungssitzungszimmer zeigt sich heute als gediegener Besprechungsraum, ausgestattet mit zeitgemäßer Medientechnik. Das Zimmer daneben wurde entkernt, verfügt nun wieder über Tageslicht und wird als Empfangsraum für offizielle Besuche aus dem In- und Ausland genutzt. Mit der respektvollen Renovierung konnten Würde und verblasster Glanz der Bestandsarchitektur wiederhergestellt werden. Ausdruck und Atmosphäre der Räumlichkeiten wurden allerdings durch präzise Ergänzungen der Ausstattung auf der Höhe der Zeit neu interpretiert. (Text: Tobias Hagleitner, nach einem Text der Architekt:innen)

Sanierung Landhaus Linz

Oberösterreich, Österreich

ARCHITEKTUR
Bauer Stahl

BAUHERRSCHAFT
Land Oberösterreich

TRAGWERKSPLANUNG
Karl Födermayr

FERTIGSTELLUNG
2022

SAMMLUNG
afo architekturforum oberösterreich

PUBLIKATIONSdatum
27. September 2024



© Kurt Hörbst

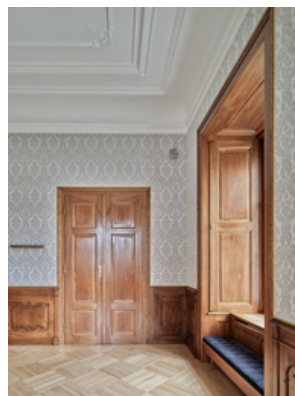

© Kurt Hörbst



© Kurt Hörbst

Sanierung Landhaus Linz

DATENBLATT

Architektur: Bauer Stahl (Eva-Maria Bauer, Gerhard Stahl)

Bauherrschaft: Land Oberösterreich

Tragwerksplanung: Karl Fördermayr

Fotografie: Kurt Hörbst

Maßnahme: Sanierung

Funktion: Büro und Verwaltung

Fertigstellung: 08/2022

AUSFÜHRENDE FIRMEN:

Fenster und Türen: Kranz, Tischlerei: Kaun die Tischlerin, Hoffmann Böden,

Baumeister Simader, Fa. Mitterlehner: Tapeten und Stoffe



© Kurt Hörbst

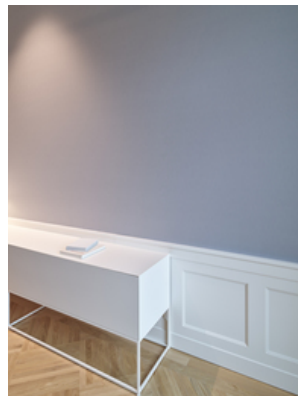

© Kurt Hörbst

Sanierung Landhaus Linz

2022/03/06
1:50
LANDHAUS

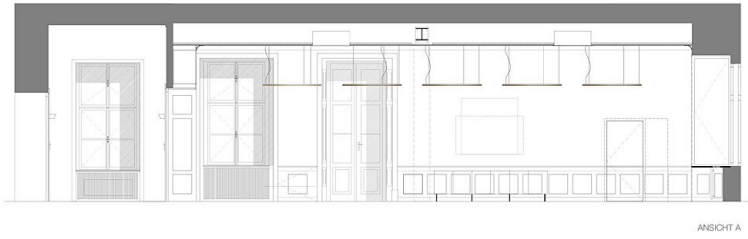

ANSICHT A

EMPFANGSRaum **BAUER
STAHL**
ARCHITEKTUR

Ansicht A

2022/03/06
1:50
LANDHAUS

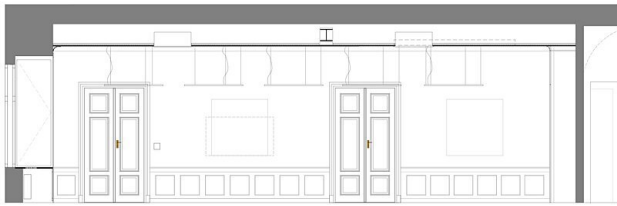

ANSICHT B

EMPFANGSRaum **BAUER
STAHL**
ARCHITEKTUR

Ansicht B

2022/03/06
LANDHAUS

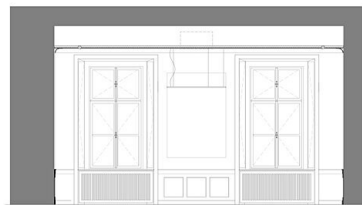

ANSICHT C

EMPFANGSRaum **BAUER
STAHL**
ARCHITEKTUR

Ansicht C

Sanierung Landhaus Linz

2022/01/06

LANDHAUS

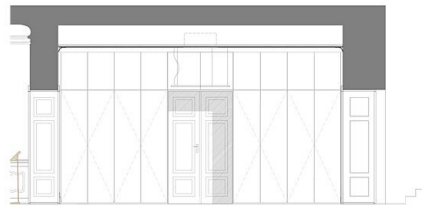

ANSICHT D

EMPFANGSRaum **BAUER STAHL** ARCHITEKTUR

Ansicht D

2022/01/06

1:50

LANDHAUS

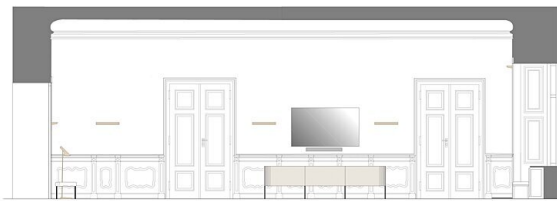

ANSICHT E

BAUER STAHL ARCHITEKTUR

Ansicht E

2022/01/06

1:50

LANDHAUS

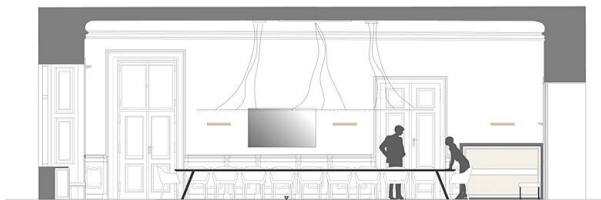

ANSICHT F

BAUER STAHL ARCHITEKTUR

Ansicht F

Sanierung Landhaus Linz



ANSICHT G

REGIERUNGSSITZUNGSSCHWIMMER

**BAUER
STAHL**
ARCHITECTUR

Ansicht G