



© Hertha Hurnaus

Wehrturm Leiben

Weinzierl 1
3652 Leiben, Österreich

ARCHITEKTUR

Ernst Pfaffeneder

BAUHERRSCHAFT

Kleemann Gastronomie

FERTIGSTELLUNG

2023

SAMMLUNG

**ORTE architekturnetzwerk
niederösterreich**

PUBLIKATIONSdatum

28. Februar 2024



Westlich des Schlosses Leiben erhebt sich auf einer Anhöhe ein wuchtiger Batterieturm aus dem frühen 15. Jahrhundert, als Gesamtanlage am südlichen Rand des Böhmisches Massivs mit seinen prägnanten Granit- und Gneisvorkommen im niederösterreichischen Waldviertel errichtet.

Der heute im Privatbesitz stehende, denkmalgeschützte Turm wurde in den 1970er Jahren in eine mehrgeschossige Wohnung umgebaut und durch einen Anbau und neuer Eingangsrampe mit Garage, Nebenräumen und einer darüber liegenden Terrasse ergänzt.

Der hufeisenförmige Turm tritt als massiver, aus Feldsteinen errichteter Wehrbau mit etwa zwei Metern dicken Außenmauern und einem leichten, mit Holzschindeln gedeckten Zeltdach in Erscheinung. Die Öffnungen sind der ursprünglichen Nutzung gemäß spärlich verteilt, nur an der schmalen Ostseite zum Schloss hin finden sich vermehrt Fenster- und Türöffnungen sowie die charakteristischen Kreuzscharten. Über dem Kellergeschoss der ersten Einheit erhebt sich ein Kreuzgratgewölbe; oberhalb der Halle der zweiten Wohnung liegt das Turmgewölbe mit seinem Rundblick in die bewaldete Umgebung.

Der Einbau fragiler hölzerner Tramdecken mit Treppen und leichten Holzriegelwänden ermöglicht fünf nutzbare Ebenen, welche den beiden Wohneinheiten zugeordnet sind, wobei durch Geschoss übergreifende Lufträume die turmhafte Figur erfahrbar wird.

Dabei werden Bestand und Eingriff als Gegensatz lesbar und legen den charakteristischen Typus in seiner Materialität frei. Raue Steinsichtigkeit und neue, leichte Oberflächen treffen in sorgfältiger Weise aufeinander: Schwere und

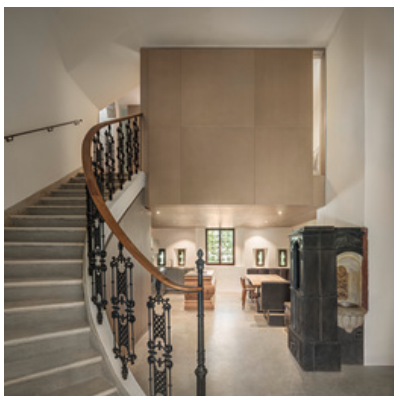

© Hertha Hurnaus

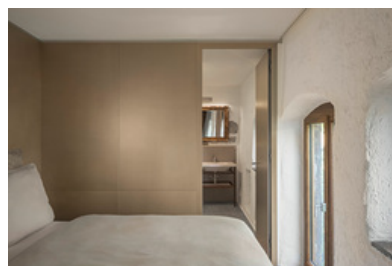

© Hertha Hurnaus



© Hertha Hurnaus

Wehrturm Leiben

Leichtigkeit werden als räumliches Spannungsfeld über das wertvolle Licht vereinzelter, perforierender Wandöffnungen wahrnehmbar. Die Spuren der Jahrhunderte werden erstmals offengelegt, entfernte Farbschichten geben frühe Rötelzeichnungen und Schriftnotizen frei, Feldsteine zeigen sich unverputzt und rustikal.

Heute wird der Turm Gästen für temporäres Wohnen zugänglich gemacht, friedlich und geschützt in einzigartiger Landschaft: eine Erzählung der Generationen. (Text: Architekt, bearbeitet)

DATENBLATT

Architektur: Ernst Pfaffeneder
Mitarbeit Architektur: Lukas Malli
Bauherrschaft: Kleemann Gastronomie
Fotografie: Hertha Hurnaus

Denkmalpflege: Clemens Reinberger, BDA
Archäologie: Gottfried Artner, Ardig

Maßnahme: Revitalisierung, Umbau
Funktion: Denkmäler

Planung: 11/2018 - 05/2023
Ausführung: 01/2022 - 10/2023

Grundstücksfläche: 6.708 m²
Bruttogeschossfläche: 586 m²
Nutzfläche: 194 m²
Bebaute Fläche: 165 m²

NACHHALTIGKEIT

Energiesysteme: Geothermie, Wärmepumpe
Materialwahl: Holzbau

AUSFÜHRENDE FIRMIEN:

Rohbau: Gernot Hofegger, Ornding; HLS: Markus Bayer, Pöggstall; ELT: Elektro Gottwald, Melk; Holzfenster: Christoph Schaden, Jagersberg; Holzbau: Hans Drascher, Pöchlarn; Mauerwerk: Sebastian Wagner, Neuhofen; Metallbau: Gerald Hick, Mühldorf;



© Hertha Hurnaus



© Hertha Hurnaus



© Hertha Hurnaus

Wehrturm Leiben

Verglasung: Andreas Heiss, Loosdorf; Ausstattung: Lorenz Wachau, Leiben; Tischler:
Pöchacker & Haidegger, Atzenbrugg

WEITERE TEXTE

Leiben nahe Melk: Der bewohnbare Wehrturm erzählt die besseren Geschichten,
Franziska Leeb, Spectrum, Freitag, 13. September 2024

Wehrturm Leiben



Lageplan

Wehrturm Leiben

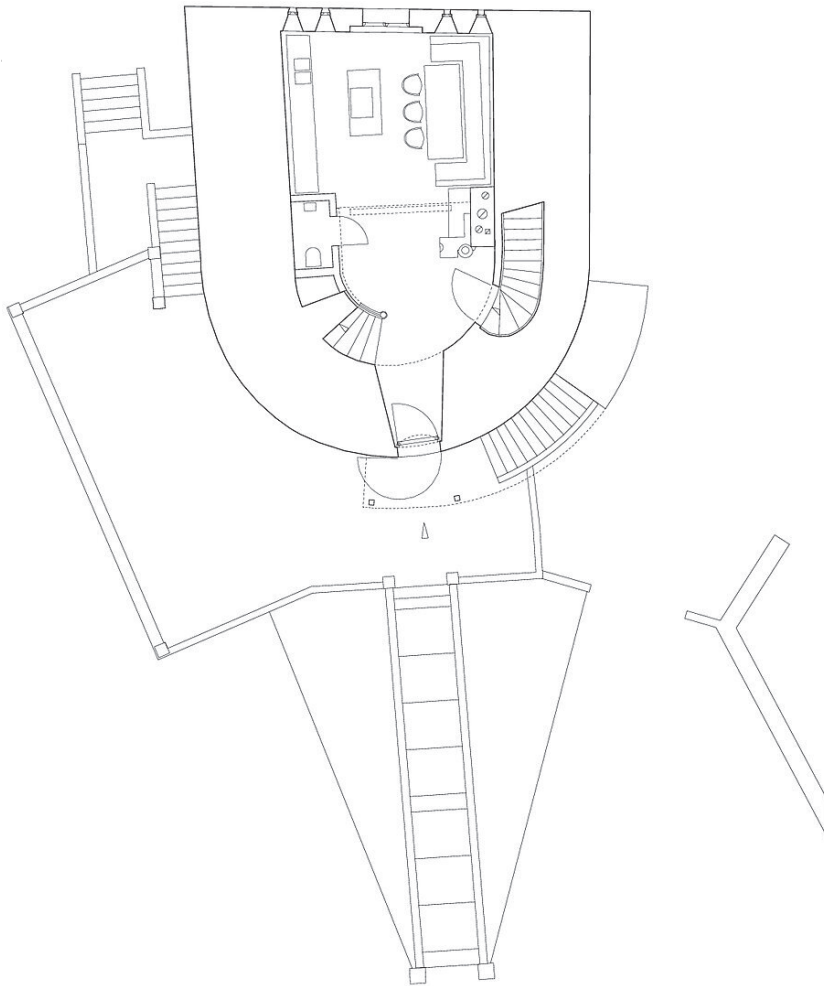

Grundriss EG

Wehrturm Leiben

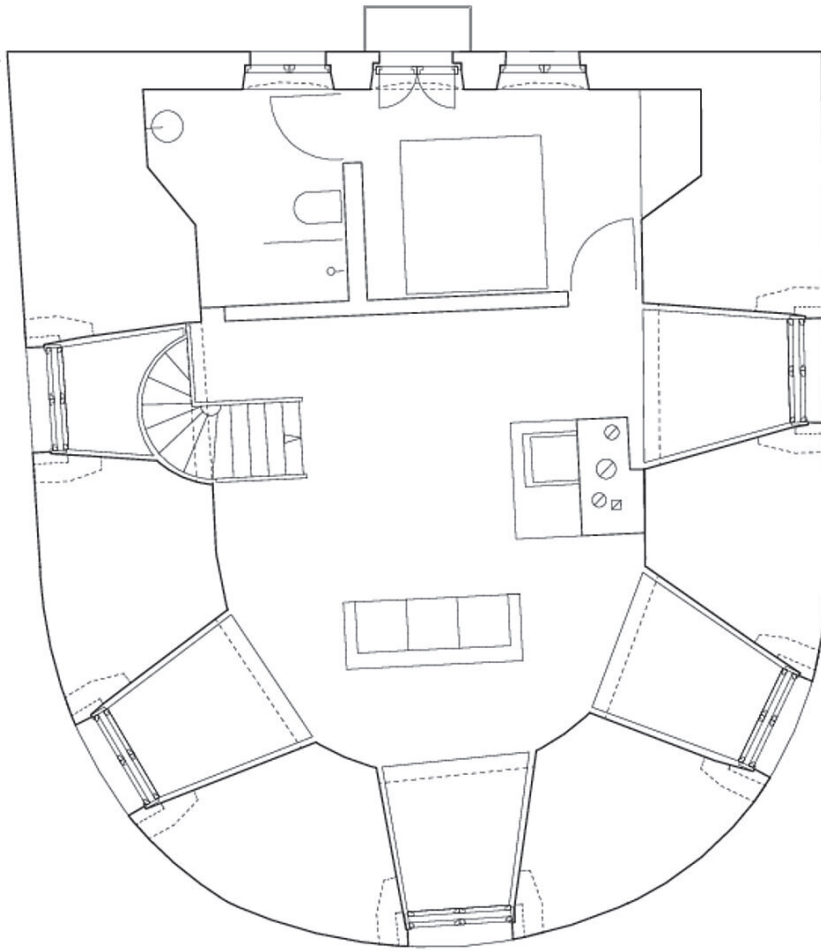

Grundriss OG

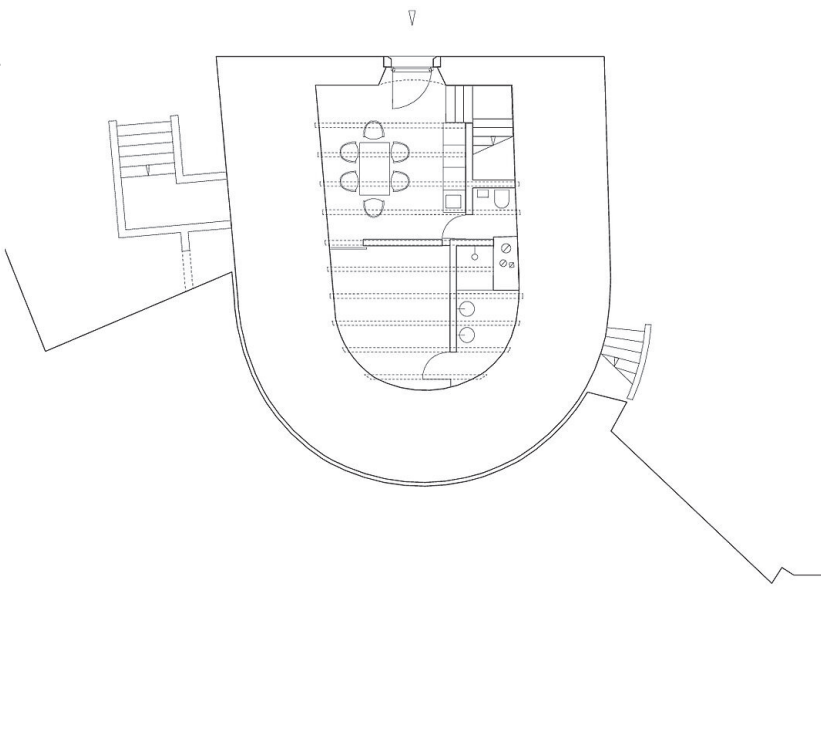

Grundriss KG

Wehrturm Leiben

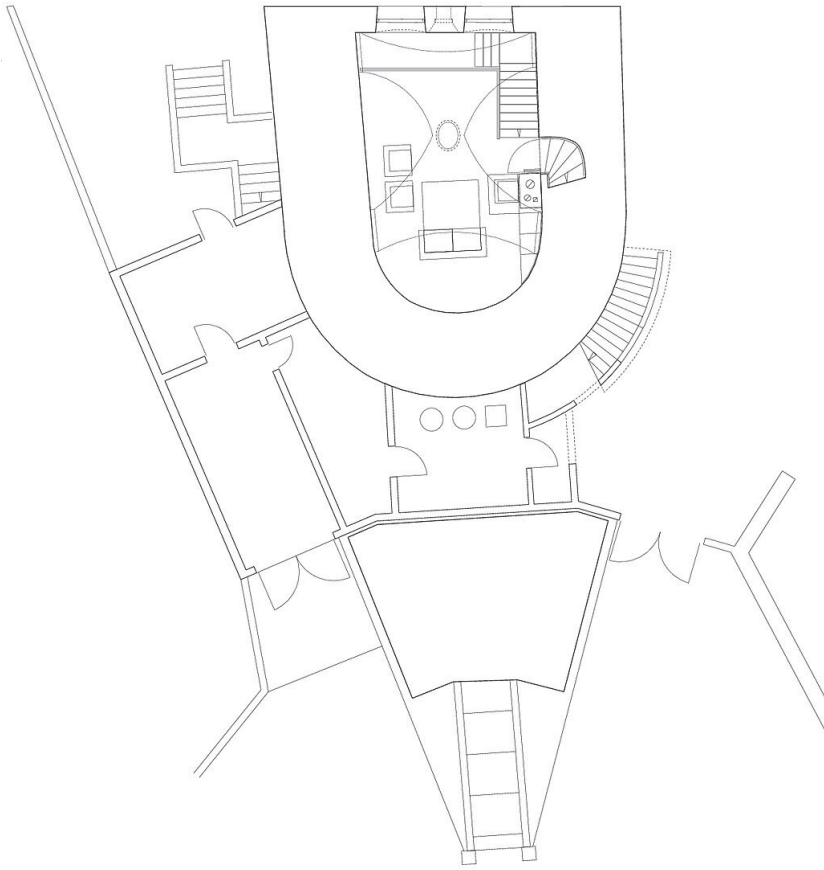

Grundriss UG

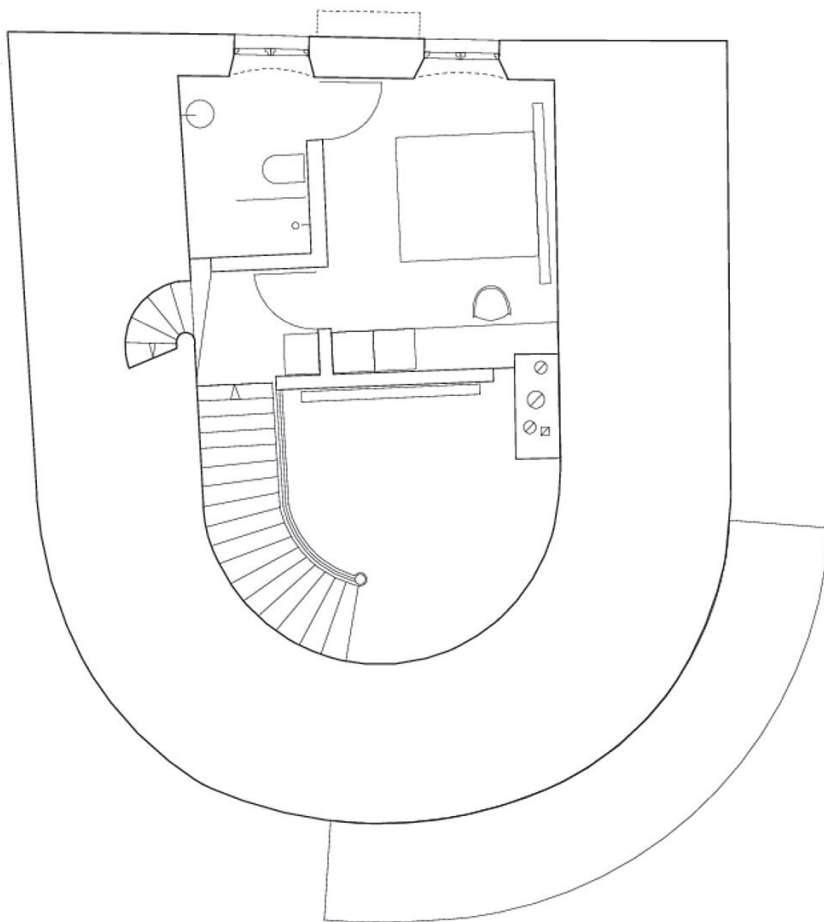

Grundriss ZG

Wehrturm Leiben

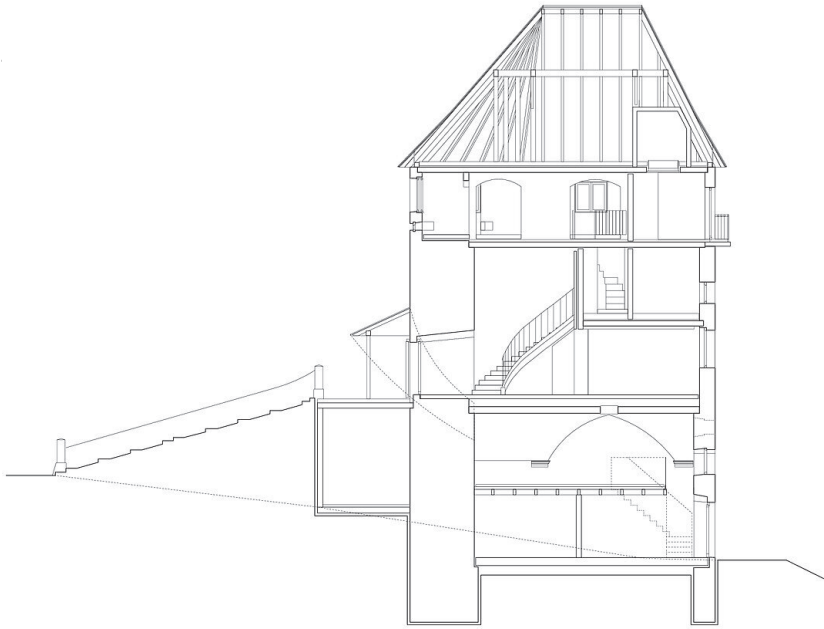

Schnitt AA