



© Christian Flatscher

Anlässlich des 60-jährigen Jubiläums wurden im Innsbrucker Alpenzoo wieder Füchse und Dachse angesiedelt. Am höchsten Punkt des Tiergartens entstand ein ca. 5.000 m² großes Gehege mit einem puristischen, teilweise in den Hang eingegrabenen Betonbau als Kernstück, von dem aus die nachtaktiven Tiere sowohl in ihren Schlafhöhlen als auch in den Außenanlagen beobachtet werden können.

Rund um einen zentralen Raum schraubt sich eine Rampe spiralförmig bis hinauf zur Aussichtsterrasse und ermöglicht den Besucher:innen Ein- und Ausblicke in die umliegenden Tiergehege. Die technisch notwendige Hangsicherung wurde bewusst sichtbar belassen, ihre Spritzbetonoberfläche bildet einen reizvollen haptischen Kontrast zum rötlich eingefärbten, durch die Bretterschalung strukturierten Sichtbeton. Auf eine Klimahülle wurde bewusst verzichtet und die Alterung der Oberflächen durch Wind, Wetter und Pflanzenbewuchs eingeplant. In dem multifunktionalen Gebäude wird außerdem auch ein Alpenflugsaurier ausgestellt und das Artenschutzprojekt für die Bayerische Kurzhörnmaus angemessen präsentiert. (Text: Claudia Wedekind, nach einem Text der Architekten)

Fuchs- und Dachsanlage „Untertierisch“

Weiberburggasse 37a
6020 Innsbruck, Österreich

ARCHITEKTUR

mahore architekten

BAUHERRSCHAFT

Alpenzoo Innsbruck

TRAGWERKSPLANUNG

D.I. Alfred R. Brunensteiner ZT-GmbH

FERTIGSTELLUNG

2023

SAMMLUNG

aut. architektur und tirol

PUBLIKATIONSdatum

13. Mai 2024



© Christian Flatscher



© Christian Flatscher



© Christian Flatscher

Fuchs- und Dachsanlage „Untertierisch“

DATENBLATT

Architektur: mahore architekten (Andreas Hoerl, Robert Reichkenderl)

Bauherrschaft: Alpenzoo Innsbruck

Tragwerksplanung: D.I. Alfred R. Brunnsteiner ZT-GmbH (Alfred Brunnsteiner, Jörg Bergmann)

Fotografie: Christian Flatscher

Maßnahme: Neubau

Funktion: Sonderbauten

Planung: 02/2020 - 12/2021

Ausführung: 04/2022 - 07/2023

Grundstücksfläche: 37.340 m²

Bebaute Fläche: 298 m²

Umbauter Raum: 1.580 m³

NACHHALTIGKEIT

Materialwahl: Stahlbeton, Vermeidung von PVC für Fenster, Türen, Vermeidung von PVC im Innenausbau

AUSFÜHRENDE FIRMEN:

Baumeister: Strabag AG; Erdbau: Ernst Derfesser GmbH + Mocker GmbH&Co.KG;

Bauschlosser: Oberhofer Stahlbau GmbH; Zaunschlosser: Blasy GmbH;

Schwarzdecker Spengler: H.Ploberger GmbH; Elektrotechnik: Tangl Kurt

Elektroinstallationen; Installateur: Eberharter Installations GmbH



© Christian Flatscher

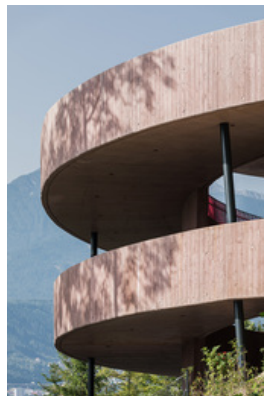

© Christian Flatscher

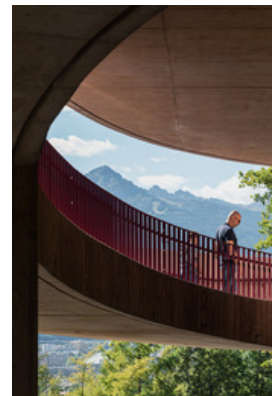

© Christian Flatscher

**Fuchs- und Dachsanlage
„Untertierisch“**



© Christian Flatscher

**Fuchs- und Dachsanlage
„Untertierisch“**



Lageplan

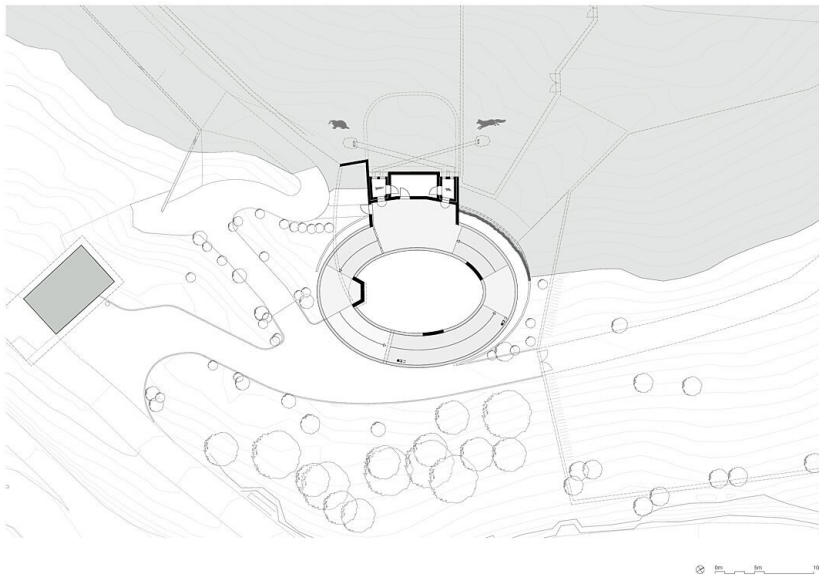

Grundriss

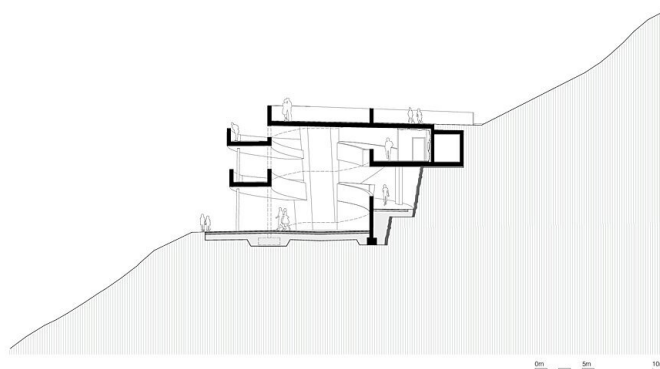

Schnitt