

## Zollingerdach – Der Schaflerhof

Schaflerhof 1  
7301 Deutschkreutz, Österreich



© Architekt DI Anton Mayerhofer

ARCHITEKTUR

**Architekt DI Anton Mayerhofer**

BAUHERRSCHAFT

**Weingut Hans Igler**

TRAGWERKSPLANUNG

**Johann Krizmanich**

FERTIGSTELLUNG

**2009**

SAMMLUNG

**ARCHITEKTUR RAUMBURGENLAND**

PUBLIKATIONSdatum

**30. April 2014**



Die Erweiterung des bestehenden Weingutes Hans Igler in den Gemäuern des Schaflerhofes ist klar definiert: Die Barriques werden hier unter optimalen Bedingungen gelagert (wenig Licht, konstante Luftfeuchte & Temperatur), um den perfekten Wein auszubauen. Gleichzeitig wird die Präsenz und Einmaligkeit des Bestandes genutzt – und durch entsprechende architektonische Mittel verstärkt - um den Wein, seine Lagerung und seinen Reifeprozess optimal zu präsentieren.

Der bestehende Längstrakt des Meierhofes mit seinem beeindruckenden netzförmigen Dachtragwerk aus alten Lärchenholzsegmenten (Zollinger Lamellendach) wurde behutsam saniert.

Ein natürlicher Lehmputz und ein monolithischer dunkler Betonboden in Kombination mit den vorhandenen massiven Holzbalken und der fein strukturierten Dachkonstruktion schaffen durch einen respektvollen Umgang mit der Historie einen einmaligen Ort für Fasslagerung und Weinausbau. Ein Steg aus Stahl und Lärchenholz schwebt über den Eichenfässern. Der Besucher wird so durch das Weingut geführt und erlebt den fast sakralen Charakter des Raumes hautnah.

Als Ergänzung befindet sich im Untergeschoss ein alter Gewölbekeller, der mit viel Aufwand als Vinothek für besondere Anlässe hergerichtet wurde. Jegliche sonstige Gestaltung, z.B. das Foyer oder der Außenraum, wurde bewusst schlicht und funktional gehalten, um eine Konzentration auf das Wesentliche zu ermöglichen: Weinqualität auf höchstem Niveau. (Architekt, bearbeitet)



© Architekt DI Anton Mayerhofer



© Architekt DI Anton Mayerhofer



© Architekt DI Anton Mayerhofer

## Zollingerdach – Der Schaflerhof

## DATENBLATT

Architektur: Architekt DI Anton Mayerhofer  
 Mitarbeit Architektur: Klemens Bichler, Frank Brakhan, Adolf Loibl  
 Bauherrschaft: Weingut Hans Iglar  
 Tragwerksplanung: Johann Krizmanich

Haustechnikplanung: Gawaplan Haustechnischeanlagen GmbH, Wien

Maßnahme: Adaptierung, Revitalisierung, Sanierung, Umbau  
 Funktion: Landwirtschaft

Planung: 03/2006  
 Ausführung: 07/2007 - 05/2009

Grundstücksfläche: 5.486 m<sup>2</sup>  
 Nutzfläche: 998 m<sup>2</sup>  
 Bebaute Fläche: 2.289 m<sup>2</sup>  
 Umbauter Raum: 4.951 m<sup>3</sup>

## NACHHALTIGKEIT

Heizwärmebedarf: 48,05 kWh/m<sup>2</sup>a (Energieausweis)  
 Energiesysteme: Wärmepumpe  
 Materialwahl: Holzbau, Mischbau, Vermeidung von PVC für Fenster, Türen,  
 Vermeidung von PVC im Innenausbau

## PUBLIKATIONEN

zuschnitt 57, März 2015 (proHolz Austria)  
 Architektur & Wein, Callwey Verlag

## AUSZEICHNUNGEN

Staatspreis für Architektur 2014 für Tourismus und Freizeit - Nominierung  
 Holzbaupreis 2016  
 In nextroom dokumentiert:  
 Holzbaupreis Burgenland 2016, Anerkennung  
 Staatspreis Architektur 2014 für Tourismus und Freizeit, Nominierung

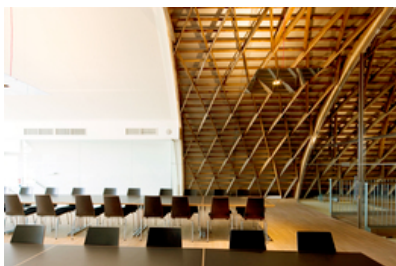

© Architekt DI Anton Mayerhofer



© Architekt DI Anton Mayerhofer



© Architekt DI Anton Mayerhofer

**Zollingerdach – Der Schaflerhof**

WEITERE TEXTE

Zollingerdach – Der Schaflerhof, newroom, Donnerstag, 1. September 2016, 00:00 Uhr



© Architekt DI Anton Mayerhofer

Zollingerdach – Der Schaflerhof

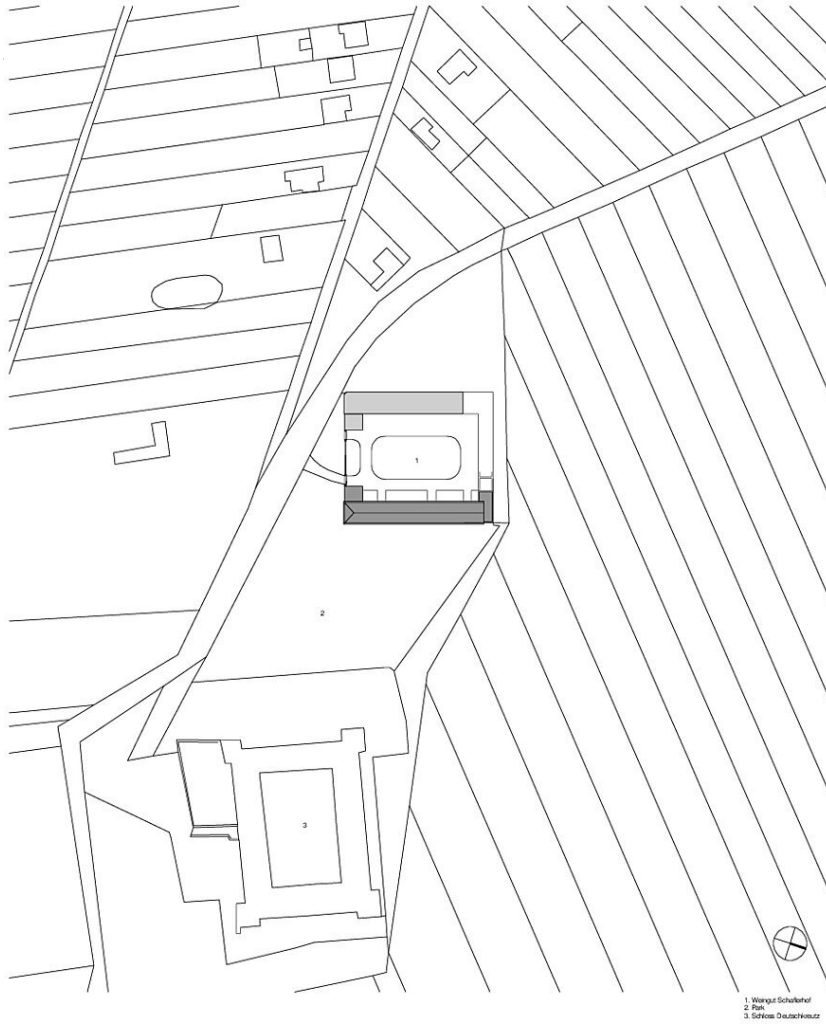

- 1. Wiergut Schaflerhof
- 2. Park
- 3. Straße Deuschleuz

Lageplan

Zollingerdach – Der Schaflerhof

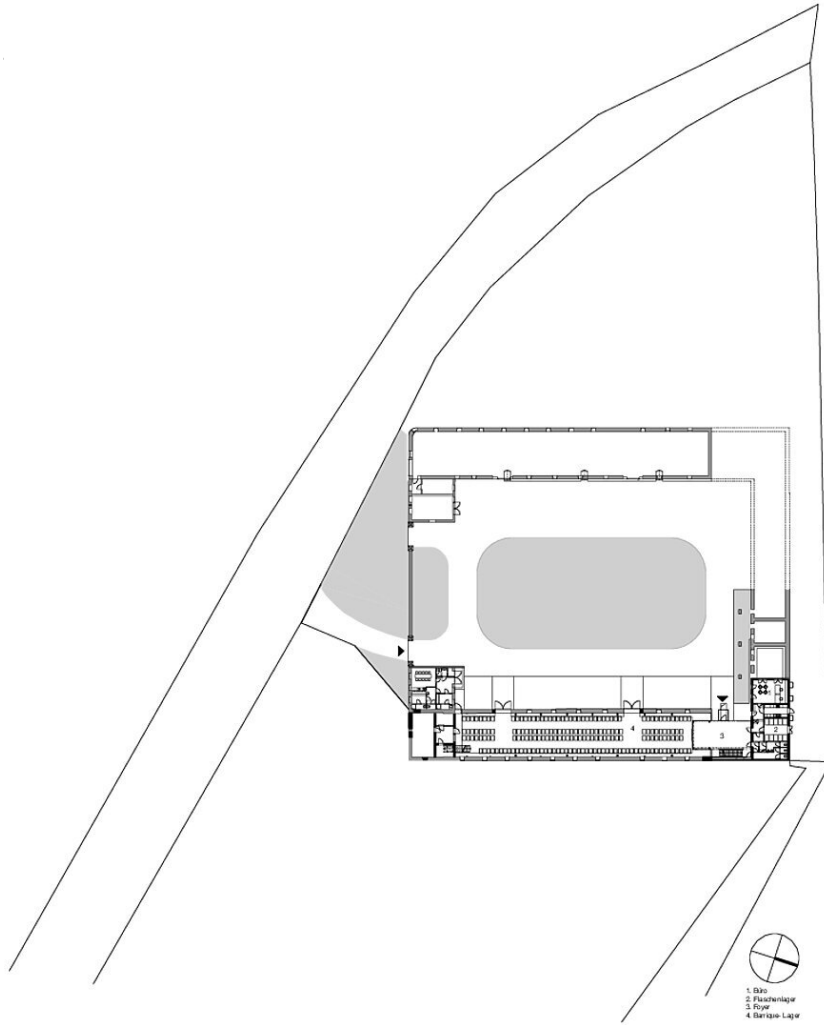

Grundriss EG

Zollingerdach – Der Schafelerhof

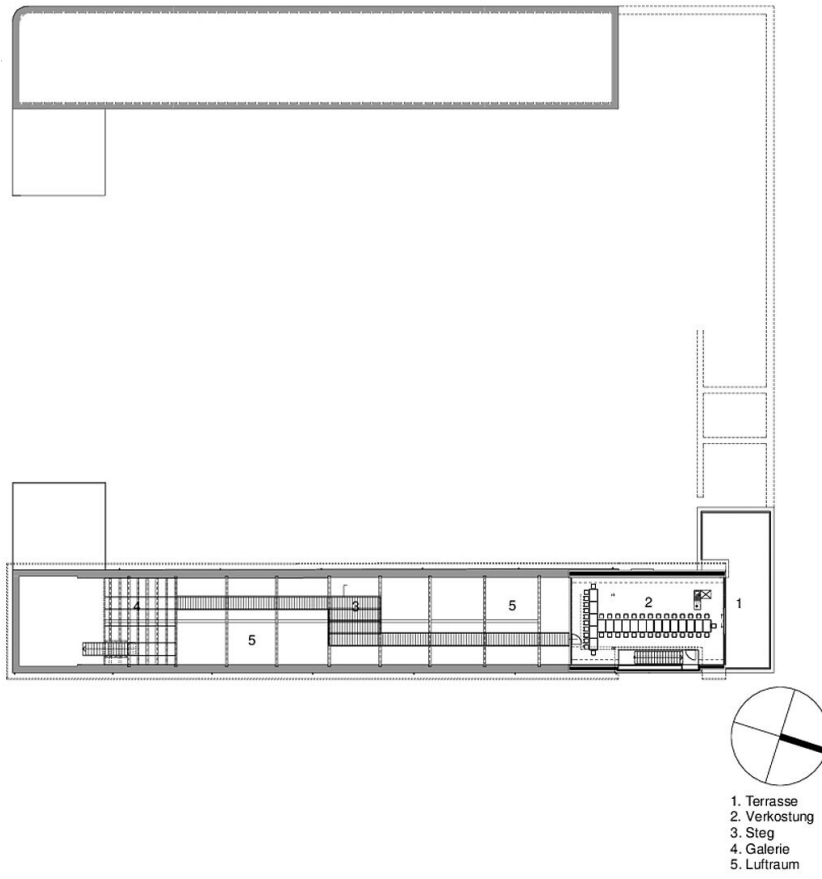

Grundriss OG1

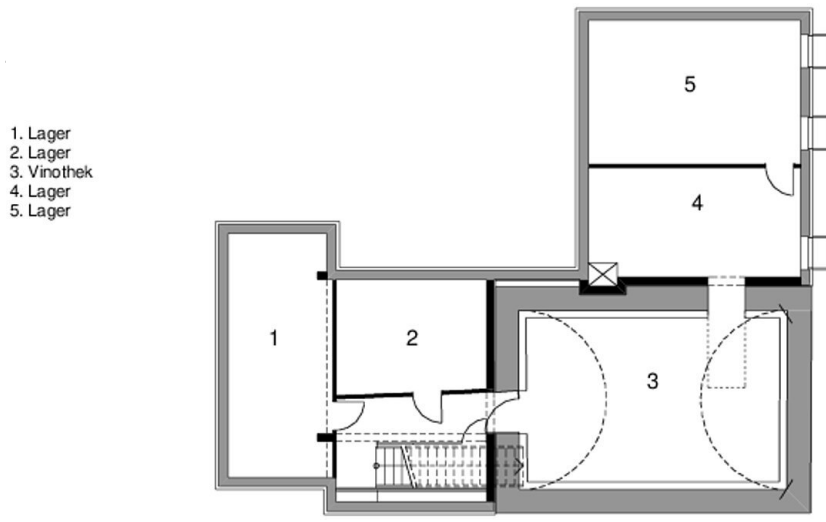

Grundriss KG

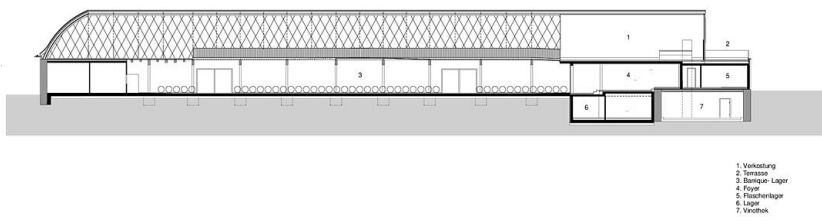

Längsschnitt

## Zollingerdach – Der Schaflerhof

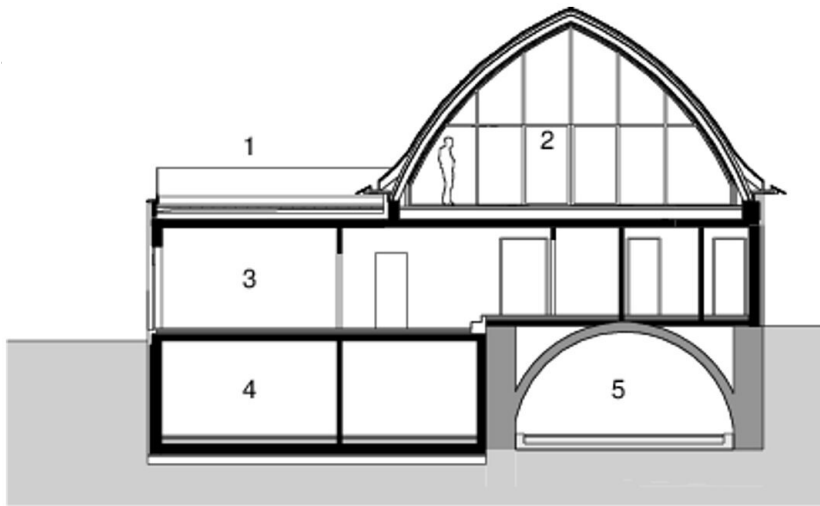

1. Terrasse
2. Verkostung
3. Büro
4. Lager
5. Vinothek

Querschnitt